HAPPY&ACTIVEなレディになろう♥

AneCan

姉キャン

もっと知りたい♥
alanの素顔
LOUIS VUITTON

別冊付録 AneCan Wedding
最高の結婚をして幸せになる方法

AneCan.com

12
2009 DECEMBER
定価620yen
http://AneCan.TV

独占SCOOP!
WEBだけの限定通販
高垣麗子
〝œuf doux(ウフドゥー)〟
誕生♥

静電気を防止せよ☆
使った人から得をする♥最新家電
品30分「おもてなし」レシピ

お財布No.1決定戦

姉レディ1,000人の
お仕事&恋愛㊙レポート
「仕事が楽しい♥その理由
その不調、ストレスのせいです

大特集 誰と過ごす!? 11月 12月 1月 冬の90デイズ♥

押切もえ 語られなかった モデル失格 の 真実

慧美
meemee

男子が見てるのは、あなたのココです♥

もえ 友里 麗子 マヤケイ サチ これが私たちの、リアルライフ

朝日光輝 柴田洋一郎 森ユキオ 冬のイベントヘア

能原友里・聖夜の物語　ブーツは「履き回し」力で選びます　通勤も休日も着られるコート
愛させる冬の白　限定コフレ&コスメ　シャム猫とアルパカ2大デカ目　追い込みスキンケア♥

発売中!
亀本 大増刷記念
亀 恭
実録1か
コーディネー

蝴蝶网
hudie.com
慧美网
vimee.net
美しさが乾かない
コフレドールの肌

蝴蝶网
hudie.com

ますます乾く空気の中で、いつ見ても美しい肌。
その肌は水をたたえたようにうるおい、ツヤめき、
つけたての仕上がりがいつまでも。
乾燥時代を生き抜くあなたへ。
美しさがうるおい続ける肌を、コフレドールから。

コフレドール　ビューティエッセンス　パクト / リクイド［新発売］各7色
Makeup data：ミックスエッセンスルージュ 01 ピンク系　アイカラー PK-45 / GY-37

COFFRET D'OR

Kanebo

vimee.net

最新商品情報やオリジナルコンテンツが充実。
← コフレドールモバイルサイト　お問い合わせ 0120-518-520（土日・祝日を除く 9:00～17:40）http://www.coffretdor.jp

MEISA KUROKI

慧美网
vimei.net
蝴蝶网
hudie.com

蝴蝶网
hudie.com

Dior

ROUGE DIOR

SÉRUM

光りに満ちた色。贅沢な美容液リップスティック。

美容液にカラーと光りをそそぎこんだ口紅 誕生

従来のリップスティックに比べ、エイジングケアのための美容液成分を10倍*配合したセラム ドゥ ルージュ。驚くほど軽いつけ心地で、エレガントに輝く色を纏う。使い続けるほどに、ハリと弾力のある美しいくちびるへ。

*当社比

新発売 ルージュ ディオール セラム トゥ ルージュ 全6色 各4,725円(税込)

慧美网
vimee.net

蝴蝶网
hudie.com

慧美网
vimee.net

慧美网
vimee.net
蝴蝶网

蝴蝶网
udie.com

慧美网
vimee.net

Sold exclusively in Louis Vuitton stores and on www.louisvuitton.com. Tel.03-3478-2100

蝴蝶网
hudie.com
N°5
慧美网
vimee.net
N°5
CHANEL
PARIS
PARFUM

慧美网
vimee.net
蝴蝶网
hudie.com

蝴蝶网
hudie.com

vimeo.net

CHANEL

VITALUMIÈRE ÉCLAT

COMFORT RADIANCE COMPACT MAKEUP . SPF 10

発光と反射。シャネルは、輝きのシナジーへ。

光をあつめて強く輝くフラッシュと、光を美しく拡散させるレフ板の、2つの効果。
独自の〈RLD*コンプレックス〉が、これまでにない光と明るさを肌に注ぎこむファンデーションです。
贅沢に配合されたジャスミンワックス、ラベンダーエキスがもたらす潤いのフォーミュラに包まれ、
疲れを知らない澄んだ心地よさをたたえた、あたらしい輝きの表情へ。

* RLD：ラディアンス ライト ディフュージング

新発売

ヴィタルミエール エクラ コンパクト〈コンパクト ファンデーション SPF10/PA++〉全8色 各7,875円（本体7,500円）

CHANEL 0120-52-5519 www.chanel.co.jp

THE CHANEL COMPLEXION

輝くシャネルの肌へ

トライアル サンプルで実感してください。

ヴィタルミエール エクラ コンパクトのサンプルをさしあげます。詳しくは、シャネル化粧品コーナーにて。
※品切れの際はご了承ください。

Netz

make the style™

http://netz.jp

蝴蝶网
hudie.com

3つの
新しいiQ
デビュー!

- ☑ どこまでも個性を表現するiQ …… iQ+(プラス)
  インパネ・ハンドルなど、パーツの一部に挿し色を
  プラスすることで、インテリアに自分らしさをプラス
- □ パワフルな走りを楽しむiQ …… 1.3L
- □ 2人きりの時間を大切にするiQ …· 2シーター

NEW WAY iQ

別仕様車
0G"+(プラス)"
内装選択
63万円(消費税込み)

特別仕様車
100X
"2 seater"
129万円(消費税込み)

Photo上下の主な特別装備:ドアクラスター、インパネセンタークラスター、ステアリングスイッチパネル。*価格はすべて、メーカー希望小売価格(消費税込み)で参考価格です(北海道・沖縄地区を除く)。価格は各販売店が独自に定めておりますので、詳しくは販売店にお尋ねください。*価格には保険料、税金(除く消費税)、リサイクル料金、オプション、登録料等の諸費用は含まれません。*特別仕様車iQ"+(プラス)"、"レザーパッケージ+(プラス)"は、ベース車両(130G、100G、"レザーパッケージ")に+30,000円(消費税込み)で設定することが可能です。詳しくは販売店にお尋ねください。

oto上下:iQ特別仕様車130G"+(プラス)"(ベース車両は130G)。Photo上の内装色はプラム。内装アクセントカラーはスコーンレッド。Photo下の内装色はプラム。内装アクセントカラーのキャメルゴールドは設定色(ご注文時に指定が必要です。指定がい場合にはスコーピオンレッドとなります)。全長2,985mm×全幅1,680mm×全高1,500mm。エンジン:1.3L 1NR-FE
出力(ネット):54kW(74PS)/6,000r.p.m 最大トルク(ネット):118N·m(12.0kgf·m)/4,400r.p.m.。*価格は
ク修理キット付の価格です。@365日お車選び、新車の買い方、メンテナンス、最寄の販売店、その他カーライフに関することなど軽にご相談ください。トヨタ自動車(株)お客様相談センター 0800-700-7700 9時~18時(カタログのご請求は24時間受付)

国土交通省認定(全車)

(全車)

デコクル

12 colors for iQ — toyota.jp/iq

Q
特別仕様車 130G "+(プラス)"
13年以上のクルマを廃車の場合
購入負担 計347,800円軽減!(または計197,800円軽減)

エコカーの減税 75%

自動車取得税減税 52,400円
自動車重量税減税 28,400円
自動車税減税 17,000円
翌年度適用※2

+

エコカーの補助金 25万円(または10万円)※3
エコカー購入のみの場合

減税額はメーカー希望小売価格(オプションは含まず)をベースにした試算です。地域により減税額が異なる場合があります。※1、※2、※3それぞれには用期間の設定があります。※1 自動車取得税・自動車重量税を軽減。※1、※2 車種・グレードまたはオプション選択により、減税率が異なる、かつ対象外となる場合があります。自動車取得税・自動車税は都道府県により運用が異なります。※2 翌年度の支払い分を減税。購入時には減税前の税額を月割りでお支払いいただきます。※3 適用には、定の条件を満たしていることが必要であり、「新車登録から13年以上のクルマの廃車を伴う」かによって補助金の額(25万円または10万円)が異なります。助金は購入者の申請に基づき、審査機関の交付決定後、後日、申請者に直接交付されます。また、期間内であっても予算がなくなり次第、終了する場合があります。

「おでかけ♪クーポン キャンペーン」実施中!

トヨタの新車販売店にご来店いただいたお客様に、行楽施設や飲食店等で使える割引券「おでかけ♪クーポン」(総額6,000円分)を、もれなくプレゼントします。※店舗によっては実施していない場合がございます。※クーポンは十分にご用意しておりますが、万が一品切れの際はご容赦ください。

○キャンペーン期間:2009年11月30日まで。

詳しくは販売店またはWebへ。まずは こども店長 検索

「N」マークはNetzのラインアップの象徴として順次装着していく新しいエンブレムです

AneCan INCOMING!

撮影／金子吉輝　デ[illegible]ン／芋生麻子(Beeworks)
構成／増野玲奈　●[illegible]メにある表記は、PTはプラチナの略です。●この特集で使用した表記の問い合わせ先は、P.367[illegible]ます。

「永遠」っていう言葉、そろそろ知りたいよね!?

ティファニーのダイヤモンドに宿るまぶしい輝きの秘密

高貴なたたずまいにドキッ！　見つめるだけでうっとり…。今まで、これほどまでに幸せな気持ちにしてくれるリングを手にしたことがあったでしょうか？　ティファニーの新作「ティファニー　ジャズ」のリングに触れたとき、今まで気づかなかったダイヤモンドの醍醐味がわかったような気がしました。

大きさの違うダイヤモンドが交互に連なって、指先をリズミカルな印象に見せるこのリング、その強い輝きは1本でも充分華やかなのですが、さらにラウンド　ブリリアント　カットの“立て爪のエンゲージメントリング”と合わせると…。ふたつのダイヤモンドリングが重なったときに発揮する、極上のホワイト　ライトがキラキラとまぶしく、なんともドラマティックな雰囲気に表情を変えたのです。この品のよさはやはりダイヤモンドのオーソリティ「ティファニー」ならでは。

いつか結婚するときや何かの記念日に喜びを重ねるならきっと…。そして、そっとそばにいてくれて一生、いえ、代々受け継ぐことのできるダイヤモンドの輝きをそろそろ本気で探してみたくなりました！

強度の高いプラチナと輝きを最重視したダイヤモンド。表面でも裏側でも美しい組み合わせのダイヤモンドリング。㊤ティファニー　ジャズ　ダイヤモンド　ラージ　オルタネーティング　フルサークル　ベゼルセット　リング[PT・ダイヤモンド]¥1,386,000・㊦ラウンド&チャネルセッティング　ダイヤモンド　リング[PT・ダイヤモンド]¥920,850(ティファニー・アンド・カンパニー・ジャパン・インク)

ソフトバンクじゃない皆様。
なぜかスリッパです。

のりかえ割

家族でも友達でも、誰かと一緒で
ホワイトプラン基本料
10ヶ月無料[※1]
1人でも、5ヶ月無料

＋

しゃべる
お父さんスリッパ！

SoftBank

慧美网 vimeo.net

[キャンペーン期間:9/1~11/30] ※1「ただとも」プログラムでホワイトプラン基本料5ヶ月無料を選択した場合。※ホワイトプラン、S!ベーシックパックの加入が必要となります。ディズニー・モバイルとPHSからの乗り換えは対象外となります。※お父さんスリッパの在庫は、店舗・時期によって異なります。※条件などの詳細はWEB・店頭まで

蝴蝶网 hudie.com

マスターカード基準に基づいた安全対策で有害サイトから子供を守る! アクセス制限サービス「ウェブ利用制限」を提供しております。 モバイル・リサイクル・ネットワーク

お問い合わせ：ソフトバンク携帯電話から局番なし157(無料)／一般電話から◎0088-21-2000(無料)／ホームページ www.softbank.jp ソフトバンクモバイル株式会社

AneCan
INCOMING!

かわいい人ほど、実はタフ！ 小さなボディも侮れない

プラダの“ヴィッテロ シャイン”がAneCan先行公開！

撮影／金子吉輝　デザイン／苧生麻子（Beeworks）
構成／増野玲奈　●文中の【　】内の数字の単位はcm。バッグのサイズ【タテ・ヨコ・マチ】を表します。
●この特集で使用した商品の問い合わせ先は、P.367にあります。

プレスルームで見かけたとき「かわいいでしょ？」って語りかけるようなチャーミングなオーラを放っていたこのバッグは、プラダの人気シリーズ“ヴィッテロ シャイン”の新作。それも日本と私たちがよく旅行で訪れるハワイ、グアム、サイパンでしか買えない「日本パシフィック地区限定アイテム」なんです。最近増えているラグジュアリーブランドのジャパンリミテッド。私たち日本人女性のセンスのよさを認められたようで、なんだかちょっぴり誇らしい気持ちになりますよね♥

さて、このバッグどこがスペシャルかと言うと…。光沢感のあるカーフにヴィンテージのような加工を施した素材感は世界各国共通で販売されているもの。そこに㊙レディも大好きなリボンモチーフ、持ちやすい小ぶりなサイズ感が私たち向けにアレンジされているんです。開閉口も大きくて荷物もたっぷり入って、しかも軽いところも◎ポイントで実はとっても機能的なんです♥

「かわいい」の国、日本に生まれてよかった♪　と思える逸品です。

ビジュアルのかわいさだけじゃなく、金具部分が軽量だったり、ストラップが付いていたりと使い勝手も抜群。バッグ“ヴィッテロ シャイン”【19・32・16】¥149,100（プラダ ジャパンカスタマーリレーション（プラダ））

ガバッと開いて収納力も優秀!!

ふくらみのあるフォルムのバッグは開閉口が大きく、マチもしっかりあるので収納力も満点♪

慧美网 vimee.net 蝴蝶网

蝴蝶网
hudie.com

GALERIE COMPLICE
Vivre en complicité avec nous
C'est le plaisir de se sentir femme

GINZA Kanematsu

慧美网
vimee.net

FLAGSHIP SHOP 6-9-9 Ginza, Chuo-ku, Tokyo 104-0061 Tel:03-3573-0077 www.ginza-kanematsu.co.jp

蝴蝶网 hudie.com

スペシャルクラッチに人気香水をしのばせ…

限定！ Chloéの「MAGGIE」トラベルセット

撮影／金子吉輝　デザイン／板倉千香（Beeworks）
構成／多喜景子 ◆この特集で使用した商品の問い合わせ先は、P.367にあります。

オードパルファム 50mℓ（現品）、ミニサイズのボディローション 100mℓとシャワージェル100mℓが、カジュアルシックな印象のレザーのクラッチバッグにイン。クロエ MAGGIE トラベルセット ¥132,300（11月中旬限定発売予定／コティ・プレステージ・ジャパン）

特製のクラッチは、長財布などがすっぽり納まる大きめサイズ（約29×22cm）。内側には、セットの香水やボディローション、シャワージェルが収納できるポケット付きです。

vimee.net

今年一年がんばったご褒美として、またはおねだりアイテムとして、何にしようかなぁ…とお悩みの綺麗レディのみなさん!! こちらのスペシャルキットはいかがでしょう!? あの大人気香水、クロエ オードパルファムのトラベルセットが特別限定で登場します。なんと、クロエ クリエーションスタジオが今回のセットのためにデザインしたという、トラベルバニティ「MAGGIE」付きです！ 淡〜いグレーのラムスキンをリザード（トカゲ）で縁取り、ジュエルクラスプをあしらったハンドメイドの「MAGGIE」は、クロエらしい控えめなエレガンスが漂う逸品です。

旅先のバニティとしてはもちろんのこと、パーティ仕様のクラッチバッグとしてもお役立ち！ みんなも大好きなクロエの香りをそっとしのばせて、いつでもどこでも女子力チャージ♡なんて使い方もアリです。しかも、香水のほかに同シリーズのボディローションとシャワージェルもセットだから、香りのレイヤードも楽しめちゃう贅沢な内容ぶり。

このバウダリーなローズの香りに包まれて…年末のイベントラッシュは、とびっきりフェミニンな自分で勝

Panasonic
ideas for life

肌も、髪も、
冬を忘れる。

空気の乾燥がピークを迎える季節。肌や髪からは、水分が奪われがちです。この厳しい時期を
乗り切るために。豊かな水分量の「ナノケア」で、たっぷりうるおいをチャージ。みずみずしさを離さない冬へ。

乾かない冬へ。「ナノケア」で、うるおいエステ。

プラチナ「ナノイー」で
ヘアードライヤー
EH-NA91

New
「ナノイー」と
プラチナスチームで、
イオンスチーマー
EH-SA91

New
寝ながらエステで、
うるおい美肌。
ナイトスチーマー
EH-SA41

New
オフィスで、
自宅で、
どこでもエステ。
デイモイスチャー
EH-SA42

nanoe
ナノイー美容
ナノケア

Panasonic Beauty

○ご購入の際は、必ず「保証書」の記入事項をご確認のうえ、大切に保管してください。
○ご使用の際は、必ず「取扱説明書」をよくお読みのうえ、正しくお使いください。
詳しくは パナソニック株式会社 ホームページで panasonic.jp/beauty

AneCan
2009 December

CONTENTS 01

COVER

蝴蝶网
hudie.com

大特集 誰と過ごす!?
冬の90デイズ♥

030 [01] TOPブランドの時計とジュエリーが奏でます
主演・蛯原友里 聖夜の物語

040 [02] 朝日光輝 柴田洋一郎 森ユキオ
豪華3TOPが贈る★
冬のイベントヘア

050 [03] Xmas限定コフレ&コスメ
ご指名Aリスト2009 プレゼント付き

072 [04] もえ 友里 麗子 マヤケイ サチ
—5タイプの人生と服の実例—
これが私たちの、リアルライフ

106 [05] わかりやすいけど、間違いやすい!
男子が見てるのは、あなたのココです♥

112 [06] 「愛させる」冬の白

119 [07] ブーツは「履き回し」力で選びます

126 [08] 通勤も休日も着られるコート、ください!

138 [09] 私の時計、いとしのジュエリー

147 [10] 亀 恭子のFashion Room Special
亀 恭子の実録Aneモードな1か月コーディネート

207 [11] 独占SCOOP! WEBだけの限定通販
高垣麗子、〝œuf doux〟誕生♥

056 Louis Vuitton革小物に恋をする理由

060 LE SOUK INÉD ef-déの「リッチカシミアコート」、独占SCOOP

062 アン プリュス アンのお守りネックレス&お財布、緊急発売!

064 かわいい! 欲しい! NoëlにLove♥な限定コスメ

094 幸せを呼ぶ、合言葉はGG!

026 AneCan.TV

AneCan INCOMING!

015 '01 プラダの〝ヴィッテロ シャイン〟をAneCan先行公開!

017 '02 ティファニーのダイヤモンドに宿るまぶしい輝きの秘密

019 '03 限定! Chloéの「MAGGIE」トラベルセット

※雑誌中に表記してある価格はすべて消費税(5%)込みの価格です。

LUX

BODY SOAP

Unilever

遊ぶ、香り肌。

さらに、
高垣麗子さんに
会えるチャンスも!

LUX × tink pink 4つの選べるジュエリープレゼント!

詳しくはこちらから

選べる楽しさ。4つの香りのラックス ボディソープ

フローラルタッチ

シャイニーホワイト

ホワイトローズとフリージアの
上品でみずみずしい香りをイメージした
清潔感あふれるクリスタルがポイント。

ソフティラグジュアリー

ブルガリアンローズの香りのように
"かわいらしさ"をハートチェーンとリボン
モチーフがさりげなく演出。

エクストラリッチ

ヨーグルト&ハニーのリッチな
香りを胸の動きに合わせて揺れて
キラリと輝くスターに込めて。

お問い合せ先/ユニリーバお客様相談室 0120-110-747 http://www.lux.co.jp

慧美网
vimee.net
蝴蝶网
hudie.com

AneCan

2009 December

CONTENTS 02

Editor in chief 嶋野智紀
Deputy Editor 能 聡子、塩谷 薫 Senior Editor 下河邊明子
Editor 加藤真実、五十嵐ミワ、芝山裕子、小林桐子、大塚 明
岩附永子、岩谷知美、加藤秀和、木戸恵子、久加すみれ、小石原はるか、
◉山梨奈、佐々木陽子、多喜景子、武田麻衣子、一寸木芳枝、西道悠子、
萩原奈美子、福地美穂、前川亜紀、増野玲奈、松井美雪、松崎のぞみ、
安井千恵、柳堀栄子、築場久美子、山中ゆうき、若松真季
AneCan.TV 藤井敬也、田中 学
Art Director 大諸寺幹子(Beeworks)
Designer 手嶋誠吾、苅部沙織、前田洋子、板倉千香、芋生麻子、藤原いずみ(Beew
水谷 健(ピカデリー)、森谷奈織、山脇美佳、渡部智宏(MOMENT)
Publisher 藤田基予

213 ﾚﾎﾟ AneCan杯争奪! 2010お財布No.1決定戦

276 ﾚﾎﾟ もっと知りたい♥alanの素顔

287 ﾚﾎﾟ 1か月前 2週間前 前日夜 当日朝
大切なその日までの、年末追い込みスキンケア♥

296 ﾚﾎﾟ シャム猫とアルパカ 2大デカ目、新潮流!

321 ﾚﾎﾟ 姉レディ1,000人の
お仕事&恋愛㊙レポート

328 ﾚﾎﾟ 姉レディの天職FILE
「仕事が楽しい♥」その理由

332 ﾚﾎﾟ その不調、ストレスのせいです!

334 ﾚﾎﾟ 今年こそ、静電気を防止せよ!

336 ﾚﾎﾟ 冷蔵庫 電子レンジ 洗濯機 空気清浄機 etc.
使った人から得をする♥最新家電

340 ﾚｼﾋﾟ \レンジ/ \グリル/ \コンロ/
3種の神器で3品30分「おもてなし」レシピ♥

313 袋とじSpecial
押切もえ 語られなかった
『モデル失格』の真実

別冊付録
AneCan Wedding
最高の結婚をして幸せになる方法

345 Check! AniMen
村上信五

025 連載 蛯原友里 YURISM
066 連載 押切㊙道
068 連載 ミスリンの本音でレディ
308 連載 麗子日和
348 連載 ここにサチあり
349 月刊マヤ系
356 姉レディのDelicious Conscio
シャンパン&ケーキ
363 新連載 華子 and the City
364 連載 月刊Miyu

Regular

350 AneCan JOURNAL.
Akiko 小川彩子のお手で仕事、左手で恋♥
News 時事のトリセツ
Money 給与明細徹底比較MY給与
Health 女子のためのココロとカラダの相談室
Manners 美人式マナー技法
Work 明日のお仕事、あなた!*もっとがんばれる!
360 月刊アネタメ! ―― 彩紋ナナ

173 AneCatch
367 協力社リスト
376 「縁サロン」へ、ようこそ!
378 読者モデル&スタッフ募集
380 あなたの今月の運勢
382 AneCan PRESENT!
384 クイズ 今月の「Ane語」
385 次号予告

※本誌掲載記事・写真などの無断複写(コピー)・複製 載を禁じます。 ※乱丁、落丁などがありましたら、小学館制作局☎0120-336-082までお送りください。おとりかえいたします。
※定期購読のお申し込みは、小学館PSセンター☎0120-494-656へお願いいたします。

蝴蝶网
hudie.com

慧美网
vimee.net

ちょっぴりオトナに着こなす、お嬢モード♥

YURISM

連載 蛯原友里
【第11回】

Thinking about...

Yuri's File

試行錯誤は白シャツと共に

ただ今、12月7日に発売する
写真集・DVD+カレンダー制作のため、
どんな写真を撮ろうか、こんな洋服で
こんなメークをしてみたいなあ…と
試行錯誤中! 22歳から現在に至るまで
たくさんの写真を撮っていただいたけど
本にするのは実は初めて。
真っ白なシャツを着てピュアな気持ちになって
「蛯原友里」の新スタートです!

撮影／平井敬治(VIVid) スタイリスト／柴山美香
ヘア&メーク／金子 史(Xel-Ha) モデル／蛯原友里(本誌専属)
デザイン／平生麻子(Beeworks) 構成／加藤真実
◆この特集で使用した商品の問い合わせ先は、P.367にあります。

とある日の蛯原友里。真剣に考えてます…

huale.com
慧美网
vimee.net

AneCan.TV

http://AneCan.TV/

モバイルはこちら!

麗ちゃんファン必見のコンテンツ満載!

今月のAneCan.TVは、麗ちゃんファンにはたまらないラインナップ! 麗ちゃんが演じるムービーや、コラボアイテムの通販など見逃せません。今しか見られない期間限定企画ですので、今すぐアクセスしてくださいね!

〈麗子Presents〉『愛が生まれる聖夜のHappy物語』動画配信!

LUX ボディソープの4つの香りをイメージした、麗ちゃんが演じる4話のオリジナルムービーを配信中。クリスマスに幸せを呼び寄せる、最高にハッピーな物語をお贈りします。あのAniメンも登場♪ 期間限定企画なので、お見逃しなく。

『エルメス・カレ』の魅力に迫る!

オリジナルFLASH待受けをダウンロードできちゃう!

「エルメス・カレ」の大特集を公開中! 携帯からエルメスとAneCanのコラボFLASH待受けがダウンロードできます♪ 小学館女性誌4誌の読者だけに販売される限定品情報も!

蛯原友里『YURISM online』〝今日のエビちゃん〟をCheck!

友里ちゃんのお仕事や、日常を本人やスタッフがレポート! エビちゃんのファッションや撮影風景など、AneCan.TV読者だけに、リアルにお届けいたします。

『姉レディの〝魅せ〟アイテム』あなたのLOVEアイテムを投稿して!

あなたのお気に入りの定番アイテムや、最近買った旬のアイテムを投稿して、思いっきり自慢しよう♪ 投稿は読者ブロガーのみなので、ぜひ登録してバンバン投稿してくださいね!

独占SCOOP! WEBだけの限定通販 高垣麗子〝œuf doux(ウフ ドゥー)〟誕生♥

「本当に自分が着たい服をつくりたい」そんな麗ちゃんの思いから生まれた新ブランドが、ついにデビューしました! 売り切れ必至の限定通販を、今すぐチェックしましょう☆

AneCan.TVスタッフの今月のイチオシ★

ブログを更新中の方、これからやってみたいという皆さま、読者ブロガーに登録しませんか? AneCan読者ブロガーに登録すると、プレゼント応募や、投稿の権利をGETできます♪ さらに、イベントやモニターなどのお得情報をお届けするメルマガも発行。ぜひ登録を!

PRESENT!

最新コスメ・注目アイテムが当たる!

コスメやファッショングッズなどが当たる、プレゼントを実施中! 応募は簡単、AneCanブロガー登録と、メルマガ登録をするのみ。登録すると、毎月の同じ日にプレゼントやスペシャルイベントのお知らせなどが届きます!

蝶蝶

蝴蝶网
hudie.com

“インスピレーションは海外の写真集から”

“デザイン科で勉強したことを思い出しながらメークのイメージをデッサンに”

この度、人生初の写真集・DVD＋カレンダーをつくることになりました。写真集は昔からの夢であり、今年の1月号でAneCan専属になったときに目標で掲げていたことでもあります。心の中は90％のうれしさ、10％のプレッシャーで占められている感じかな。写真は、モデルである自分が唯一胸を張って残せるものだと思っています。コレが私です、と自分の証として作品を残したい気持ちが高まっていて、頭の中はああしたい、こうしたいとアイディアでいっぱい。「写真の中で何かを表現する」という仕事自体は普段と同じだけれど、本にまとめるとなるとまったく気持ちが違います。新しいことにチャレンジしている高揚感からか、普段の撮影も新鮮な気持ちで臨めるんです。BOXに入っているDVDではなんと、6つのショートストーリーを演じるという試みも。音楽と表情だけでどこまで惹きつけられるか…とにかく精一杯頑張りますのでぜひぜひ、ご期待ください！

“この写真、イイかも♥自分のベストを探す作業も楽しい！”

カシュクールタイプのシャツは、スカートにインしてもスッキリとこなれた印象に。*ラリュー ドゥーズィエム クラス。のシャツ¥17,850・*ドゥーズィエム クラス。のスカート¥27,300(ドゥーズィエム クラス丸の内店)、ベルト¥8,295(クード シャンス)、バッグ¥177,450(グッチ グループ ジャパン イヴ・サンローラン ディビジョン〈イヴ・サンローラン〉)、靴¥19,425(モード・エ・ジャコモ〈メダ〉)、ピアス¥6,090(ガリャルダガランテ 表参道店〈メリッサ・マッカーサー〉)、ネックレス[短]¥71,400・リング¥63,000(エフ・ディ・シィ・プロダクツ〈ルジアダ〉)、時計¥1,207,500(フランク・ミュラー ウォッチランド東京〈フランク・ミュラー〉)、2連ネックレス／参考商品(VICKY(VICKY))、ベアトップ・タイツ／私物

慧美网
vimee.net

Amazon.co.jp®「ファッション部門」「生活情報部門」「カレンダー部門」(10月7日～10月27日)

予約ランキング第1位!

エビちゃんAneCan移籍1周年特別企画

写真集+DVD+エビちゃんカレンダー(初回限定版のみ)の豪華セット

「愛してる♥」

正式タイトル決定!

いよいよ12月7日ごろ発売!

蛯原友里 BOX
¥蝴蝶网 butterfly.net

本誌11月号で"緊急告知"以来、全国から予約が殺到中の蛯原友里BOX。
正式タイトルが「愛してる♥」に決まり、いよいよ発売が近づいてきました。
その気になる中身をAneCan読者の皆さんにいち早くお知らせします!

Point 1 友里、人生初!の豪華 写真集

実は初めての写真集、ということでより一層力が入っている今回。
東京、そして故郷の宮崎で撮り下ろした全144ページのフォトブック。
[illegible]00時間を超えるロングインタビューから見えた
[illegible]エビちゃんファンのための永久保存版です!

宮崎の自然に囲まれて思わず表情が緩んだ1枚。
オフショットもふんだんに収録予定。

蝴蝶网
hudie.com

Point 2 これまた人生初!の DVD

タイトル「愛してる♥」をテーマに映像業界の著名クリエーター陣が
さまざまなシチュエーションで描いた、主演・蛯原友里のショートムービー。
街で、海で、部屋で…珠玉の6篇を収録。もちろんメイキング映像も
たっぷり収録。何度も見たくなること間違いなし!

物憂げに街をさまよう友里。一体何が?
詳しくはDVDをチェックして!

Point 3 初回限定版のみ(ここでしか手に入らない)「エビちゃんカレンダー2010年版」がついてる!

CanCam専属時代に前人未踏の4年連続・女性タレント部門NO.1を
誇った伝説の「エビカレ」。今年は友里BOXの
初回限定アイテムとして月めくりで登場。
毎年飾っててくれた方、このチャンスを逃さないで!

※今年は「エビちゃんカレンダー」単体での発売は予定しておりません。
毎年カレンダーを購入してくださった方、早めのご予約をお願いします。

今年最大の注目アイテム、
「エビちゃんカレンダー」つきの初回限定版を
確実に手に入れるため、今すぐ予約してね!

蛯原友里BOX「愛してる♥」
(写真集+DVD+[illegible]エビちゃんカレンダー)
全国の書店で12月7日ごろ発売
税込価格:2,940円/小学館

発売記念イベント決定!
東京:12月6日(日) 福家書店銀座店
大阪:12月12日(土) 福家書店淀屋橋店
※開催時間未定。詳細はAneCan.TV(下記アドレス)をご覧下さい。※女性限定の握手会イベントとなります。

vimee.net

予約受付中!

♥インターネットからの申し込み
http://AneCan.TV

♥ケータイからの申し込み
http://shop.pal-shop.jp/pal-shop/i/SVM

QRコード対応ケータイはこちら>>

蝴蝶网
hudie.com

聖夜の物語

↑ワンピース¥34,650（グレースコンチネンタル 渋谷パルコ店〈グレースコンチネンタル〉）、ケープ¥17,640（DEARA&Gabriel〈Gabriel〉）、バッグ¥14,700（ビーシービージーマックスアズリア ジャパン〈ビーシービージーマックスアズリア〉）、ヘッドアクセサリー¥18,900（フランクウィーンセンス 青山本店）、ネックレス／私物

12/23 @Room

10pm:10

愛を支える名品

忙しかった一日を終え、今日も
最高の笑顔をくれた輝きをそっと外す。
「明日は時間どおり会えるかな…？」
そう、明日は世界中が幸福に包まれる、
大切で、清らかな聖なる日。

手元に、胸元に…。極上エレガンスな愛の光をともして

↖盾時計を見た瞬間に、気分も冴えわたる漆黒のダイアル。優しいピンクゴールドに上質なモード感を添えて。"タンク フランセーズ SM。[25.35-20.3] ¥596,400 SS×PG×ブラックダイアル 限定ワンポイントのダイヤモンドが清らかな光のひと差しをプラス。"トリニティ ドゥ カルティエ リング XS。¥115,500 PG×D 限定ダイヤモンドの煌きが3つの輪を優雅に束ねて。シャツの襟元から気品あるフェミニン力を発揮。"同 ネックレス。¥199,500 PG×D【以上ともにクリスマス限定・限定】"ディアマン レジェ ドゥ カルティエ ブレスレット。¥367,500 WG×D（カルティエ カスタマー サービスセンター）

カルティエ
Cartier

愛にまつわる特別な数多く語ってきたカルティエ。なかでもピンクゴールドは、その崇高なるアイコンカラーとして、ブランドにおいても特別な存在です。この冬は、3色のゴールドがトレードマークだった名作「トリニティ」もまた、至福の彩りだけに満たされて登場。名ウォッチ「タンク フランセーズ」とともに、贅沢な愛の輝きに包まれて。

慧美网
vimee.net

TOPブランドの時計とジュエリーが奏でます

街を彩るイルミネーション、
コートの襟を立てて急ぐ季節。
あわただしい毎日は、
ラグジュアリーなこの瞬間のため。
新しいきらめきが今、
私を照らすスポットライトに!

主演・蛯原友里

誰と過ごす!? #01 冬の90デイズ

撮影／前川純一（モデル）、山口恵史（静物）　スタイリスト／柴山美香　ヘア&メーク／金子 史（Xel-Ha）　モデル／蛯原友里（本誌専属）　撮影協力／セルリアンタワー東急ホテル、PROPS NOW、EASE、浅井友見　デザイン／前田洋子（Beeworks）　構成／岩谷知美

◆文中の［ ］内の数字は時計のケースサイズで単位はmm。［タテ・ヨコ、または⌀直径］を表します。また、PTはプラチナ、WGはホワイトゴールド、YGはイエローゴールド、PGはピンクゴールド、SSはステンレススチール、Dはダイヤモンド、MOPはマザーオブパールを表します。

◆この特集で使用した商品の問い合わせ先は、P.367にあります。

TIFFANY & Co.（ティファニー）

眺めているだけで、幸せな気分に誘われる。
トップジュエラー、ティファニーから生まれる、夢のこもったモチーフたちには、
女性たちの心を揺さぶる不思議な魔法が…。「ティファニー キー」、
そして「ティファニー チャーム」は、聖なる季節の美のアイコン。

12/24 @Dresser 07 am 07:20

大人のお守りモチーフ

真冬の太陽も、聖なる日をまぶしく祝福!
毎日勇気とハッピーをもたらしてくれる、
最高のお守りジュエリーも、今日はいつも以上に輝いてる!

自分なりのカスタマイズもかなう 光あふれる幸福のアイコンたち

↖ 左ティファニーのアーカイブに残るアール・デコ・ジュエリーからインスピレーションを得た、愛らしい鍵のモチーフは、素敵な想い出を心に残し、守護するシンボル。ハートタグを重ねて登場した、本店のリニューアルオープン1周年記念限定版は、すでに争奪戦開幕中。"ティファニー キー ハート キー リターン トゥ ティファニー タグ ペンダント。¥156,450 WG×D【銀座本店100本限定】・上ブレスレットやペンダントをベースに、チャームのカスタマイズがかなう「ティファニー チャーム」コレクション。自分らしいモチーフを厳選して、今年の頑張りを祝福! "クラスピング ブレスレット。¥215,250 WG・中右 "ティファニー チャーム クラウン。¥64,050 YG・中左 "同 ティファニー ブルー ボックス。¥21,525 SV×エナメル フィニッシュ・下右 "同 4リーフ クローバー。¥134,400 PT×D・下左 "同 ピース サイン（ミニ）。¥99,750 YG×D・左チャームのほか、ティファニーには愛すべきダイヤモンド モチーフが充実。信頼の絆を「結ぶ」リボンを胸に新たな一年を! "リボン ペンダント。¥430,500 PT×D（ティファニー・アンド・カンパニー・ジャパン・インク）

hudie.com

12/24
@Presentation.

10AM:15

麗しき戦友ウォッチ

「まゆみちゃん、あの資料は…?!」
重要なプレゼンまでの、緊迫の15分! でも大丈夫。
信頼できる後輩と、左腕の麗しき戦友ウォッチが、
今日の大成功を応援してくれる!

BVLGARI ブルガリ

手首に沿う、曲線美豊かなフォルム。
イタリアンジュエラーの名門「ブルガリ」の
新たなアイコンウォッチとして、
ラグジュアリーな時を刻み始めた
「アショーマD」。ブレスレットさながらの
優美なフォルムでありながら、
ふとした瞬間に魅せる精悍な横顔は、
しなやかに活躍する女性の雄姿そのもの。

ステンレススチールの登場で、「欲しい」がもっと等身大に!

➡極上のフィット感、そして左右に配した計32粒のダイヤモンドなど、リュクス＆モードなブルガリの美意識が随所に。時計"アショーマD、スモールサイズ[タテ26]¥651,000 SS×D・"バレンテ" ネックレス、¥199,500・"同 リング、¥168,000【以上ともにWG】・"同 ピアス、¥430,500 WG×D(ブルガリ ジャパン(ブルガリ))

➡シャツ¥12,600(ラグジュエル)、カーディガン[ブラウスとのアンサンブル価格]¥14,700・スカート/参考商品(INED)

Hot Item!

ピンクの光をまとったフェミニンな日本限定が登場!

➡丸まろやかピンクの文字盤には、ダイヤモンドのインデックスを贅沢に添えて。"ソロテンポ ウォッチ、[⌀30]¥399,000 SS×D×ピンクMOPダイアル・面ワンポイントダイヤの可憐な光にファンの「欲しい」も白熱。"モノロゴ リング、¥189,000 PG×D【以上ともに日本限定】(ブルガリ ジャパン(ブルガリ))

vimeo.net
hudie.com

CHAUMET ショーメ

互いに結びあう、2本の美しき光のライン。
'77年、由緒あるパリの名門「ショーメ」が生みだしたのは、
家族、友人、恋人との深い絆を描く
あたたかな輝きに満ちた名アイコン「リアン」。
大切な人たちの存在が、毎日の綺麗を磨いてくれる。

ハートフル&フェミニンな繊細ジュエリーは マニッシュな名ウォッチでリュクスに引き締めて

↗正贅沢な遊び心が光る名作『クラス・ワン』。今旬のパープルで手元からレベルアップ。"クラス・ワン パープル ウォッチ。[⌀33] ¥614,250 SS×D×ラッカー×ラバーストラップ・正右大切な人との「最初の絆」を交わすときは、ライン美際立つ「リアン」をお守りに。"ブルミエ・リアン リング。¥273,000 WG×D・正左新作は「普遍」を意味するサークルとともに。"ブルミエ・リアン ウエディングリング ペンダント。¥462,000 WG×D・正左デコルテに可憐な光の輪を差す繊細サイズは待望のクリスマス限定！ "同 ペンダント。¥208,000 WG×PG×D【クリスマス限定】(ショーメ〈ショーメ))

12/24 @Lunch.

00 PM:35 所作を磨くアイコン

ホッとした後のランチは、本当においしい！
週2ペースのプレートに伸びる手元も、グラスごしに華やぐデコルテも、
うん、今日もパーフェクトに輝いてる…！

↘"ヴィンテージ アルハンブラ ピアス。¥178,500 WG×ホワイトMOP・時計。ペンダント／写真右と同(ヴァン クリーフ&アーペル)、ワンピース¥26,250(SANYO SHOKAI〈LE JOUR〉)

Van Cleef & Arpels ヴァン クリーフ&アーペル

世界で最も有名で、最も女性たちを輝かせる幸福のクローバー、
「アルハンブラ」。誰もが笑顔に満ちあふれるその愛らしい四つ葉で、
この冬は恋の行方を占ってみては？ 華麗なるデビューを飾った
最新「エフイヤージュ」に揺れるひとひらの葉を、愛と美への道しるべに。

「スペシャル」も贅沢に集結した心躍るNEWコレクション！

↑左白蝶貝の文字盤に浮かぶ、光のグラデーションの美しさは圧巻。"レディ アーペル ウォッチ。[33・26] ¥409,500 SS×ホワイトMOPダイアル×アリゲーターストラップ【日本限定】・右人気のペンダントはセンター「イヤモンドのデザインが、クリスマス限定で登場！"ヴィンテージ アルハンブラ ペンダ… ¥231,0… WG×D… ホワ…【クリスマス限定】・正左名前の由来は仏… "占い… やさ… シルコ… 大ヒット…実。"エフイヤージュ ピアス。¥53… 0 WG×D×… ホワイトMOP… …リング ¥37,500 PG×D×カーネリアン（ヴァン …ーフ&アー…

美网 vimee.net
hudie.com

→2本のリングは、左真右と同じ（ブシュロン カスタマーサービス）。ブラウス¥12,800(LE SOUK)

05pm:10

12/24 @Desk

華のある敏腕ウォッチ

「バイク便、届いてませんか?」
待ち合わせ直前に起こる、ミラクルな不測事態!
ここからが即座に、リュクスに対応する、極上の輝きたちの腕の魅せどころ。

BOUCHERON ブシュロン

「リフレ」ウォッチに美の陰影を刻む、編模様の「ゴドロン」。名作「キャトル」にアートな光を重ねる、表情豊かな彫刻たち。それは、キーをたたく指を、メモをとる手元を、極上の気品と輝きで包み込む、「ブシュロン」だけの贅沢な美の魔法です。

新作リングの登場で最強MIXがよりパワーアップ!

→上下付け替え自在な蔵敷ラップもファンを虜に。"リフレ ウォッチ。[29.5・18]¥787,500 SS×D・"同 ストラップ。¥23,100 カーフ・下右名品「キャトル」が2層に分かれ、コーデ幅も無限に。"キャトル フォリーリング。¥462,000 WG×YG×D・下左 "同 リング。¥168,000 PG×チョコレートG【以上ともに数量限定。11/3(火)より伊勢丹新宿店先行発売中】(ブシュロン カスタマーサービス〈ブシュロン〉)

↗バリエも拡大し、㊍レディの間でも指名率は急上昇。上右 "キャトル イヤリング。¥546,000・上左 "同 ネックレス。¥934,500【以上ともにWG×YG×PG×チョコレートG】(ブシュロン カスタマーサービス〈ブシュロン〉)

TAG HEUER タグ・ホイヤー

対応につまったとき、スマートな機敏で助けてくれるのは「タグ・ホイヤー」の頼れる2大ウォッチ。特別な一夜も、ベゼルを飾るダイヤモンドが、主役たる輝きでサポートしてくれる!

自信がみなぎる格上フォルムでお仕事力も恋力もUP!

→㊍精悍さと気品を併せ持つ才色兼備派。"アクアレーサー。[33.4・30.7]¥472,500 SS×D・㊎ "同。¥546,000 YG×SS×D【以上ともにホワイトMOPダイアル】・㊏ハンサム派名シリーズ「モナコ」初のSS×ダイヤベゼル版。モードなフェミニン力がさらに進化。"モナコ レディ グランドデイト。¥525,000 SS×D×ブラウンダイアル【ガルーシャ、パイソンストラップの2本セット】(LVMH ウォッチ・ジュエリー ジャパン タグ・ホイヤー ディヴィジョン〈タグ・ホイヤー〉)

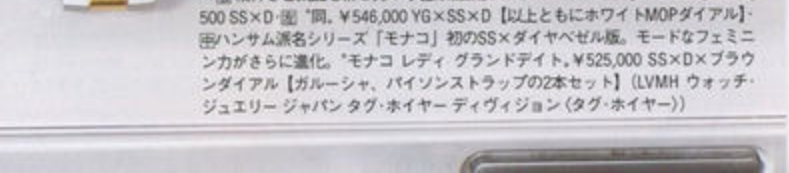

FRANCK MULLER フランク・ミュラー

タイムリミットを応援するハート、キーを打つ手にパワーをもたらす洗練の発色美。今年も極上の「元気」をくれるのが「フランク・ミュラー」のスペシャルな輝き。

愛らしいひと差しに心ときめく、限定の2大モデルを狙い撃ち!

→上右可憐な白ほか、ストラップは全3色展開。"ハート トゥ ハート。[31・26]¥504,000 SS×サテンストラップ【500本限定】・上左リュウズやビスなど、PGの華やかなひと差しがスペシャルの証。"マスター スクエア GOLD。[26.5・26.5]¥1,102,500 WG×クロコダイルストラップ【100本限定】・下 "ゴールドタリスマン ナンバー ペンダント NO.7。¥252,000 WG(フランク・ミュラー ウォッチランド東京〈フランク・ミュラー〉)

慧美网 vimee.net
hudie.com

蝴蝶网
hudie.com

07:15

ドラマを生む存在

パソコンとともに、今日は仕事も強制終了。
少しだけ、いつもより自分を綺麗と感じるのは、
リュクスなダイヤモンドのおかげ?
今日の頑張りのおかげ?

CHANEL シャネル

自身のスタイルを貫いた
強く気高き女性、ココ・シャネル。
彼女が愛したカメリアの花の力を借りて、
ワンステージ上の美しさを目ざす。
ダイヤモンドの荘厳な輝きで、
さらなる永遠の美しさを放つ
白く、贅沢な花びらたち。
仕上げは、「第1」の名を持つ、
生まれながらのヒロインウォッチ。

ふたつのアイコンが パーフェクトに叶える 揺るぎない主役の輝き

→↓左上新作ラッシュに沸く名定番「プルミエール」に、お熱な16レディが急増中。今季はプライスもうれしいラバーストラップを先取り。時計"プルミエール ダイヤモンド インデックス。[19.7・15] ¥399,000 SS×D×ラバーストラップ(シャネル 時計)。左ダイヤモンドのピュアな輝きが、まるで花びらを潤す朝露のよう。身につけた瞬間に誰もがプリンセスとなる、女性たちの夢のアイコンです。"カメリア コレクション リング。¥1,155,000・左下"同 ネックレス。¥1,176,000【以上ともにWG×D】・左"同 ブレスレット。¥231,000 WG×D×ホワイトアゲート(シャネル ファインジュエリーブティック本店)

↑"カメリア コレクション イヤリング。¥1,176,000 WG×D・ネックレス・ブレスレット/写真左と同(シャネル ファインジュエリーブティック本店)。時計 写真左と同(シャネル 時計)。ワンピース¥46,200(kate spade NEW YORK)。ベルト¥15,750(フランクウィーンセンス 青山本店)

慧美网
vimee.net

LOUIS VUITTON ルイ・ヴィトン

衝撃のデビューから8年目を迎える、ウォッチコレクション「タンブール」。そして最愛のモチーフを繊細なシルエット美で昇華した可憐なジュエリーたち。聖なる夜は、イルミネーションとともに、モノグラム・モチーフにダイヤモンドの清らかな光が灯る。

タイムレスに輝く
ラグジュアリー
モノグラムWORLD

➡左側端のパヴェダイヤモンドに思わずため息。"タンブール フォーエヴァー PM ブルーニュイ。[Ø28] ¥798,000 SS×D←光の加減でモチーフが浮かび上がる技ありフェース。"タンブール ホログラム モノグラム PM フロコン。[Ø28] ¥33,6050 SS×D【以上ともにモノグラム・ヴェルニ ストラップ】←ちょこんと添えたダイヤは即恋。"バンダンティフ アンプレント。¥227,850 PG×D【以上すべて表参道店にて11／7(土)先行発売。11／14(土)より全国展開】←ゆるふわ感溢れるペンダントもパリっと昇華。"バンダンティフ クラッカント GM。¥654,150 WG×D【ルイ・ヴィトン カスタマーサービスセンター】

08 PM:10

12/24 @Dinner

至福を運ぶモチーフ

「やっと会えた〜♥」の喜びを胸に、
至福の時間は瞬く間に進む。
聖なるこの夜、ふたりに愛を運ぶのは、
あでやかで、モードなモチーフ。

GUCCI グッチ

[illegible]会話の弾む[illegible]
[illegible]ふたりのざわつく空気[illegible]
グラマラスなムード。[illegible]
凛々しく輝ける存在。それが愛すべきイニシャル「G」。

伝統[illegible]

↗正「G」を描いたベゼルからブレスレットまで、手首に光の連なりを生むジュエルな最新作。ウォッチ"G-GUCCI。[24・22.5] ¥94,500 SS×D×ブラッシュブラウン ダイアル・面ALLブラックの濃密な輝きが新鮮。ウォッチ"同。¥89,250 SS×D×ブラッシュブラック ダイアル・下[illegible]ライン美のルーツは、馬[illegible]グッチ ジャパン(グッチ)]

慧美网
vimee.net
蝴蝶网
hudie.com

蝴蝶网
hudie.com

Dior ディオール

「愛しい恋人の時計を身につけ、いつもその人を想う」
そんな女性の深遠なる愛を秘めた、
ロマンスあふれる時計、「ラ・ディ・ドゥ・ディオール」。
貴婦人さながらのドレスな表情、宝石のようなケース…。
上質な恋の時間を、優雅に刻み始めます。

彼女のウォッチに指を添えるのは「ウォリング」の最新の輝き！

⬇[日]ブリリアントカットを施した3.8ctの輝きで、存在感も主役度もUP。"ウィ リング"、¥299,250 YG×D×アメジスト・[中]"同"、¥378,000 RG×D×モルガナイト(クリスチャン ディオール〈ディオール ファイン ジュエリー〉)。[下]時計"ラ・ミニ・ディ・ドゥ・ディオール"、[2019]¥798,000 PG×D×ブラックMOPダイアル×サテンストラップ(LVMH ウォッチ・ジュエリー ジャパン クリスチャン ディオール ウォッチ〈ディオール ウォッチ〉)

←時計・リングは写真右と同、ワンピース¥49,350(kate spade NEW YORK)

12/25 @Sofa AM 00:05

明日が輝く新定番

「欲しかったこと、どうしてわかったの?」
一生懸命にプレゼントを探す、不器用な彼の姿が目に浮かぶ。
無条件に忙しい明日、もっと輝けるはず!

慧美网
vimee.net

De Beers デビアス

マーキスのスタイン美に秘めた愛はるかなアンシャンテ

✨きらめく光を受けるアウトラインには、ていねいにラウンドカットを施したダイヤモンドを独自の製法でセッティング。花を包み込むハート型の葉には、無限のLOVEのメッセージを重ねて。[右]新作"アンシャンテ ロータス ペンダント"、¥257,250・[中左]"アンシャンテ ロータス リング"、¥257,250・ダイヤモンドの美しさを再確認できる、デイリーなモチーフ派も人気増。[中右]"スター ペンダント"、¥136,500・[左]"ハートシェイプ ペンダント"、¥850,500【以上すべてWG×D】(デビアス ダイヤモンドジュエラーズ ジャパン(デビアス))

濁った沼地にしっかりと根を張り、
水面には純白のピュアな光を宿す
強く、しなやかなロータス(蓮)の花。
もっと輝きたいと誰もが願う特別な日、
新たなアイコンに出会う。

DAMIANI ダミアーニ

目を閉じると浮かんでくるのは、
星空が地上に降りてきたかのような、どこまでも続く、
色とりどりの摩天楼の瞬き。ずっと大切にしたい、
想い出の一夜の、最高のサプライズ。

4カラーのゴールドでミステリアスに描いた「摩天楼の夢」の瞬き

↗あでやかなイエローとピンク、モードな光を誘う繊少なブラウン&ブラック…。繊細な彫り模様の映える4種のゴールドは、カラーによって表情も一変!　モードなペアもかなう独特のソリッド感がクール。[上右]"メトロポリタンドリーム。リング¥399,000 ブラウンG×D・[上左]"同。リング¥252,000 ブラックG×D・[下左]"同。ネックレス¥252,000 PG×D・[下右]"同。ネックレス¥336,000 YG×D(ダミアーニ ブティック東京〈ダミアーニ〉)

蝴蝶网
hudie.com

12.2メガ・高速連写*

EXILIM ケータイ CA003
by CASIO

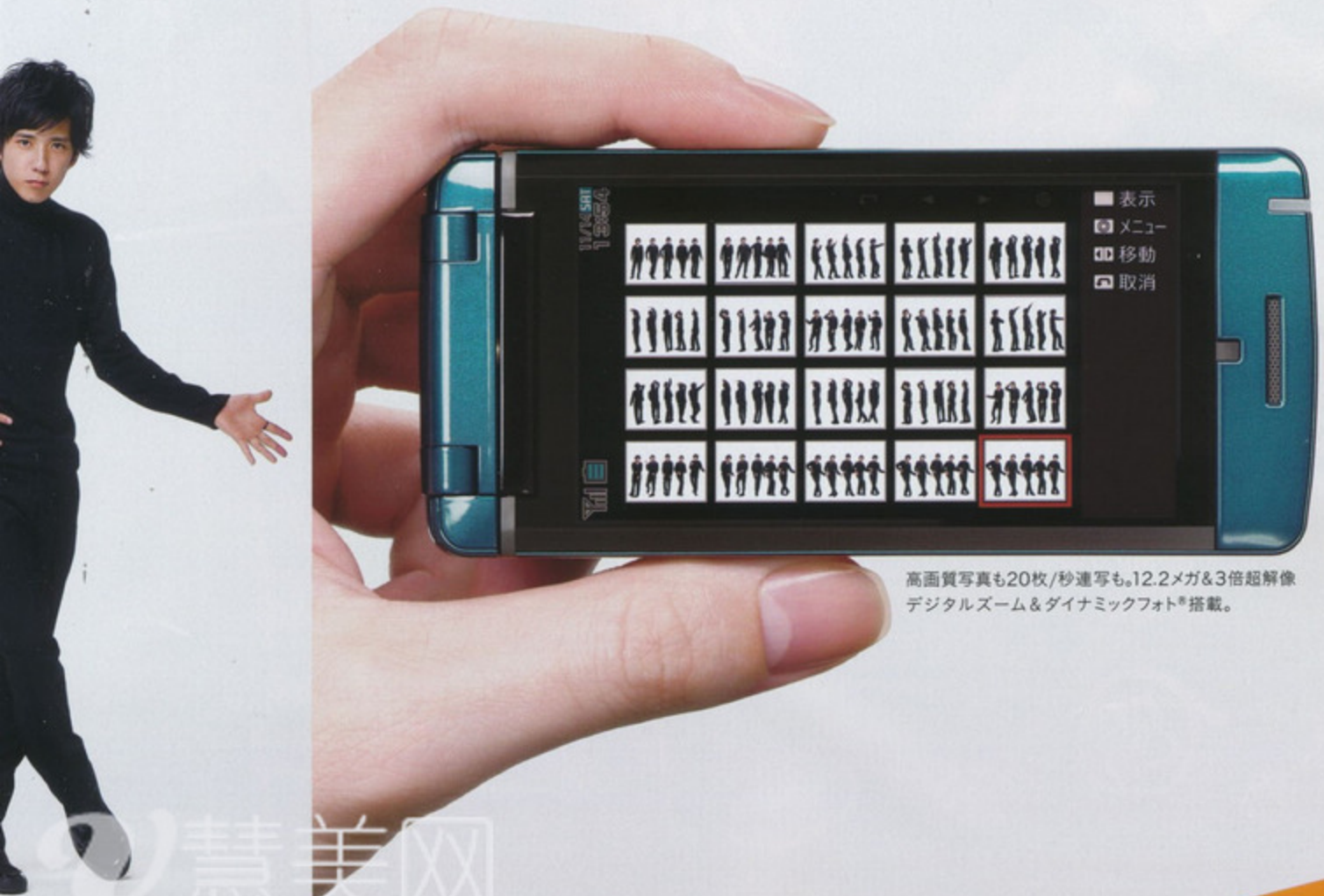

高画質写真も20枚/秒連写も。12.2メガ&3倍超解像
デジタルズーム&ダイナミックフォト®搭載。

慧美网
vimee.net

auハッピー?

面はイメージです。※「EXILIM」「EXILIMケータイ」および「ダイナミックフォト®」はカシオ計算機株式会社の登録商標です。©モバイル・リサイクル・ネットワーク 携帯電話・
しょう。●auお客様センター/au電話からは157(無料) 0077-7-111(無料)(オペレータ対応 9:00～20:00) www.au.kddi.com KDDI株式会社

au by KDDI チャレンジの先に、新たなバリューを Create it!

PLAY × SHOT!

蝴蝶网 hudie.com
vimee.net

嵐のスペシャルサイト公開中!
詳しくは auハッピー? で検索。

＊2M・IM・壁紙(フルワイド)いずれかのサイズになりま
PHSのリサイクルにご協力を。マナーもいっしょに携

ひと言でイベントといっても、
ちょっとしたお食事会から、本命彼との
Xmasデートまでさまざまですよね。
派手すぎても浮いちゃうし、
かといって地味すぎるのも華やかさに欠けるし…。
パーティヘアってさじ加減が難しい。
そこで、達人の登場！
イベントの雰囲気に合わせて、
3段階のアレンジ術を教えてもらいました。
どれも簡単だから、さっそく試して！

友里／ワンピース¥39,900（デビュー・ド・フィオレ by レッセ・パッセ）、ネックレス¥5,250（プラス ヴァンドーム 西武有楽町店（プラス ヴァンドーム））、ピアス¥39,900・ブレスレット¥42,000（エフ・ディ・シィ・プロダクツ（ルジアダ））

マヤケイ／ワンピース¥34,650（グレースコンチネンタル 渋谷パルコ店（DIAGRAM））、ピアス¥12,600（PUPU TIER（ププティエ））、バッグ¥9,980・リング¥2,400（アクセサライズ原宿店）

サチ／ワンピース¥33,600（リッチミーニューヨーク 青山店）、ベルト¥3,045（INGNI）、ネックレス¥2,940（SANYO SHOKAI（SmackyGlam））、ブレスレット¥21,000（アビステ）

もえ／ワンピース¥29,400（グレースコンチネンタル 渋谷パルコ店（DIAGRAM））、ネックレス¥94,500（伊勢丹新宿店本館1F（アンジェラ））、ピアス¥52,500（エフ・ディ・シィ・プロダクツ（ルジアダ））

麗子／ワンピース¥65,100（Little New York 明治通り店）、ファーマフラー¥13,650（スウィングル 有楽町マルイ店）、バッグ¥12,600（L'EST ROSE）

撮影／永谷知也（モデル／ウィルクリエイティブ）、那由太（静物） ヘア&メーク／朝日光輝（air）、森 ユキオ（NEWS）、柴田洋一郎（P-cott） モデル／押切もえ・真山景子・鈴木サチ・高垣麗子・蛯原友里（以上本誌専属） スタイリスト／川村桃子 special thanks／ヤスコママ、スタジオキャナル デザイン／藤原いずみ（Beeworks） 構成／若松真季

◆この特集で使用した商品のお問い合わせ先は、P.367にあります。

真山景子は…

ヘッドアクセをオンして、ストレートヘアに
旬のニュアンスをプラス！

「サイドの髪を後頭部の低い位置でひとつにまとめたヘアは、クール系のケイちゃんにぴったりだけど、今っぽさに欠けてしまいます。そんなときはヘッドアクセの出番。これだけでぐーんとおしゃれに見えます。耳から上の髪を取ったら、トップの髪の内側を軽く逆毛を立ててふんわりさせて」（朝日光輝さん）

↑カチューシャ¥1,450（アナスイ ミニ）

蛯原友里は…

トップふんわりのポニーテールで
ヘルシーに

「ホルターワンピを着たときは、フルアップが正解。髪を下ろしてしまうと、ドレスのデコルテや肩のラインの美しさが見えなくなってしまうからです。このヘアは、トップの高い位置でポニーテールにした後、毛束をふたつに分けて、ひと束を根元に巻きつけてピンで留めただけ」（柴田さん）。コーム¥6,800（リトルムーンインターナショナル）

↑仕上げに、ルースのニュアンスをキープしつつ、好きの分け目をアップ資生堂 サクセス WAX スプレー 100g ¥735

ボクたちがイベントでモテるヘアをつくります！

NEWS HOTEL
森 ユキオさん
森さんがつくるトップふんわりのまとめ髪は、「森の盛り髪」と呼ばれています。女度が上がると評判。
☎03-5469-7011

P-cott
柴田洋一郎さん
大人かわいいヘアといえばこの人。9月に念願のサロン「P-cott」をオープンさせたばかり。
☎03-5456-4941

air
朝日光輝さん
紗モデルズからの信頼も厚い頼れる兄貴。ナチュラルだけど女らしい、大人のニュアンスヘアが得意。
☎03-5418-7222

イベントヘア

イベントラッシュな冬のシーンにHAPPYを呼び込むヘアアレンジ術を大公開！

慧美网 vimee.net
蝴蝶网 nudie.com

誰とすごす!? 冬の90分ディスク

hudie.com

まずは姉モデルズ5人が「ブラックドレス」に合うヘアで登場です!

高垣麗子は…

ボブでもできる簡単アップで大人かわいく!

↑美容液成分配合。髪が短いので、フルアップは難しい。そこで、潤ってふんわり。ラックス 美容液スタイリング ルースウェーブ 100mℓ オープン価格(ユニリーバ)

「ファーマフラーをしたときは、髪はまとめたほうがバランスOK。ただ猫ちゃんの場合、オススメなのがアップ風のこのアレンジです。髪全体をアイロンで内巻きにしたら、毛束を少しずつ取り、ねじって留めてます。これを繰り返せば完成」(柴田さん)。カチューシャ¥2,730(L'EST ROSE)

押切もえは…

毛先を巻いて散らした華やかヘアで、パーティへGO!

↑空気感を出したいときに。ロレアル プロフェッショナル ボディーグロー アクア フォーム 150mℓ ¥2,310

「いつものハーフアップもひと手間加えるだけでぐんとおしゃれに。まず、耳から上の髪を取ったら、トップの襟グルの周辺に毛を立てて、後頭部でひとつにまとめます。まとめた毛束をくるくるとねじり、その毛束をヘアバンドのように巻きつけて、ピンで留めて」(森さん)。ヘアバンド/11,025(ギップインターナショナル(コレットマルーフ))

鈴木サチは…

毛先を巻いたサイドアップで、女らしさをアピール

↑ふんわり感、長時間キープ。花王 リーゼ デザイニング ジュレ Ⅱふわくしゅウェーブ 75mℓ/オープン価格

「シンプルなワンピを着たときは、さびしく見えないようヘアは華やかに。髪全体をアイロンで内巻きしたら、トップの高い位置でひとつにまとめます。サチの場合、前髪が短いので、中央で結ぶと子供っぽくなってしまいます。結び目も両サイド寄りに取るだけで女度が上がります」(朝日さん)。バレッタ¥1,995(

豪華3TOPが贈る★冬の

朝日奈麻美 Pacott 岡洋一郎 NEWS HOTEL 森ユキオ

いつもAneCanで素敵なヘア&メークを教えてくださる3人の超人気アーティストが夢の競演♥

蝴蝶网
hudie.com

air朝日光輝さんがつくる

イベント気分75%

冬のイベントヘア

「会社帰りに素敵なレストランでお食事。そんな日は、毛先を散らしたニュアンスヘアがオススメです。このヘアは華やかさがあるので、お仕事ヘアとしてもOK。仕事が終わったら、毛束を軽くもみ込んでカールを復活。仕上げにコームやカチューシャなどのヘアアクセをオンすれば、パーティヘアとしてもいけちゃいます！」（朝日さん）

"トップふんわりのハーフアップは、ちょっとしたパーティに大活躍！"

慧美网
vimee.net

↑輝く巻き髪、ずっとキープ。ヴィダルサスーン カールシャインウォーター150ml ￥798（編集部調べ／P&G）

↑耳から上の髪を手グシでざっくりまとめたスタイル。トップと後頭部の髪の内側に逆毛を立てておきます。まとめた毛束を1回転ねじったら、軸の部分を少しだけ持ち上げて、トップをふんわりさせ、ピンでしっかり固定します。仕上げにコームを差して。コーム￥12,600（ギャップインターナショナル〈コレットマルーフ〉）

ワンピース￥19,950（アプワイザー・リッシェ）、ネックレス￥12,600（ヴァンドーム ヤマダ〈ジル スチュアート〉）

蝴蝶网
hudie.com

“いつもの巻き髪もカチューシャをオンするだけで、パーティヘアに早変わり”

“横から見ても素敵な大人のひとつ結び”

Point 1

仕事帰りだから手のこんだアレンジヘアはつくれな～い。そんなときはカチューシャが便利。つけるだけでたちまち旬の顔になれちゃいます。太めのコテで髪を内巻きしたら、カチューシャをつけるだけ。前のサラキラカチューシャで、パーティはもちろん、オフィスでもかわいちゃおう。カチューン ¥10,500(acua 青山店)

↑ゴワつかず、やわらかな仕上がり。リッチなアップに。花王リーゼ アイロン用巻き髪ウォーター 150ml オープン価格

トップス ¥7,140(Honey Bunch 渋谷109店(Honey Bunch))、ネックレス ¥6,930(アビステ)

Point 2

↑髪にツヤを与えながら、カールもキープする潤いスプレー。アリミノ ピース ワックス spray カフェオレ 200ml ¥2,100

Point 3

アイロンでゆるやかにカールした毛束を後頭部の低い位置でひとつにまとめます。まとめた毛束をふたつに分けたら、ひと束を根元に巻きつけ、ピンで留めます。最後にバランスを見ながらトップの髪をつまんでふんわりさせて。バレッタ(アゴムとセット価格) ¥5,880(プラス ヴァンドーム 青山店)(プラス ヴァンドーム)

ワンピース ¥26,250(SANYO SHOKAI(LE JOUR))、ネックレス ¥11,550(アビステ)、ピアス ¥4,200(イマノエル)

vimeo.net

蝴蝶网
udie.com

P-cott 柴田洋一郎さんがつくる

イベント気分 50%

冬のイベントヘア

「ホームパーティにお呼ばれしたときは、がんばりすぎのアレンジは禁物。ナチュラルの中にちょっと手を加えた、そんな感じのスタイルが好印象です！　ゆる巻きをベースに、サイドでひとつ結びにしたり、ハーフアップにしたり…。なんだかんだ言って男は、ふんわりやわらかヘアに明るい笑顔。これが大好きなんだよね！（柴田さん）

V美网
vmei.net

"ゆるやかに落ちる毛束がセクシーな大人のまとめ髪"

Point!

→ソフトなセットカ
シュワルツコフ
ロフェッショナル
ヘンケルジャパン
エッセンシティエ
アフィックス バレ
プスプレー 200ml
¥1,890

ホームパーティで派手なスタイルはNG、でもおしゃれさは欲しい。そんなときにぴったりなまとめ髪がコレ。まず、トップの髪に逆毛を立てたら、ポンパドール風にねじってピンで留めます。次に、後ろの髪を耳の下あたりでざっくりまとめます。仕上げに、編んだ毛束を軽く巻くと女度が上がります。シュシュ¥5,750(限定・acca 青山店)

トップス¥16,800(Pinky &Dianne)、パンツ¥14,175(ラグジュエル)、イヤリング¥6,930(アビステ)

"定番のハーフアップは、キラキラバレッタで華やかについて!"

Point!

→毛先につけてニュアンスを。ラックス パーフェクトスタイリング 70g／オープン価格(ユニリーバ)

モテの王道を狙うなら、ふんわりハーフアップで決まり！　つくり方は、まず、毛先をアイロンで外巻きし、軽くハネさせます。次に、耳から上の髪をラフに取り、その毛束をねじり、ピンで留めます。最後にキラキラバレッタを飾ればできあがり。低めの位置でまとめると、上品な雰囲気に仕上がります。バレッタ¥13,650(アビステ)

ワンピース¥8,295(INGNI)、ネックレス(長)¥10,500・イヤリング¥2,100(プラス ヴァンドーム 西武有楽町店(プラス ヴァンドーム))、ネックレス(短)¥9,450(PUPUTIER(ププティエ))

"「あの「天然パーマ」って言われる、華やかセミウ"

Point!

→ふわふわカールを長時間キープ。資生堂マシェリ グロス ミルキーワックス のわかフローズン 10g／¥1,5

黒のワンピを着たときは、クールになりすぎないよう、毛先を巻いたダウンスタイルのアレンジで華やかに。太めのアイロンで毛先から1回転半内巻きしたら、トップの髪に逆毛を立ててカチューシャをオン。2個づけすれば、こなれた感じに。カチューシャ(パープル)¥3,150(アビステ)、カチューシャ(ピンク)¥1,890(SANYO SHOKAI (SmackyGlam))

ワンピース¥22,050(ジオン商事(ドレスレイプ))、"agete FIRST."のネックレス¥29,400・"アガット"のリング¥32,550(アガット)

"つくり込みすぎないナチュラル感が幸せを呼ぶ♥"

Point!

→ふわっとさせたいところの毛束をつまんでミュジ。花王 グループエア♥アレンジ 微香性 140g／オープン価格

定番の巻き髪もハーフアップにするだけで、ぐんと華やかに。ヘルシーな印象に見せたいときは、まとめる位置を高く設定すると◎。髪全体をアイロンで巻いたら、耳から上の髪をひとつにまとめます。実はこのヘア、高い位置でまとめることでフェースラインがすっきりして、小顔に見える効果も…。かんざし¥3,360(リトルムーン インターナショナル)

タンクトップ¥9,975(bonica. Covergirl)、ベアトップ¥4,725(スウィングル 有楽町マルイ店)、パンツ¥5,985(INGNI)、ピアス¥1,890(ジオン商事(スリーフォータイム))、ネックレス¥9,450(PUPUTIER(ププティエ))

蝴蝶网 hudie.com
慧美网 vmeei.net

蝴蝶网
hudie.com

“おでこを出したリーゼント風アレンジでいつもと違う自分を演出“

いつもかわいい髪ちゃんがおでこ全開のアレンジヘアで登場したら…。そんな意外性を狙ってつくりました。まず、ホットカーラーで、前髪とサイドの髪を外巻きし、根元を起こします。巻いた前髪はリーゼント風にふんわりさせて、ピンで留めます。後ろの髪はアイロンで外ハネ。コーム¥5,200(リトルムーンインターナショナル)

↑パリパリ固めずキープ。ラックス スーパースタイル キープ ヘアスプレー 無香料 180g オープン価格(ユニリーバ)

ワンピース¥71,400(Little New York 明治通り店)、バッグ¥5,800(アクセサライズ原宿店)、スヌーマフラー¥10,500(インターモード川辺(PNC))

“定番のアップスタイルもヘッドアクセ効果で今っぽくなる!“

今年はヘッドアクセがたくさん出ています。上手に使って90年代ヘアは、まず、耳のラインで髪を上下に分けたら、それぞれの毛束をひとつに結びます。上の毛束は三つ編みにし、ヘアバンドのように頭に巻きつけます。下の毛束はざっくりとおだんごにしてピンで留めるだけ。コーム¥4,980(アクセサライズ原宿店)

↑おだんごヘアが簡単、きまる。洗い流すタイプのアップ・カラーワックス 化粧品サラさらの髪メイクワックス EX 90g ¥1,680

ワンピース¥68,250(Little New York 明治通り店)、バッグ¥98,700・ネックレス¥10,500・ピアス¥3,990(アピステ)

慧美网
vimeo.net

蝴蝶网
hudie.com

NEW HOT!

森 ユキオさんがつくる

イベント気分100%

冬のイベントヘア

「パーティに行くときは、ヘアもそれに合わせてゴージャスに。せっかくドレスアップしたのだから、普段はなかなかできないアレンジに挑戦してほしいな。おでこを思いっきり出して意外性を見せてみたり、三つ編みを混ぜて個性を出してみたり…。いつもと違う姿に、男のコはきっとドキドキするハズです」(森さん)

❝前髪にプラスした三つ編みが新鮮！パーティの華になる大人かわいいアップスタイル❞

point!

今年は三つ編みもきています。ひねりげなくプラスすれば、まとめ髪上級者。まず、トップの髪を三つ編みに。それ以外の髪は後ろでおだんごにします。おだんごは、毛先を中に入れ込むようにピンで留めるとふんわり仕上がります。最後に、三つ編みした束を前髪と一緒に下ろせば完成。コーム(大粒)¥4,2

↑固めずまとまるスプレー式のスタイリング剤。資生堂ウーノ フォグバー しっかりデザイン100ml ¥82

慧美网
vimee.net

ワンピース¥78,750(Little New York 明治通り店)、ピアス¥8,820・バングル¥16,800(アビステ)

蝴蝶网
hudie.com

慧美网
vimee.net

10/8 (Thu) 横浜、ランドマークプラザ1Fにル・クルーゼのショップ OPEN

慧美网
vimee.net
蝴蝶网
hudie.com

hudie.com

Make Up

LANCÔME ランコム

ランコムのような優雅なピンクはぜったい欲しい♥

A まつげにシルバーの輝きを与える電動トップコート。オシィラシオン 05 ¥4,725 B キュートなピンク。カラー フィーバー デューイー シャイン 344 ¥3,780 C ラメがたっぷり。ル ヴェルニ 016 ¥3,150 D ピンク〜プラム。オンブル アプソリュ パレット 203 ¥6,930 E ピュアなまなざしをメーク。カラー フォーカス パレット キャトル オンブル 204 ¥6,930 F メークアイテム¥8,400以上の購入で、ポーチ&ミニ洗顔料がもらえる！ 写真はフェースパウダーのスパークリング シェルブとカラー フィーバー グロス 268のセット。コレクション キット ¥8,400〜

CHANEL シャネル

11/20 限定発売

金の鳥かごにインスパイアされたコレクション！

A ゴールド、エメラルドグリーン、オリーブ、イエローがイン。マドモアゼル シャネルが愛した美しい鳥かごがイメージソース。レ キャトル オンブル 15 ¥7,245 B つややかな唇を演出。アクアルミエール 102 ¥3,780 C やわらかなゴールドはパーティにも普段使いにも。ヴェルニ 367 ¥3,045 D マット&ラメ、ふたつのダークグリーンがセットされたアイライナー。ラ リンニュ ドゥ シャネル セラドン-ラメ ¥6,930 E シャネルのアイコン、ツイードスーツを思わせるデザイン。ゴージャスな印象に。レ ディサージュ ラメ ¥7,875

MAQuillAGE マキアージュ

11/21 限定発売

特別な日にまといたいダイヤモンドのきらめき

A アレキサンダー・ワン氏デザインの限定パクトケース。手持ちのパウダリーファンデをセットして使って。コンパクトケース 09W ¥1,050 B つややかな仕上がり。深みのあるレッド。グロッシーネールカラー RD612 ¥945 C セクシーなパープル系。同 VI613 D 優しいベージュ。同 BE211 E 本物のダイヤモンドを配合した新マスカラに、2色入りのアイカラー、眠おしろい、リップパレットがセットになって登場。ブリリアントグリッター メーキャップコレクション ¥4,200（編集部調べ／資生堂）

HELENA RUBINSTEIN ヘレナ ルビンスタイン

12/1 限定発売

華やかキットで、女前のように大胆な聖夜を！

A 限定メークシリーズから2品以上購入すると、ボディローション&リップベースのミニサイズと、ヒョウ柄ポーチがもらえる！ 写真はウォンテッド アイズ パレット 07 とフェリン ブラック アイペンシル 05 のセット。フェリン メイクアップ キット ¥8,400〜13,440 B 好きなマスカラ&ベースを買うとミニマスカラ、リムーバー、クラッチがセットに。グラム マスカラ キット ¥7,665〜9,240

限定発売中

RMK アールエムケー

P04 1名

限定発売中

キュートカラーが詰まった主役級トータルパレット！

スライド式の2段コンパクトには、深みのあるブラックと純銀パール入りのポップな3色アイシャドウ、ピンク&コーラルのチーク、フェースパウダーがそれぞれブラシ付きで入っています。ほか、ヌーディベージュのグロス、ベルベットのミニバッグもついてお得感は満点♥ クリスマスパレット 2009 ¥9,975

GIVENCHY ジバンシイ

P03 1名

限定発売中

高貴なパールが極上のエレガンスを表現

A 4色パールを閉じ込めたシャドウはポーチとセット。ル・プリズム・アイズ・パール プレシャス・パール ¥8,925 B 大人気マスカラが限定パッケージで登場。フェノメン・アイズ・エクステンション パール 1 ¥4,410 C ハイライター。ミスター・ブライト 73 ¥4,515 D シルバーグレー。パラダ・アイズ・ライナー 7 ¥3,990 E パーリーなピンク。同 6 F フェミニンに。ルージュ・アンテルディ・シャイン 24 ¥3,990 G シアーな唇に。グロス・アンテルディ 20 ¥3,675 H パーリー。同 21 I 指先にも高貴な印象を。ヴェルニ・プリーズ！ 166 ¥2,625 J パールグレー。同167 K ひとはけで上質肌に。ル・プリズム・イシム パール 81 ¥7,140 L 立体フェースをつくる。ル・プリズム パール 84 ¥6,300（※A、E、Hをセットでプレゼント）

AUBE couture オーブ クチュール

P02 3名

限定発売中

アイもリップも、いちばん「似合う」をこれひとつで！

A 「見たまま塗るだけ」でおなじみのアイシャドウと、リップ&グロスが一緒にイン。シルバーアイ×ベージュリップ。デザイニングジュエル コンパクト 4 ¥5,250 B ゴールドアイ×レッドリップの組み合わせ。同 3 C ブラウンアイ×ピンクリップのコンビ。同 1（編集部調べ／花王ソフィーナ）（※Cをプレゼント）

コフレ&コスメ

プレゼント付き

応募の決まり

P01 マークのされている商品をプレゼントします。ご希望の方は巻末のアンケートハガキの必要事項とアンケートに答え、「コフレ」欄に、希望商品番号（01〜37）を記入してご応募ください。商品の内容・色が選べるコフレについては、編集部のセレクトとなります。締め切りは、2009年12月6日（日）当日消印有効。厳正な抽選のうえ当選者を決定いたします。発表は商品の発送をもってかえさせていただきます。なお、雑誌公正競争規約の定めにより、この懸賞に当選された方は、この号のほかの懸賞に当選できない場合があります。

編集／金子吉輝　デザイン／橋倉千香（Beeworks）　撮影協力／EASE　構成／小林桐子

COSME DECORTE
コスメデコルテ

限定発売中 P07 1点

ぜいたくなきらめきコスメで
ドレスにも負けない輝きを

中世のヨーロッパ貴族がまとっていたゴシックファッションがイメージソース。大人気の5色シャドウは、気品あふれるシックな配色でミステリアスな雰囲気に。ほんのり色づくピンクのパウダー、ゴージャスな肌触りのフェースブラシもセットになったコフレです。マジー デコ コフレ II ¥6,825

COFFRET D'OR
コフレドール

P06 2点

鮮やかなカラーパレットで
気分はパーティガール♪

11/16 限定発売

A 3色のグラデーションシャドウに、トリートメントグロスと3色のリップカラーセット。クールで洗練された表情に仕上がります。ラグジュライトコレクション 02 ¥3,675 B 華やかな女性らしさを演出するピンク系。同 01（編集部調べ／カネボウ化粧品）（※各色をプレゼント）

LUNASOL
ルナソル

P05 1点

光り輝く月光のような
純白パッケージは今だけ！

11/14 限定発売

なんと、みんな大好きルナソルが繊細なホワイトパッケージで登場！澄んだ目元を演出するシャドウパレット、宝石のようにきらめくアイライナー、ぷっくりリップをつくるグロス、ボディにも使えるラメパウダーと、キラキラポーチがセットになったこのコフレは（カネボウ化粧品）

Christian Dior
パルファン・クリスチャン・ディオール

クリスマスムードを高める
スターアイテムにうっとり♥

限定発売中

A ロゴチャームが揺れるカナージュ パレットにシャドウをイン。ディオール ホリデイ コレクション アイ パレット ¥6,825 B ルージュも。同 リップ パレット C トータルメークがかなうチャーム付きパレット。同 メイクアップ パレット ¥10,500 D ピュアな発色 ¥3,990 E 美しいツヤ。¥7,875 F ベビーローズ。ディオール ヴェルニ 162 ¥3,150 G 青みピンク。ルージュ ディオール 585 ¥3,990 H 愛されリップに。¥3,675 I メタリックパープル。スタイル ライナー 174 ¥3,885 J ジュエリーのように美しいグロスはペンダントとしても使えます。クリスタル ボレアル 251 ¥9,975 K こちらはホワイトのグロス。同 001

YVES SAINT LAURENT
イヴ・サンローラン・ボーテ

hudie.com

聖夜を彩るにふさわしい
ラグジュアリーなコスメたち

限定発売中 A-D

A ボンボンチークに今年も限定色が登場！ミニ トゥッシュ ブラッシュ 11 ¥4,200 B グリッター入りグロス。スパークリング リップグロス 16 ¥3,780 C バッグタグのようなデザインが美しいユア ラブリー パレットは、アイとリップの2種展開。そのいずれか、もしくはおなじみの5色アイシャドウから1品。さらにラディアント タッチ コレクターをセレクトすると、＋¥525でミニファンデ、ミニフレグランスとミラー、ポーチがセットに！ クリスマス ラグジュアリー キット 2009 ¥14,490～14,910

11/20 限定発売 C

GUERLAIN
ゲラン

P10 1点

目にも美しいビジュアルにくぎづけ☆

限定発売中

A スプレータイプのフェース&ボディパウダーと3色シャドウパレット、ミニフレグランス、ポーチがセット。ここにクリスマスの限定品からお好みのものを1点チョイス。写真ではグロスを。エクラ アンペリアル コフレ ¥15,225～32,655 B 6色のカラーボールがくすみのない肌を導く。¥6,930 C 輝く美肌をつくる。パクト表面にはスワロが♥ ¥21,000（※C をプレゼント）

BEAUTÉ de KOSÉ
ボーテ ド コーセー

P09 1点

11/20 限定発売

お菓子みたいにキュートな
コスメで甘～い誘惑を

きらめく目元をつくるアイカラー2色。はたくだけで上気したように色づくパフチーク、とろけるようなローズ色のリキッドルージュ、ハンドにも使えるボディクリームの5つがセットに。お菓子箱のようなボックスに入れて、聖夜のメークを楽しんで。ファンタジスト コレクション II ¥5,250

BOBBI BROWN
ボビイ ブラウン

P08 1点

12/1 限定発売 D

あの名品を詰め込んだ
限定パレットが満開！

限定発売中 A-C

A アイシャドウ6色とリップ4色入り。アースメタル パレット ¥7,875 B クリームシャドウ2色と大人気のジェルアイライナーがイン。ゴールドストーン ロングウェア アイ パレット ¥6,300 C 輝く唇に。グリッター リップバーム パレット ¥5,775 D 上品なツヤを生む。シマーブリック コンパクト サンドストーン ¥5,460（※D をプレゼント）

誰と過ごす!? #03
冬の90ディズ♥

今年も夢をかなえた
クリスマス限定
コスメたち
スペシャルキットから
限定カラーまで、
とびきりの逸品を
厳選して
お届けします！

Xmas限定
ご指名Aリスト2009

慧美网 vimee.net

Make Up

SONIA RYKIEL
ソニア リキエル

P11 1点

トレンド・トーク※アイテムが大充実

12/1 限定発売 A〜L

限定発売中 A〜H

A単色でもブレンドでも使えるアイパレット。ミニ ¥5,250 Bブルー系。同01 Cクリアな発色のクレヨングロス。ゴールド。ミニ ¥3,045 Dブラウン。同02 Eピンク。同01 Fなめらかな描き心地。ホワイト。アイライナー ¥2,415 Gプラム。同002 Hブルー。同001 Iラベンダー。ネイルカラー L 009 ¥2,100 Jフューシャパープル。同008 Kローズパープル。同007 Lパウダーとグロス、バニティのセット。グロスはレッドかオレンジからチョイス。ミニ ¥8,190(※A、E、Hをセットでプレゼント)

JILL STUART
ジル スチュアート ビューティ

スイーツみたいなコフレ!

限定発売中

スイーツをモチーフにつくられたコスメたちは、もちろんクリスマスだけの限定品。表面にレース模様が施されたパステルカラーのフェースパウダーとレアな平筆ブラシ、ジェリーアイカラー、リップグロス、ネイルカラー、ネイルシールと爪やすりがデコレーションケーキのようなピンクのフリルポーチにイン。「かわいい」が詰まった大満足のセットです♥ スウィートネス コレクション ¥7,875

GIORGIO ARMANI
ジョルジオ アルマーニ

限定発売中

シックに輝く限定品はゴージャスのひと言!

ップにクリスタルがデコレートされたリップから1色、好きなマを選ぶと、マスカラトップコート、キラキラのクラッチが付く、く豪華なコフレ。アールデコ クリスタル キット ¥13,335 B華ゴールドネイル。フルイド シャイン ネイル ポリッシュ 40 ¥3,1 Cフェースパウダーとシャドウをイン。クリスタルパレット ¥12, Dセクシーな唇に。リップ シマー 61 ¥3,675(※Cをプレゼント)

ettusais
エテュセ

P12 3点

11/19 限定発売

まくずのベールを肌にまとってパーティへ!

グロッシーな輝きのアイグロスパレット。微細パールがチカチカ輝くフェースパウダー。メタリックポーチがセット。パレットはシルバー系、ピンク系、ゴールド系から好きな色を選べます。全国に4店舗ある「エテュセ アドバイスショップ」とettusais ONLINE SHOPでのみ発売。プラチナスターメークキット ¥3,570

ANNA SUI
アナ スイ コスメティックス

使うたびキレイがあふれ出す魔法コスメ

限定発売中 A〜D

12/3 限定発売 E、F

Aカード裏面にメッセージを書いて、あの人に渡して♥ グリーティング カード02 ¥525 Bアイメークの仕上げにまぶたにオン。グリーンラメがきらめく。グリッター カラー 03 ¥2,625 C妖艶なパープル。同02 Dキュートピンク。同01 Eおなじみのローズミラー型パレットの中にアイシャドウが! ハンドミラー アイカラー パレット ¥5,565 Fうるつやリップはおまかせ。同リップカラー パレット

ESPRIQUE PRECIOUS
エスプリーク プレシャス

P15 1点

恋を呼ぶ♥ふんわりフェースが思いのまま

11/16 限定発売

思わず触れたくなる、ほんわかフェースをつくるキット。フェースカラーは透明感のある赤ちゃん肌に仕上がるから、デートにピッタリです♥ ホワイトのリキッドアイカラー、同い満タンのリキッドルージュ、ネイルもセット。イルミネイトファンタジー コレクション ¥3,675(編集部調べ/ポーチ ド コーセー)

M·A·C
マック

P14 1点

11/19 限定発売 A〜E

12/3 限定発売 F、G

パリ工房発の限定コフレが「なりたい私」をかなえてくれる

Aリップ、グロス、リップペンシルのセットでなりたい唇に♥ プット アスペル オン ユー ピンク リップ バッグ ¥6,090 Bジェルライナー、専用ブラシ、マスカラ、ピグメントがイン。ノーティ ノワール アイ バッグ ¥6,090 C華やぎフェースに。ホーカス フォーカス カラフル フェイス キット ¥5,775 Dソフトな色味。6 デビルメイ デア ウォーム アイシャドウ ¥5,775 Eグロス&ルージュパレット。ポゼストバイ ピンク! リップ キット ¥3,780 Fグロス5本セット。5 セクシー シャナニガンズ ソフト ミニ リップガラス/ラスターガラス ¥4,935 G5つのラメパウダー。5 オートハイ ジンクス ウォーム ミニ ピグメント/グリッター ¥5,775(※Aをプレゼント)

MAJOLICA MAJORCA
マジョリカ マジョルカ

11/21 限定発売

キュートなコスメをパーティに連れていって!

Aシャドウとリップが2色ずつ入ったパレット。目元はモーブに、唇はピンクでかわいく仕上がる。ミッドナイトドレッサー 12 ¥1,680 Bダークアイと赤い唇で誘発して。同11 Cきらめくパウダー。オールナイトコンパクト ¥1,680 D官能的な香りのボディクリーム。シークレットランジェリー ¥1,365(限定発売)

CLINIQUE
クリニーク ラボラトリーズ

11/19 限定発売

肌のない美肌で至近戦もパーフェクト

シミや色ムラもキレイにカバーするリキッドファンデーション現品にミニサイズのバーム状クレンジング、スクラブ、保湿クリーム、リフレッシュスプレーと、極上の素肌美をかなえるアイテムがぜーんぶイン! これさえあれば、近くで見つめられても余裕です♪ ファンデは全10色からチョイスできる。ファンデーション ホリデー セット ¥5,775

PAUL&JOE
ポール&ジョー ボーテ

P16 2点

限定発売中 A、B

12/4 限定発売 C、D

リッチなポーチ&バニティは今年も欲しい!

Aアイカラー、アイライナー、コスメの収納にピッタリなバニティのセット。パープル系シャドウ×ネイビーライナー。アイ カラー キット I 001 ¥7,140 B中味はブラウン系シャドウとグレーライナー。同002 Cハイライト、パールパウダー、ポーチのセット。ベージュ系。ハイライティング パウダー&パール パウダー セット001 ¥7,140 Dピンク系がイン。同002(※A、Dをプレゼント)

慧美 vimee.net

Body Care

IPSA
イプサ

P19 2点

限定発売中

お風呂上がりを極上のひとときに♪

なんとキャミソール付きのコフレが登場。セレクトショップ「WRI」とのコラボキャミは身にまとうだけでうっとりする肌触り♥ 肌の潤いを守りながらなめらか肌に導くスクラブ、クリームのようなリッチなコクのセラムを合わせて使って至福のボディケアタイムをどうぞ。クリスマス ボディキット 2009 ¥5,250

キャミソールはコレ

L'OCCITANE
ロクシタン

P18 1点

11/26 限定発売

心も体も甘いローズの香りに包まれて♥

みんなが大好きなローズの香りを堪能できる豪華なキット。肌に潤いと華やかな香りを残すミルキーな入浴剤、ボディクリーム（現品）にソープ、シャワージェル、ハンドクリーム、ポーチまで付いているんです。自分へのごほうびにはもちろん、贈り物にも最適。スウィートチェリー コンプリートギフト ¥10,290

ORIGINS
オリジンズ

P17 1点

11/27 限定発売

ジンジャーの力で美肌に変身！

A 人気のジンジャーシリーズをトライアルサイズで（¥1,575）

B ぬいぐるみ（店頭入…）

C 全てのボディ、ジンジャーキャンドル ¥4,725（※B、Cをセットでプレゼント）

限定発売中 A/B

CLARINS
クラランス

P22 1点

限定発売中

信頼ブランドのコフレで絶品ボディをGET！

キュッと引き締まった肌へと導く大人気ボディジェル、リフトマンスールハイディフィニシオンが現品で楽しめる！ ほかボディスクラブの現品、引き締め効果のあるクリーム、バブルバスとしても使えるソープ、美容液のそれぞれミニサイズ、2WAYクラッチと盛りだくさん♪ ボディケア コフレ ¥14,175

THE BODY SHOP
ザ・ボディショップ

P21 1点

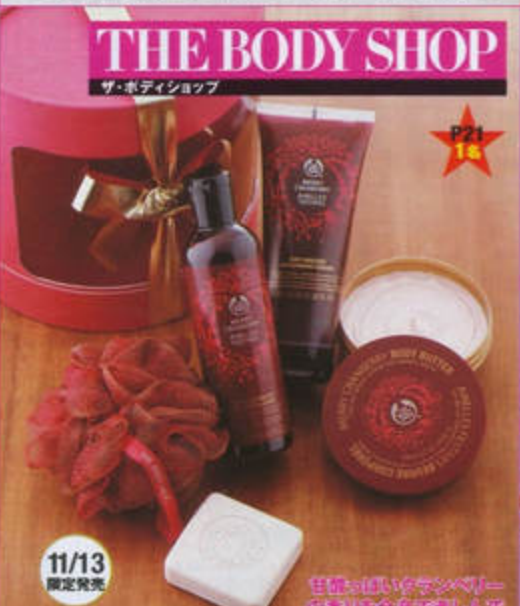

11/13 限定発売

甘酸っぱいクランベリーの香りを全身で楽しんで

シャワージェル、ボディバター、スクラブ、ソープ、ツートンカラーの泡立てネットがギフトボックスにイン。この冬はクリスマスの定番フルーツ、クランベリーのフルーティな香りに酔いしれて。しかもすべて現品サイズだなんてサンタさん、ありがとう♥ メリークランベリー シーズナルディライツ ¥5,775

WELEDA
ウェレダ

P20 1点

11/15 限定発売

6種のオイルが一度に試せるぜいたくセット

植物の恵みがたっぷりと凝縮されたオイルのミニセット。新発売のざくろのほか、なめらか肌を導くワイルドローズ、リラックス効果の高いラバンド、さわやかなシトラスなど全6本を試すチャンスです。気分や肌のコンディションに合わせて使い分けて。ハーバルオイル ミニセット ¥2,940

LUSH
ラッシュ

P25 1点

11/12 限定発売

まばゆいバスグッズが詰まった宝石箱！

開けるたびにワクワクするルビー色のボックスには、お風呂にドボンと入れるとシュワッと溶けるバスボムが3つ、泡風呂を楽しめるバブルバス、ソープがふたつ入ってます。サンタクロースが届けるイメージしたかたちもキュートすぎて、使うのがちょっともったいない!? 美肌効果もバツグン、彼女の宝石箱 ¥3,800

AWAKE
アウェイク

P24 1点

限定発売中

まるで森林浴のような安らぎ空間へ

すべての商品に、肌と心を芯からほぐすような天然の香り成分、サイプレスオイルを配合。全身を包むアロマの香りは、ぐっすり眠ってしまいそうな心地よさです。現品のオードトワレ、ミニボディクリーム、限定品のネイルオイル、ハンドクリーム、アイピローのセット。フォレスト セレブレーション ¥5,250

HAPPY BATH DAY
ハッピーバスデイ

P23 1点

11/16 限定発売

プチギフトにも最適なトライアルセット

ふんわりと豊かな泡立ちのボディソープ、やわらかな香り肌を演出するクリームに加え、キットでしか手に入らないパール入りミストコロンがラインナップ。お手ごろプライスだから、ちょっとしたギフトにも。プレシャスローズ ハッピーローズライクコフレ ¥1,050（コーセーコスメニエンス）

慧美网 vimee.net

CLINIQUE
クリニーク
P26 1名
11/19 限定発売

雪のように輝く白肌をかなえる

冬こそ、美白のチャンス！ ダーマ ホワイト シリーズでワントーン明るい肌に。ラボ ブライト コンプレックスの現品とミニサイズ、ソープ、美白クリーム、シルバーのポーチが全部セットです。ダーマ ホワイト ラボ ブライト コンプレックス ホリデー セット ¥10,290

SK-II
エスケーツー
限定発売中

エイジングに早めの一手を！

意識の高い20代レディから「ハリ・ツヤが違う！」と支持されるエイジング美容乳液、スキン シグネチャーを現品で使える、マスク1枚とクレンジング、洗顔料のサンプル、パーティにも活躍確実なバッグ付き。スキン シグネチャー Xmas キット ¥15,750（マックス ファクター）

est
エスト
P28 1名
限定発売中

人気のマッサージ洗顔で弾む肌に！

炭酸の濃密な泡でマッサージしながら洗顔するアクティベートサーキュレーターは、発売以来、人気が衰えないスターアイテム。1本分のお値段で現品のほか、メーク落とし、マッサージパックのサンプルとポーチがもらえます！ アクティベート ライブリッシュキット ¥5,250

SUGAO
スガオ
P30 1名
11/20 限定発売

あの「顔」を作る最強セット！

スクといえば！とあまりに有名な顔筋マッサージクリームを現品でイン。そのほか、ふき取り化粧水、ローション、乳液、クリーム、引き締まった印象に導くマスク3枚、旅行にも便利なミラーまでがひとつになったトータルセット。2009 クリスマス スキンケア キット ¥22,050

HELENA RUBINSTEIN
ヘレナ ルビンスタイン
12/1 限定発売

リッチ度120%の美肌キット！

エイジングケアのプロディジー シリーズから¥23,100以上購入すると、クレンジング、洗顔料、ローションのミニサイズと集中マスクがもらえます。キラキラまばゆいクラッチバッグも付いて、お得感は最高レベル。プロディジー リプラスティ Xmas キット ¥23,100～42,000

NUXE
ニュクス
P31 1名

乾燥知らずの潤い肌に変身♥

乾燥でゴワついた肌を、やわらか肌へ。クリーム、ローションの現品と、クレンジング、マスク、オイルのトラベルサイズ、非売品のキャンドル、ミラー付きのバニティポーチまでそろってこのプライスは超お得！ モイスチャー リュクス コフレ ¥10,500（ブルーベル・ジャパン）

AVEDA
アヴェダ
P32 1名
限定発売中

お疲れ肌がみるみる復活！

肌に潤いやハリを与えてくれるブリーン サイエンスのシリーズから、シワやたるみの気になる肌に働きかけるレスキューコフレが登場。クレンジング、化粧水、アイクリームの現品3点と、クリーム、セラムのミニサイズ、陶器製のミラーがセット。みちがえる自分へ ¥17,850

DE LA MER
ドゥ・ラ・メール
限定発売中

憧れクリームを試すチャンス！

高級クリームの代名詞、クレーム ドゥ・ラ・メールの現品に加えてミニサイズのクレンジング、トニック、セラム、アイトリートメントと基本アイテムがそろう夢のようなキット。すべて国際線の機内持ち込みOKなサイズで、ポーチ付き。ミラキュラス ビギニングス ¥36,750

BOBBI BROWN
ボビイ ブラウン
限定発売中

プロ仕様でメークも上達！

チーク、ブロンジング、アイシャドウ、アイライナー、アイブロウとメークステップを幅広くカバーしたブラシ8本セット！ ブラックプラムのポーチもプロ気分を高めてくれる♪ ザ・ストゥディオでのみ発売。ブラックプラム デラックス ブラシ コレクション ¥37,800

shu uemura
シュウ ウエムラ
12/1 限定発売
P33 2名

ふかふかポーチ入り♥

プロにも愛用者が多いシュウのブラシ。レギュラータイプのクオリティはそのままに、持ち運びに便利なミニサイズのキットが誕生！ フェース用、チーク用、アイシャドウ用と、リップ・アイライナー用をキュートなポーチにセット。プレミアム ブラシ セット 2009 ¥9,975

MAC
マック
11/19 限定発売

ファン多数のパンダブラシも！

黒と白、2色の毛でできた通称パンダブラシは、パール入りパウダーやチークに最適。ほかパウダーもクリームもムラなくのばすアイシャドウブラシ、アイライナーブラシなど5本をブロンズのモードなポーチに入れてお届け。ドゥ ザトリック パフ アンド ライン ブラシ ¥8,400

CHANEL
シャネル
限定発売中

ロゴブラシ&ポーチは憧望の的！

持っているだけでご自慢のロゴ入りポーチに、粉含みのよいパウダーブラシ、ハイライトにも最適なチークブラシ、コンシーラーブラシ、平筆&斜めタイプの2種のアイブラシ、繊細なラインが自在のリップブラシがイン。このお値段は破格です。レ ミニ ドゥ シャネル ¥10,500

蝴蝶网 hudie.com

限定発売中

GUCCI
グッチ

ドラマティックな香りに酔いしれて

11月号でスクープをお届けして以来、話題沸騰！ フローラルな中にセクシーさを感じさせるオードトワレの現品＆ミニサイズ、ボディローション、シャワージェルのキットは完売目前だから、急いで！ フローラ バイ グッチ リトル・ラグジュアリー コフレ ¥14,700(ブルーベル・ジャパン)

HERMÈS
エルメス

限定発売中

限定ケースに漂う気品はさすが！

永遠の憧れブランド、エルメスからは鮮やかなカラーレザーのフレグランスケースが。お気に入りの香りを詰めて使って。A深みグリーン。エルメスフレグランス レザーケース ブルーズ ¥31,500 B太陽のようなイエロー。同 ソレイユ C青空のようなブルー。同 シエル

BVLGARI
ブルガリ

11/11 限定発売

官能的なローズは翌夜にピッタリ♥

淡いピンクのボトルに入ったローズエッセンシャルのオードパルファムは、まとった瞬間心華やぐ上質な香り。1本分のお値段でボディミルク、ゴールドのロゴ入り金具が美しいポーチが手に入るのは今だけだから、絶対に見逃さないで。ローズエッセンシャル キット ¥11,025

限定発売中

ESTÉE LAUDER
エスティ ローダー

ジュエリー級の美しさ♥

世界中にコレクターも多い繰り香水のコレクション。A遊び心あふれるモチーフ。ピュア ホワイト リネン ジュエル ジュークボックス ¥39,900 Bクリスマス感満点。プレジャーズ ワン ホース オーブン スレイ ¥42,000 Cかわいらしいペアがイン。ビューティフル ホリデー ストッキング ¥37,800 Dギフトボックスをイメージ。プレジャーズ グリマリング テイクアウト ¥15,750 E驚っぱにトンボがちょこん。ホワイト リネン マジカル リーフ ¥33,600

12/1 限定発売

Christian Dior
パルファン・クリスチャン・ディオール

香りはもちろん、ポーチにも夢中！

ブーケを両手いっぱいに抱えたかのような香りが楽しめるジャドール シリーズのコフレは、オードパルファムとボディミルク…だけじゃない！ これひとつでも欲しくなる、ロゴがきらめくゴールドポーチもセットです。マチもたっぷり。ジャドール ホリディ コフレ ¥8,400

YVES SAINT LAURENT
イヴ・サンローラン・ボーテ

P34 1名

限定発売中

香りのレイヤードをENJOY！

優雅なローズが胸いっぱいに広がる「パリ」の香りをライン使いできるセット。オードトワレ、ボディローション、シャワージェルを合わせて使うことで香りに立体感が生まれます。ゴールドのハートが描かれた限定パッケージもステキ。パリ クリスマス セット ¥12,600

BURBERRY
バーバリー

今年もキュートなペアが到着！

P35 1名

11/25 限定発売

毎年大好評のテディペア。今年もフレグランスを¥7,350以上購入すると、数量限定でもらえます。今回合わせたのは、人気のバーバリー・ザ・ヒート オードトワレ ¥7,980。イタリアンマンダリンのフレッシュなノートが立ち上がり、若々しさを演出！（ブルーベル・ジャパン）

限定発売中

diptique
ディプティック

限定パッケージはファン待望

ゴールドの切り絵模様があしらわれたキャンドルたち。特別な夜に火をともせば、ステンドグラスのようにロマンティックな輝きを放ちます。Aウッディノート。ベンジョワン ¥8,925 Bバニラの香り。マロン グリエ ¥8,925 C爽快なグリーン系。サバン ¥8,925

Chloé
クロエ

発売中

香り肌でレディ度UP！

Aつややかに咲き誇るローズの香りを閉じ込めたソープはこの冬だけの限定品。2個セット。パフューム バス ソープ ¥5,250 B発売されたばかりのこちらも要チェック。成熟したローズの香り。オードパルファム インテンス ¥11,550（コティ・プレステージ・ジャパン）

限定発売中

JO MALONE
ジョー マローン

6つの香りを気分に合わせ楽しんで

フレグランスと共にホームアイテムが大人気なジョー マローンのミニチュアキャンドルセット。ひとつではもちろん、いくつかを一緒に点して奥行きのある香りを堪能することもできるから、お気に入りの組み合わせを見つけてみては？ キャンドル コレクション ¥12,600

Fragonard
フラゴナール

P36 1名

11/14 限定発売

ポップなイラストに胸キュン♥

コロンと小さなシルバーケースに、香りの異なる繰り香水がイン。フローラル系からココナッツ系まで楽しめる6種類セットです。ケースと同柄のミニボックスに入っているから、ギフトにもオススメ。繰り香水セット「ハート」¥6,250（グローバル プロダクト プランニング）

P37 1名

11/20 限定発売

AYURA
アユーラ ラボラトリーズ

ミニチムニーはコレ

チムニー型ディフューザーは必見！

ストレスを癒しておやすみ前のひとときをやわらかな気分に導いてくれるナイト用コロンを中心に、コロンと合わせて使えるアロマオイル、チムニー（煙突）タイプのディフューザー、さらにボディクリームが付いたユニークキット。ナイトセンディッドコレクション ¥12,600

LOUIS VUITTON
Why? Do we love Louis Vuitton?
AneCan

理由

撮影／吉澤康夫　デザイン／手嶌誠香(Beeworks)
構成／岩谷知美　◆文中[　]内の数字は小物のサイズで単位はcm。
[タテ・ヨコ・マチ]を表します。
◆この特集で使用した商品の問い合わせ先は、P.367にあります。

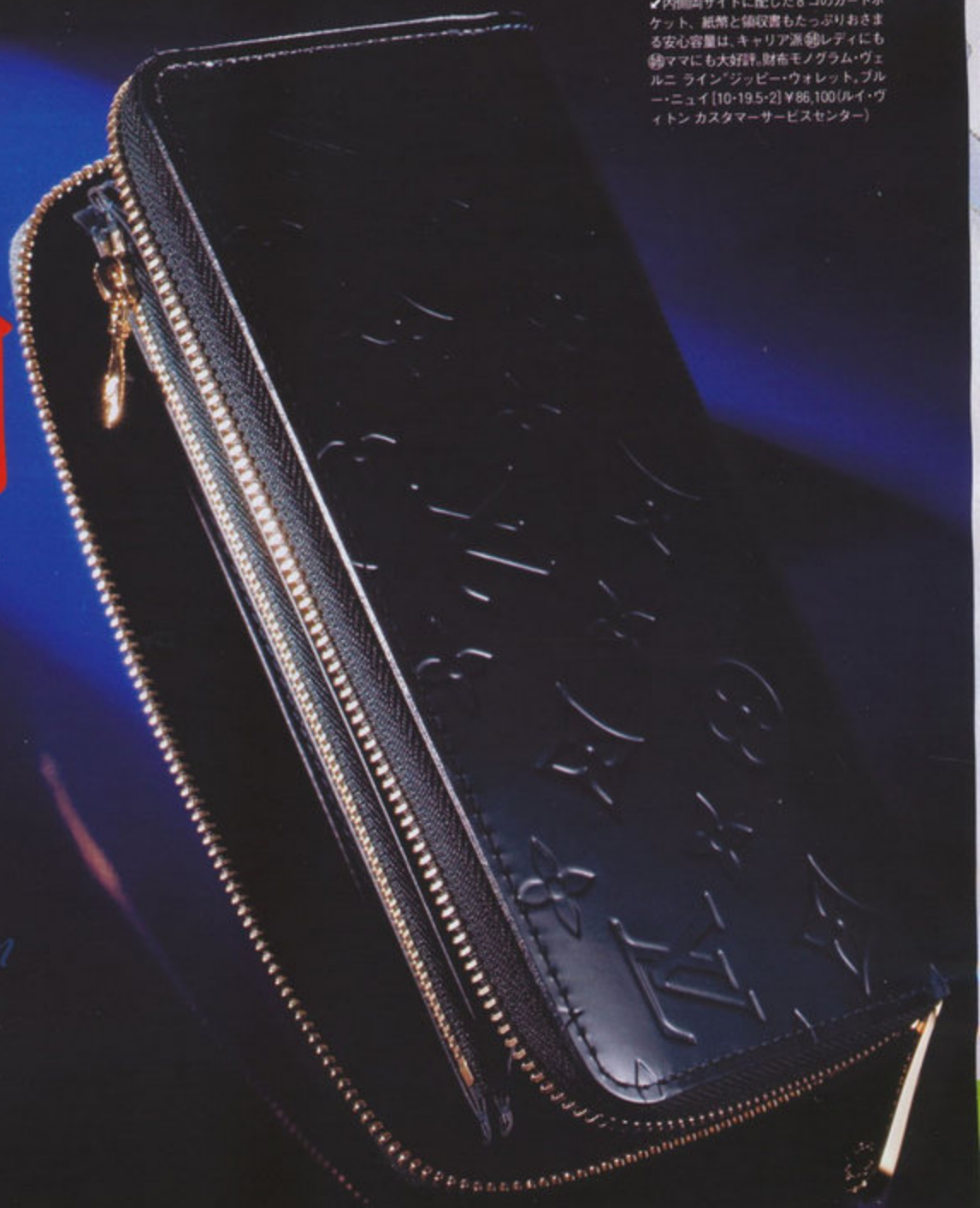

✔内側両サイドに配した8コのカードポケット、紙幣と領収書もたっぷりおさまる安心容量は、キャリア派♀レディにも♂ママにも大好評。財布モノグラム・ヴェルニ ライン"ジッピー・ウォレット。ブルー・ニュイ[10・19.5・2]¥86,100(ルイ・ヴィトン カスタマーサービスセンター)

技を秘めた Function 機能美

ユーザーを日々魅了する、適材適所の機能、利便性

ふとした瞬間に感じる、使い勝手のよさ。たとえばお財布の場合、お会計時にパッと内側全体を見渡せたり、コインやカードをスムーズに取り出せたり…。あわただしい一瞬をそっと支えてくれるルイ・ヴィトンの革小物は、そんな優しい機能美にあふれているのです。
革小物はトランクやバッグと同様、設計(グラフィズム)シップに基づき、職人たちの手作業によって製作されます。それは、色ムラや1点のシミも許さないレザーの厳しい選定からが開始。表情を凛としたレザーは、ボックスコインケースなどの内部機能となるパーツへとカットされ、利便性を追求したレイアウトを構成します。耐久性を維持しながら均一に縫い合わされるステッチは、縁からわずか数ミリ！　モデルによっては70の工程を要するといわれます。毎日手にするアイテムだからこそ為される、細やかな配慮とていねいな作業。それらはゆっくりと手になじむアイテムを生み、毎日の新たな発見を呼び込んでくれるのです。

受け継がれる伝統技術は、細部にいたるまで…

A コインケース部分の開き具合など、職人の目による最終チェックが品質を保ちます。　B スムーズな開閉を約束するファスナーは上質な真ちゅう製。引き手部分には「LV」のロゴも。　C 耐久性を高めるエッジ…ステッチの距離も規定値が定められています。　D 紙幣、カードにいたるまで…

vmeee.net
蝴蝶网
hudie.com

初めてのお財布、リピート買いした手帳…。
どうしていつも手にしてしまう…!?

Louis Vuitton ルイ・ヴィトン LV革小物に恋する

お財布や手帳、そしてさまざまなシーンで
私たちの毎日をバックアップしてくれる多彩な革小物たち。
「気がつくといつもそばにいる」、その魅惑の理由を検証します!

カラーは? 位置は? 心躍る魅惑のプロセス

E使用するのは真ちゅう製の文字印。ローマ字で2~3文字、サイズは4種類から選べます。 F ゴールドやアイボリーをはじめ、カラーは充実の19色。ホームページではバーチャル体験も可能! G いざ入魂の刻印。完成までは約7日ほど(混雑状況により変動)。

「イニシャルを添える」贅沢で、密やかなカスタマイズ

1854年の創業のころから、「ルイ・ヴィトン」はいつの時代も快適な旅、そしてライフスタイルをサポートしてきました。その誇りある「御用達職人」としての贅沢な「名残り」といえるのが、現代へも伝わる伝統のイニシャルサービスでしょう。
購入した製品に自分のイニシャルを施すこのサービスは、「ペインティング」と「ホットスタンピング」の2種類に分けられます。なかでも後者の焼印を使用する「ホットスタンピング」は、ネームタグや革小物などに手軽に利用できるとあって、顧客たちの間でも、もっとも愛される名サービスなのです。
スケジュール調整で、名刺交換で、ふと目を癒す、世界でひとつだけのイニシャル…。毎日ともに頑張ってくれるアイテムへの愛着はより深まり、その存在はスペシャルなものへと変わるのです。

愛を深める Originality

→イニシャルが入るこ[illegible]の焼印アイテム。[illegible]の焼印[illegible]文字の位置やサイズはスタッフが最良のセレクトを提案してくれます。[上]キーケース"ミュルティクレ4"。[5.5・10.5]¥18,850・[下]名刺ケース"アンヴェロップ・カルト ドゥヴィジット"。[8・10.5]¥22,050【以上ともにモノグラム・ライン】(ルイ・ヴィトン カスタマーサービスセンター)

V慧美网 vimee.net
独創蝴蝶网 hudie.com

Variation

心を躍らせる 多彩な横顔

お気に入りの収納性を別の表情で無限に楽しめる!

「使い勝手は譲れないけど、カラーや素材はイメージチェンジしたい!」。そんな贅沢なリクエストもかなえてしまうのが、「ルイ・ヴィトン」が150年余にわたり、絶大な支持を得ている所以。なかでもママの時代からベストセラーとして活躍し、時代とともに進化を遂げてきた長財布"ポルトフォイユ・サラ"は、同じ機能性を全6ライン&全15色のバリエーションで楽しむことができます。見た目の華やかな変貌ぶりはもちろん、もうひとつの楽しみであるのが、素材&カラーによって仕様をさまざまに変える多彩な内装。モノグラム・ヴェルニ ラインならばなめらかな同色トーンのカーフレザーを。モノグラム・マルチカラー ラインなら、心をつかむビビッドなカラーを…。ひとつとして同じものがない、格上の個性がリピート欲を刺激するのです。

心ときめく、インナーワーク百花繚乱!

H エピ・ライン、I・J モノグラム・ヴェルニ ラインは、外装のカラーを活かした同色トーン。 K ダミエ・ラインはダークなエベヌとアズールとの2色展開。 L 内装のカラーバリエはグルナード、ピスタッシュなどの全7色。 M モノグラム・キャンバスとは、永遠級のコンビでバリエ豊かに進化。

↗軽快なスナップボタン、コインケースが付いた収納スペースなど、抜群の使い勝手で定番人気。経験者も多いはず! H エピ・ライン"ポルトフォイユ・サラ"[10・19]¥74,550 I モノグラム・ヴェルニ ライン"ポルトフォイユ・サラ"[10・19]¥74,550 ブロンズ・J モノグラム・ヴェルニ ライン"同、ボム・ダムール¥74,550 K ダミエ・ライン"同、アズール¥60,900 L モノグラム・マルチカラー ライン"同、ノワール×グルナード¥75,600／以上すべて[10・19] M"ポルト・フォイユ・サラ モノグラム・エトワール、[10.5・19・3]¥103,950(ルイ・ヴィトン カスタマーサービスセンター)

蝴蝶网 hudie.com
V慧美网 vimee.net

蝴蝶网
hudie.com

That's why ♥
We love Louis Vuitton
「だから、私たちはルイ・ヴィトンの革小物に恋してしまう♥」

Reliability

永遠に恋してしまう信頼性

「修理できる——」。その安心感が最高のホスピタリティ

もしも、愛するワンちゃんが、お財布のファスナー金具を噛みきってしまったら…。そんなミラクルな大惨事のほか、長年の愛用でどうしても生じてしまう、ステッチのほつれやファスナー金具の消耗など、さまざまな修理に対応してくれるのがリペアサービスです。全国57店舗でそれぞれ修理を受け付けるほか、東京、名古屋、大阪、福岡にはリペアサービスの工房を設置。糸やビスの1本までをパリから輸入し、本国とまったく同じ素材を用意し、強力なバックアップ態勢で臨んでいます。
ルイ・ヴィトンの基本精神は、顧客たちにお気に入りのアイテムをとにかく長く愛してもらうこと。少々の破損ならば、アイテムはまたいつもの輝きを取り戻し、愛着もさらに深まります。「大丈夫、直りますよ♪」。その笑顔のひと言に救われたとき、厚い信頼とさらなる愛が芽生えてしまうのです。

←即恋のアイテムだからこそ、長くおつきあいしたい。[左]モノグラム・ライン"ポルトフォイユ・アンソリット。オランジュ[11・21]¥63,000・[右]ラベルコレクション モノグラム・ライン"アジェンダPM。[14.5・10]¥38,850(ルイ・ヴィトン カスタマーサービスセンター)

「万が一」のときも、ひとつひとつ手作業で修理

N・P・R歴史を感じさせるツールたちで、卓越の技術が光る職人たちの魔法の手によって、アイテムは輝きを取り戻していきます。 O・Q・S革小物の修理で多いとされているのが、スナップやエッジ部分のステッチのほつれ&ファスナーなど、手にする頻度が高い部位。修理期間は内容にもよりますが、平均で3週間ほど。カスタマーサービスでは事前の電話相談の後、郵送でも受け付けています。

慧美网
vimee.net

LE SOUK
ジャケットコート
¥45,150

INÉD
ラップコート
¥49,350

寒暖の差が激しい今の温度調節にピッタリ！
ジャケット以上コート未満の薄軽アウター

Variation of Cashmere coat

しなやかで極軽な着心地のロングコート

↑大判ストールをはおっているかのような軽い着心地がうれしいロングコート。保温性にも優れていて通勤の強い味方に。コート[共布ベルト付き]¥45,150(LE SOUK)

←端正な黒のテーラードジャケットコートも、カシミア100%なら、やわらかくて女性らしい着こなしが可能になります。ロングパールで胸元にリズムを加え、さらにミニスカートの脚見せでアクティブ感を出し、知的にカジュアルダウン／ コート¥45,150・ニット¥12,600・スカート¥11,550・靴¥10,500(LE SOUK)、ピアス¥63,000(ウノアエレ青山店(ウノアエレ))、ネックレス¥18,900(ヴァンドーム ブティック 新宿高島屋店(ヴァンドーム ブティック))

Variation of Cashmere coat

大きな襟&ステッチがクラシカルな印象

↑比翼ボタンの合わせや高さのある大きめ襟など、風を通しにくいデザインで温かさも格別。。コート[共布ベルト付き]¥49,350(INÉD)

←重くなりがちなロングコートは、なによりも軽快に見せたいもの。ウエスト位置の高いところにあるベルトをキュッと結び、動きのあるふんわりシルエットをアピール。ほかにブラック、ベージュの3色展開。コート[共布ベルト付き]¥49,350・ニット¥15,750・パンツ¥11,550・バッグ¥16,800(INÉD)、靴¥17,850(サン・トロペコーポレーション(ヴィー セブン・トゥエルヴ・サーティ))、ピアス¥55,650(ウノアエレ青山店)、時計／私物

撮影／菊池泰久(モデル／vale.)、金子吉輝(静物)
スタイリスト／穂苅夏子
ヘア&メーク／KUBOKI(Tiara Peace)
モデル／綾原友里(本誌専属)
デザイン／羽部沙織(3eeworks)
構成／堀野玲奈

◆この特集で使用した物品の問い合わせ先は、P.367にあります。

昨年、LE SOUKのカシミアコートが大ヒットしたのを覚えている方も多いはず。
今年はさらに進化して、
姉レディの通勤ステディ3大ブランドから発売です♥

コート独占SCOOP

vimee.net 蝴蝶网 hudie.com

Variation of Cashmere coat

シンプルなコートこそ極上素材しか欲しくない！

↑ひざが隠れるロング丈のコートは6枚ハギでつくられた、手の込んだ細身シルエット。色展開は2色でベージュもあり。コート〔共布ベルト付き〕¥49,350(ef-dé)

→ベルスリーブやAライン…ふんわり甘いシルエットも、上質なカシミア素材のコートなら、子供っぽくならず大人のフェミニンさと風格を両立できます。コート〔取り外し可能なFOXファーフード付き〕¥49,350・スカート¥14,700・バッグ¥13,650・靴¥15,750(ef-dé)、リング¥88,200(ウノアエレ青山店〈ウノアエレ〉)、タイツ／私物

ef-dé
ケープコート
¥49,350

こっくりとして華やかな「キャメル」のロングコートはカッコきれいな通勤仕様

Aラインのシルエットやファー使い…大人かわいい♥が詰まった逸品コート

蝴蝶网
hudie.com

より薄く！
より軽く！
よりお得！

LE SOUK INÉD ef-dé の リッチカシミア

vimeo.net

アンプリュス アンの ネックレス&お財布、

緊急発売!

誕生石カラーの大きめビジューがキラリと輝く バースデーパース

ラメレザー×ビジューのダブルのらめきがかわいすぎっ! 内側はふつのお札入れと9つのカード入れ、らにファスナー式の小銭入れ、と大実で、海外旅行時のセカンドバーとしてもgood。財布各¥7,980(SAN O SHOKAI(un plus un))

影/居坂詩音(モデル)、清瀬直樹(静物) スタイリスト/入江未悠 ヘア&メーク/田洋一郎(P-cott) モデル/高垣麗子(本誌専属) デザン/大雄寺幹子(Beeworks) 成/岩附永子 ◆この特集で使用した商品の問い合わせ先は、P.367にあります。

誕生石はもちろん、風水やラッキーカラーで選んでも楽しい♪

誕生月	石のカラー&意味
1月	ガーネット(貞操、真実、忠実)
2月	アメシスト(誠実、心の平和)
3月	アクアマリン(勇気、聡明、聡明)
4月	ダイヤモンド(純潔)
5月	エメラルド(幸運、幸福)
6月	真珠(健康、長寿、富)
7月	ルビー(情熱、仁愛、威厳)
8月	ペリドット(夫婦の幸福)
9月	サファイア(慈愛、誠実、徳望)
10月	オパール(安楽、忍耐)
11月	シトリン(友情、希望、浪白)
12月	ターコイズ(成功の保証)

蝴蝶网 hudie.com

11コのイニシャル×5コの
パワーストーンが
組み合わせ可能なネックレスと、
自分の誕生石で選べる
12種類のお財布が♥♥♥

お守り

私だけのスペシャルで幸運をもたらす!
ラッキーイニシャルネックレス

→女のコなら誰もが好きなハート型でデコルテをキュートに彩って♥。仕事も恋も…と何かと忙しい毎日を送るレディ。さぁ、あなたはどれを選ぶ? 五百サンゴ[クリスマス限定]￥18,900・その他4つ各￥15,750(SANYO SHOKAI〈un plus un〉)

カラーストーンは全5色!

/ 龍子がつけてるサンゴはクリスマス限定 /

イニシャルは全11種類

石の色	石の種類	UPする運気
オレンジ	クリスタル(水晶)	仕事運
パープル	クリスタル(水晶)	ひらめき運
ブルー	クリスタル(水晶)	勝負運
ピンク	ローズクオーツ	恋愛運
レッド	サンゴ	出会い運

←チェーン・金具はK10。イニシャルは真ちゅうにK18メッキ加工しています。自分のイニシャルのほか、彼のイニシャルでも…♥

キュートなパッケージに入ってお届け!

How to Order イニシャルネックレスは、ショップでもFAXでもオーダーできます!

STEP1 まずはオーダーシートをGET!
イニシャルネックレスをオーダーする場合、まずは専用のオーダーシートを手に入れて! 直接ショップで入手するか、un plus unの公式ホームページwww.unplusun-net.comからダウンロードしてください。オーダーの際の注意事項もチェックして!(メールでのオーダーは受け付けていません)

STEP2 オーダーシートにオーダー内容を記入
オーダーシートにオーダー内容を記入してください。
①希望のハート型ストーンを1種類セレクト。
②希望のアルファベットを4種類セレクト。
氏名や連絡先など必要事項も忘れずに!

STEP3 オーダーシートは直接提出、またはFAX送信もOK!
un plus unの各ショップに直接持っていくか、
un plus u[illegible]E DE CHAT(アン プリュス アン ル ド シャット)
FAX 03-[illegible]-3158 ※11:30~[illegible] FAXは[illegible]数まで付けに送信してください。
[illegible]関する[illegible]わらない場合は SHOKAI CORP.[illegible]201-0-[illegible]-[illegible]

↓
およそ1か月でネックレス[illegible]着!
※オーダーの混雑状況により[illegible]ります。また、オーダー後のキャンセルはできません。

↑"LE JOUR."のワンピース￥26,250・"un plus un."のネックレス￥18,900・ブレスレット各￥1,995・リング・ピアス/参考商品(SANYO SHOKAI)

慧美网 vimee.net
hudie.com

蝴蝶网
hudie.com

ワンピース¥18,690(ANAPUI)、ファーマフラー¥15,750(アプワイザー・リッシェ)、ピアス¥11,550(アビステ)

SONIA RYKIEL × AneCan のコスメ速報

みんな大好き、ソニア リキエルからふたつのノエルコレクションが発売されます。ひとつめは、大人の夜を彩る「MULTICO(ミュルティコ)」。マルチカラーボーダーの限定パッケージで登場です。ふたつめは、恋人たちのXmasを盛り上げる「EXQUISE(エクスキーズ)」。男のコが大好きな透明感ある肌と甘い唇をつくります。「MULTICO」と「EXQUISE」、あなたはどちらのコレクションでXmasを迎える?

今年のXmasはソニア リキエルの
限定コレクションで、ますますHAPPY!
マルチボーダーのパッケージは今だけだから…!

かわいい! 欲しい! Noël に Love♥な限定コスメ

慧美网
vimee.net

撮影/鈴木紘行(人物)、田中 空(静物/ノーラス) ヘア&メーク/柴田洋一郎(P.cott) モデル/ZOO(亜子(木造有紀)) スタイリスト/川村祥子 デジタルワーク/柚垣欣也(Gaienstudio) デザイン/千葉誠吾(Beeworks)
構成/若松真幸 ◆この特集で使用した商品の問い合わせ先は、P.367にあります。

02 ナチュレ ゴージャス
ブラウン×ゴールド。ゴールドの輝きがキラリ★ いつものブラウンメークがゴージャスに。

**ふっくらツヤやかな唇に視線集中！
パーティの主役はいただき♥**

みずみずしいツヤとクリアな発色を実現するクレヨンタイプのグロスが新登場。唇にのせた瞬間、なめらかにのび、ふっくら立体感のある唇が完成します。

㊧ 02 ソフト ブラウン
流行のエレガントメークにぴったり。ホワイトパールが口元で優しく輝きます。

クレヨン グロス
限定3色 各¥3,045
※専用のシャープナー付

㊨ 01 ヘイジー ピンク
ほんのり赤みを帯びた優しいピンクです。ツヤやかな発色で唇をくんくやわらかく

蝴蝶网
hudie.com

バレット ユー コロール
限定2色 各¥5,250

**魅力的なパーティアイをつくる
アイカラー バレット**

パールを配合したグリッターベース2色と輝きをプラスするグリスニングベース1色をセットしたアイカラー バレットです。パーティメークに欠かせない華やかデカ目が簡単！

01 インパクト クール
クールにキメたいときはコレ。ブルー×パープルの涼しげアイがより女度をアップします。

龍ちゃん使用

龍ちゃん使用

㊨ 03 ソフト ゴールド
ゴールドパールをちりばめた華やかゴールド。パーティにぴったりの一本です。

カラフルな
マルチカラーボーダーのパッケージで登場です

ソニア リキエルの冬の限定色、全部見せます！

ノエルコレクション、ひとつめは「MULTICO」。このコレクション、とにかくプリズム感がステキ。ギラギラ光るのではなく、優しくツヤやかに輝くんです。光のカラートリックで、大人だからこそできる遊び心あるパーティメークをかなえます。

**「EXQUISE」は、
12月1日に発売します！**

ノエルコレクション、ふたつめは「EXQUISE」。パーティメークの仕上げに使いたいフェースパウダーとグロスをセットしました。レストランの温かい光の中でも、薄暗いパーティ会場でも、キレイに輝かせる魔法の2品。キラリ光る肌に唇に、男のコはドキドキです♥

エクスキーズ ノエル コフレ
限定2種 各¥8,190

**人気のアイライナー ペンシルに
輝くパーティカラーが登場！**

ソニアの隠れた名品、アイライナー ペンシルに、ブルー、プラム、ホワイトの限定カラーが登場。キワに入れるだけでドラマティックな目元を演出します。美しい発色がずっと続くウォータープルーフ処方。

アイライナー
ペンシル WP 2009
限定3色 各¥2,415

001 ロイヤル ブルー
ロイヤル ブルーは、パープルとモダンな目元をつくります。

003 スノー ホワイト
目元にニュアンスをプラスするパール入りの白。上品に輝くのでギャルっぽくならない。

慧美网
vimee.net

龍ちゃん使用

龍ちゃん使用

002 プラム
神秘的な目元をつくるプラムは、1本あると重宝します。

㊧ 002 ミモザ
ふたつめは、オリジナルのバニティポーチがついたコフレの登場です。シマーパープルの粉で肌に透明感を与えるフェースパウダー、ブードゥル ヴィサージュ 2009と、唇にふるんでツヤと輝きをプラスするグロッシー リップカラー 2009 ダイン。ラグジュアリーパープルのパッケージも見逃せない！

002
グロスは
2色から
選べます
001 チェリー
002 ミモザ

ネイルも同時発売

指先にビジューな輝きをプラスする鮮やかなネイルも限定発売。ラメやパールをふんだんに使ったローズ、フューシャ、ラベンダー3色のパープルを用意しました。ネイルカラー L 左から、007、008、009 各¥2,100

占いも石もジュエリーも、「味方」にすればもっと楽しい♪

ハッピーオーラの身につけかた

もえが「ゲンを担ぐ」のには、ちゃんと理由があるんです。"Happyになる"石&ジュエリーとのつきあいかた、紹介します。

撮影／渡辺達生(P.66、P.67モデル)、遠藤健吾(P.67静物)　スタイリスト／川村桃子　ヘア&メーク／神戸春美(NEWS)　モデル／押切もえ(本誌専属)　デザイン／手嶌誠吾(Beeworks)　構成／五十嵐ミワ

占いもジンクスも、石も天気も。信じるもえは、救われる…!?

みなさんは、信じているジンクスや、大事にしている習慣ってありますか？

私はよく、「ゲンを担ぐよね」なんて言われます。確かに「当たる」と評判の雑誌の占いは必ずチェックするし、大事な撮影やイベントの前の日に、空に向かって神頼みすることも。「晴れ女」と呼ばれることが多い私、意外とこの行動が功を奏しているのかもしれません(笑)。特別な宗教を信じているわけではないんですが、神様はいると思うし、しかもいろんなところに、たくさんいる！と、本気で信じているふしがあります。

こんなふうに考えるようになったのは、思い起こせば10代の終わりから。仕事でもプライベートでも「ツイてないな」ということが続いて、だんだんつらすぎる災難まで降りかかってくるようになって…。「これって仕方ないのかな？運命だってあきらめるしかないの？」と、どん底にまで落ち込んでいたんです。でも、落ちるところまで落ちたら、「わからないけど絶対に違う！なんとか変えてみせる！」と思い直すようになって。そこから前向きになれたというか、強く心に願ったことが、少しずつですが叶うようになった気がします。自分の力ではどうにもならないことを「運命」という言葉で片付けるのは簡単。でも、そういう状況を打破するためには、どうにかしようという「意思」とか「イメージ」が大切なんだ、と思うようになりました。

それからはどんなときもいいイメージを大切にするようになったし、「Happy」をくれそうなモノや場所に自然と触れていくようになりました。

日常的なことでいうと、身につける服の「色」や「石」の力がそう。私物のページでも何度かご紹介していますが、私はきれいな色の石がついたアクセサリーやジュエリーが大好き！初めて自分でプロデュースしたアクセサリーにも「ダイヤモンドは入れたい」と熱望したし、大切な節目に買った時計やジュエリーには、たとえ小さくても、そのときに強く惹かれる石の付いたものが多いんです。

ダイヤモンドは自分をステップアップさせるような気分にしてくれるので、いつでも特別な存在。また、ここのところよく身につけているのは半貴石のもの。特に濃い輝きを放つ「ルベライト」や情熱的な「ガーネット」、優しく、ほのかな薔薇色の石「ローズクオーツ」などピンクの石に夢中です。優しい色合いからは穏やかな気持ちを、そして温かみのある色合いからは、自分の情熱や勇気をぐっと呼び覚ましてくれる力をもらう気がします。

石はあくまで石だし、ジュエリーはただの装飾品。それにばかり頼るわけではないけれど、何かに挑戦しようとする自分の気持ちや意思を照らして、輝きをアップさせてくれる私の頼もしい味方。明日を楽しくする小さなゲン担ぎ、オススメですよ。

ローズクオーツ

Rose Quartz

「愛」のエネルギーを代表する石。
また、美と芸術の星＝金星を象徴する石。
女性ホルモンの分泌を盛んにして、
美容効果を上げるとも言われています。
恋愛成就はもちろん、ヒーリング効果もあり。

MARCHE JAPON

日本のお野菜が
もっと身近になりますように…

もえ、マルシェンヌに選ばれました♥

都市生活者と生産者を直接結びつける食材市＝「マルシェ・ジャポン」なるプロジェクトが発足！そんな市場を活用し楽しむ人＝マルシェンヌに、我らがもえが大抜擢！「つくる人」と「食べる人」をつないで日本の食文化を盛り上げる「マルシェ」、全国のお店で展開中。新鮮でおいしいもの好きは要チェック！→http://www.marche-japon.org/

↓オープニングイベントには、放送作家で主宰者の小山薫堂さん、アートディレクターの森本千絵さんなどが参加されました。

←物産ブースで種無しマスカットを勧められて、あまりの甘さ&みずみずしさにもえ、しばし絶句。ごちそう様でした！

→切り替えの効いたワンピースは「BCBGMAXAZRIA」のもの。エプロンはマルシェ・ジャポン特製です♪

MORE MORE MOE!
毎月、押切もえのプライベートやお仕事を紹介していきます！

udie.com

“石やジュエリーは、
自分の気持ちや意思を照らして、
輝きをアップさせる頼もしい味方”

ルベライト
Rubellite

静電気を帯びる不思議な性質により、
健康やヒーリング効果があるといわれる
「トルマリン」のなかでも、
赤やピンク色のものが「ルベライト」。
恋愛に関するすべてのことに
効果があるといわれています。

シャツワンピース¥24,150(ジュエル
チェンジズ 渋谷店(シベル サラル))、
ク[illegible]「2連」¥24,675(エナソル
ルーナ)

クリスタル
Crystal

無色透明なクォーツで、別名「水晶」。
すべてを浄化する効果といわれているため
パワーストーンの中心的存在で、石の中の「万能薬」。
もえがもっているのは「レインボー」。
虹色に輝き、ポジティブ思考に効く！

ダイヤモンド
Diamond

自然界で最も固いとされるダイヤモンドは、
宇宙創生の秘密を握るといわれる奇跡の石。
心身を浄化し、潜在能力を引き出す
「宝石の中の王様」は、
まさに人生の勝負に勝つためのお守り。

蝴蝶网 ...ere.com

撮影/M. Yam... zo
デザイン/...部智宏(MOMENT)
構成/武田佳衣子

ミスリンの本音でレディ道
幸せへの近道

圧倒的な「自分好き」を自負するミスリン。美しい人にはその人らしいスタイルがあります。
素敵な人には、その人のオリジナルな言葉や考えがあります。
あなたには自分ならではの“らしさ”がありますか？ あなたは自分が好きですか？？

神様から与えられた脳や体を大切にていねいに扱う！

持って生まれたものをどのように活かすか。どういった人生の道筋をたどり、自分をどんな中身と容姿にしていくのか、それは生きていく上での大きなテーマです。持って生まれた外見や能力は自分の意志とは関係がないけれど、その与えられたものをどのように活かすかはすべて自分の意志。自分を好きになれるかどうかは自分次第です。

たとえば、人はどのようにして言葉を覚えていくのでしょう。一説には、まだお母さんのお腹の中にいるときから聞こえてくる、または感じられる言葉が、次々と脳に染み込んでいくのだと言われています。五感すべてをフルに使って、さまざまなことを吸収する赤ちゃんですが、中でも、耳で聞く、ということは、ストレートに脳に大きな影響を与えるのではないでしょうか。英語のニュースや映画をひたすら聞くことが英語上達に効果的だとはよく言われること。私もそうでしたが、最初は意味を持たない音のようなものだったのが、3か月ぐらいで突然意味が降りてくるというか、ある日急に言葉として理解できる。それはとても不思議なことでした。

ビジネスシーンでは、人の話を注意深く聞いている人は空気が読めて仕事ができると言います。脳が敏感というか、そういう人は感度が高く、理解が早いのですよね。耳を上手にしっかり使う、脳に入れる内容の大切さにもっとこだわる、これは思っている以上に大事なことかもしれません。

赤ちゃんのときは家族の言葉を聞いて育ちます。そして成長してからは、友人やパートナー、周囲の人からの言葉を耳にしながら生活します。だから、つきあう人、周りにいる人はちゃんと選ぶこと。言葉でも音楽でも、いいものはダイレクトに脳にいい影響を与えます。たとえば、心に響く優しい言葉、美しく正しい言葉使い、魂にフィットする音楽、そして自然の心地よい音…。対して、金属音やテレビの騒々しい音、人の悪口、ねたみや意地悪な響きが、脳を汚すことは間違いありません。聞くだけでなく、自分が発する言葉もそう。自分の言葉も、自分で紡いでいながら脳がまたその言葉を聞いている…。ネガティブな言葉は、自分で自分の脳を汚すことにほかならないのです。

それから、魂を入れている体という入れ物も、大切に扱わないと、長く使っているうちに修理が必要になったりします。入れ物をつくる細胞のためにも、太陽の香りがする旬の食材をバランスよく食べて、肌も内臓も脳も、ていねいにお手入れしながら使わなくては。神様からお借りしている体だと思って、その入れ物や機能を大切に、優しく扱ってあげてほしいと思います。

他の人と自分を比べて、もっと目が大きかったら、とか、もっと手先が器用だったら、とか、さまざまな理想を掲げてそのギャップに悩み、自分を好きになれない人がいます。でもそれは無駄なこと。考えて変われるのならよいけれど、神様から割り与えられた変えられないことを悩んでも仕方がありません。脳はパソコンと似ています。考えてもわからないことをさせるとフリーズして壊れてしまうかも。それよりは、持って生まれたいい部分、神様からのギフトをどう活かすか、を考えることに時間を使ってほしいと思います。

自分を大切にできなければ他の人や物も大切にできない

私が幸せに感じること。それは、気持ちのいい音とおいしいものがあって、自分をほめてくれる感受性が合う人がそばにいて、幸せオーラのある友と時を過ごし、愚痴の多い人とはつきあわず、ときどき海のそばに行って大きなパワーをもらうこと。そして誇り高く、自分のことを大好きでいることです。もう少しくわしく言うと、自分を俯瞰で見られる「自分好き」な人と「自分勝手なナルシスト」はまったく別のものだということです。根拠のない自信はただの幼い幻想。自分しか見えていない視野の狭い人は単なるワガママなのでは…。客観的に自分のことが見られて、人の話が聞けて、大きな視野と知性で全体を見られる人が自分を知って好きになれて、はじめて本当の意味で自分のことを大切にできるのだと思います。魂が感じることに触れて、自分の幸せ感とは何かを突き詰めることもできると思います。自分を大切にできなければ、他の人を大切になんてできない。人に対してだけではありません。物もそう。流行と関係ないお気に入りの身の回りの物、長く着られる素材のよい服、職人が魂を込めてつくった物…。それらをていねいに扱い、大切に使い続ける。そういう毎日がていねいに生きることにつながり、人としての品格や美しさを生み出していくのだと思います。他者を大切にし、自分もまた他の人から大切にされる、そういう気持ちのつながりが、素敵な世界への第一歩なのかもしれません。

冬になると雪景色が美しいスキーリゾートへ出かけます。
スキーの後には、ホットワインや熱いコーヒーを飲んで、
雪が降り積もる音を聞きながら、持っていったたくさんの本を読む…。
スキーリゾートのほっこりとした休日が大好きです。

Vol.3

「自己中」にならない「自分好き」になろう！

Profile
ミスリンことNoriko Daisy Lin Maeda。
「知性・品位・清潔感」をモットーに上質なライフスタイルを提案するブランド"FOXEY。のオーナーデザイナー兼社主。父は台湾人、母は日本人。最愛の父を亡くしたことをきっかけに、母や妻としてだけでなく、ひとりの女性としての生き方を大事にしようという意味で、実家のLin姓を継ぎ、旧姓のLinとミドルネームDaisyを名前に加えた。著書に20万部を突破するシリーズ『前田義子の強運に生きるワザ』『前田義子の迷わない強運哲学』『前田義子の勇気リンリン！強運生活』（すべて小学館刊）、『前田義子の美しい女性の条件』（世界文化社刊）、『前田義子の[illegible]になる子育て』（講談社インターナショナル刊）ほかがある。http://www.foxey.co.jp/

♥今月の写メール
お天気のよい日に箱山の別荘へ行ってきました。ときどきこうやって海へ行き、海岸を歩いたり、海からの心地よい風を感じたり、キラキラ光る波や夕陽を見たりしながら、優しくて深い海のパワーをもらいます。日常の忙しさから、心や体の疲れをリセットできる時間です。海が見たくなると、早朝でも深夜でも、自分で車を運転して突然海へ出かけることもしばしば。

「ミスリンのこんな話が聞きたい！」など、みなさんからのお便りをお待ちしています。
〒101-8021　東京都神田郵便局私書箱8号
小学館 And Casual編集部「ミスリン係」までお寄せください。お送りいただいたものは返却できません。いただいた個人情報はプライバシーを厳守し、本企画以外の目的では使いません。

hudie.com

蝴蝶网
udie.com

慧美网
vimee.net

デイズ♥

誰と過ごす!?

大特集 冬の

蝴蝶网

**友達と過ごす時間も、会社の人と過ごす時間も、
大切な家族と過ごす時間も、
そしてもちろん、大好きな彼♥と過ごす時間も。
いつでもHAPPYでいたいから、
自分もみんなも幸せになるオーラ、出していきましょ!**

11月 12月 1月

仕事、遊び、恋。
AneCan読者の皆様! Xmasや年末年始、12月に向けて、
予定もどんどん増えるころですよね? かと言って、
仕事も佳境で忙しい! なんてったって「師走」ですもの!
忙しい=人と会う機会が増える、ということ。
これ、実はオシャレにとって、重要なファクター。
会う人のことを考えるから、オシャレって、自分もHAPPYだし、
相手もHAPPY、つまり、Win×Winの関係♡
イベントが多いこれからの90日、決して自己満足じゃない!
そんなHAPPYなオシャレを目ざしてみませんか?

AneCan
90 DAYS IN WINTER

vimeo.com

—5タイプの人生と服の実例—

リアルライフ

撮影／村山元一（モデル）、清藤直樹（静物）、深山徳幸（読者）　モデル／押切もえ、真山景子、鈴木サチ、高垣麗子、蛯原友里（本誌専属）、土屋南治
【もえ・景子・サチ】　スタイリスト／柴山美香、ヘア＆メーク／神戸春美（NEWS）
【麗子・友里】　スタイリスト／川村桃子　ヘア＆メーク／柴田洋一郎（P-cott）
【読者】　ヘアメーク／石田恵美子（air-s）
撮影協力／ANA、オーバカナル紀尾井町店、KDDI、TBCビューティ＆ライフ研究所、トムソン・ロイター、日本科学未来館、Les enfants terribles、gradisca、海老原綾子、浅井友見　デザイン／苅部沙織・芋生麻子・前田洋子（Beeworks）　構成／佐々木陽子（P.72〜P.81）、芝山裕子（P.82〜P.91）、福地美穂（P.92〜P.93）
◆この特集の商品に関する問い合わせ先は、P.367にあります。

Moe starring 押切もえ

高校卒業後は共学４大の文学部へ進学。その後、大手新聞社へ就職し、現在は文化面を担当したり、イベント運営、連載小説などを担当する文化部に所属。彼氏なし、独身。景子とは、仕事や恋について語りあう仲よし。

趣味
読書、映画鑑賞、美術鑑賞

お休みが１か月あったら？
「世界遺産を巡る旅に行きたい！」

Keiko starring 真山景子

もえと同じ共学４大の経済学部卒業後、大手化粧品会社に就職。半年前に独立し、美容関連会社を起業。かねてからの夢だった念願のエステサロンのオープンに向け、多忙な毎日を送る。彼氏なし、独身。

趣味　美容、旅行

将来の夢は？
「オープンするサロンをもっと大きくしたい！」

Reiko starring 高垣麗子

女子大の法学部に進学し、その知識を生かして法律事務所の弁護士秘書に。仕事は17時終業。趣味の時間も大切にしつつ、大学時代からのおつきあいの彼とも楽しく過ごす日々。実家にて両親と兄と犬と暮らす。

趣味　お菓子づくり、料理、プリザーブドフラワー

10年後の理想の自分は？
「かわいい子供と楽しい家庭を築いていたい」

Yuri starring 蛯原友里

高校卒業後は名門女子短大の英文科で学び、在学中にホームステイも経験。英語力と美貌を買われ、小さいころから憧れのフライトアテンダントに合格。国内線も国際線も担当。現在デート中の彼との行方が気になる。

趣味　ワイン、おいしいレストラン探し

３年後何してる？
「大好きな彼とハワイで挙式♥」

Sachi starring 鈴木サチ

中学までを海外で過ごした帰国子女。父親の帰国とともに、みんなと同じ高校に入るが、大学はアメリカへ。派遣社員として、イタリア家具メーカーにて通訳を担当。仕事で出会ったイタリア人の彼と去年結婚。

趣味　ゴルフ、マラソン、スポーツ観戦

家でのロぐせは？
「Il caffè è pronto…」
（コーヒー入ったよ♥）

ベーシックに流行を程よくプラスした友人ばいが、「もえ」スタイルの基本。主品なトップグレーに、ブルーのバッグで大人しっとりなアクセントをプラスして。
ワンピース¥19,950（PREMIUM by VICKY）、バッグ¥153,300（トッズ・ジャパン（トッズ））、靴¥16,800（モーダ・クレア（INDIVI））、ネックレス¥310,800・時計¥819,000・リング¥588,000（ショーメ）、タイツ／私物

注）この設定はあくまでフィクションです！

なぜその服を着るのか？
そこには必ずその人なりの理由があり、物語がある。
キャラの違う5人だったら、当然、着る服も違います。だからAneCanは宣言します。
ストーリーのある服こそ、リアルである！

誰と過ごす!? #04
冬の90デイズ♥

もえ 友里 麗子 マヤケイ サチ

これが私たちの

hudie.com

高校の同級生
仲よし5人組が
過ごす日々とは？

Part1

恋して、仕事して、遊んで、オシャレして!

5人のライフスタイルSTORY

仕事環境に、恋愛模様に。趣味志向…。
オシャレを左右する事情は人それぞれ。
5人5色のライフスタイルをベースに考えた、
リアルな着こなしを、ストーリーにのせてご紹介!

蝴蝶网
hudie.com

“どう? サロンのオープン準備、落ち着いた? 起業なんて…、ホント尊敬しちゃう”

“まだバタバタしてるけど… でも、ずっと夢だったことだから、とっても楽しい!”

@Lunch

ランチタイムにて近況報告!
大好きな友達との約束、
柄アイテムで気分をアゲて

慧美网
vmeie.net

【麻子】ジャケット×白シャツの“ワンディレッスン”な柄スカートで女らしくアレンジ。ランチ後に買い物するのも、服次第/カーディガン¥19,750(BOSSHOMME)、ネックレス¥16,800(ラグジュエル)、スカート¥28,550(PUPILJAPAN/グリーグ181)、ベルト¥4,095(INDIVI)、バッグ¥177,450(グッチ グループ ジャパン・イヴ・サンローラン ディビジョン(イヴ・サンローラン))、靴¥13,440(ダイアナ 銀座本店(ダイアナ))、サングラス¥18,900(グロッセ・ジャパン(グロッセ))、ピアス¥6,825(ワールドコレツィオーネ(6店))、ネックレス¥341,250(ピアジェカスタマーデスク(ピアジェ))、バングル¥58,800・リング¥75,600(エフ・ディ・シィ・プロダクツ(ルジアダ))、時計¥997,500(ベダ アンド カンパニー ジャパン(ベダ&カンパニー))、タイツ 私物

【もえ】ジャケット×白パンツのキレイめ通勤スタイルに、今シーズン注目の柄スカーフで華やかさをプラス。仕事+お出かけもOKな、柄の存在感が際立ちになります。ジャケット¥27,300(パリス)、パンツ¥18,900(VICKY/ヴィッキーアッジョブルー))、スカーフ¥7,350(SANYO SHOKAI(LE JOUR))、バッグ¥149,100・サングラス¥46,200(フェンディ ジャパン(フェンディ))、靴¥14,490(ダイアナ 銀座本店(ダイアナ))

“週末のイベント準備は
なんとか終わったけど、
朝刊のナニックも
しとかなきゃ…
あー、外はもう明るいなぁ”

はぁ、眠い…。
始発動いてるかな？

木村副大臣 追加できぬか

お先に失礼します！
後は、後輩クン、
頑張ってね

Mou@Office

残業も覚悟のうち。リラックスカジュアルで仕事に集中

マスコミやITなど、比較的規則がゆるい会社なら、残業覚悟の日は素チンなデニムでオフィスへ！その分、白シャツできちんと感を漂わせつつも、ポンチョで流行も。仕事内容に合わせて、服を選ぶのも、社会人として大切なファクター。ポンチョ¥27,300（フランクウィーンセンス 青山本店）、シャツ¥2,990（UNIQLO）、デニム¥19,950（VICKY〈ビアッジョブルー〉）、バッグ¥223,650（クロエ インフォメーションデスク〈クロエ パイ ハンナ・マクギボン〉）、ピアス¥6,510・ネックレス¥8,400・ブレスレット¥5,880・時計¥7,980・リング¥5,250（アビステ）

やばい、ちょっと渋滞！助弁して～

サロンで使う新商品も忘れずに…

担当者、いい人でよかった…♥
取材の約束も取り付けたし、出だしは上々だ！

Keiko@Client's office

サロンオーナーのあいさつ回りは第一印象が肝心！ジャケットでビシッと決めて

“いよいよ始動！
ここの出版社初めてでちょっぴり緊張…。
新しいサロン、
気に入ってもらえるといいな”

経営者とは言わずとも、堅い会社の総合職など、きちんとした通勤スタイルが要求されるならジャケットは絶対。今年らしいグレーのジャケットに、こっくり色のスカートで、さりげなく女らしさもジャケット¥29,400（FILM〈Sov.〉）、タンクトップ¥11,550（クードニス）、スカート¥15,225（INDIVI）、バッグ¥5,880（ユニクロールダンス）、靴¥18,900（ギルド ジャコモ ギャラリー オンラインブ モード・エ・ジャコモ〈ギルド ジャコモ ギャラリー〉）、ピ¥1,050（ワールドコレツィオーネb6店）、4連ネックレス¥5（ラグジュエル）、時計¥6,090（ゼル ブランド事業部〈アンクン〉）、リング¥346,500（ピアジェカスタマーデスク〈ピアジェ〉）

yimee.net

Yuko@after Working

仕事帰りの約束相手は
N.Y.で出会った気になるカレ。
上品なタートルネックで好感度高く

“今日はどうしても
伝えたいことがあって…
僕と、一生、一緒に
いてくれるかな?”

“え……、
それって…!?”

“ゴハンのお誘い、
うれしいな♥
白金のレストランに19時。
ちょっと期待しちゃうかも…!?”

仕事もデートも、両方の予定をクリアするなら、その色使いがポイントに! 素材の上品さ、色たくさんのかわいさを生かせるから、ミックスツイードのスカートが活躍。黒のタートルで、好感度高めに仕上げて。ニット¥8,190(INED)、スカート¥12,600(Dual THREAD 有楽町マルイ店(Dual THREAD))、バッグ¥6,195(MILLION CARATS)、ネックレス【長】¥7,770(NOJESS)、【短】¥25,200(ヴァンドーム ヤマダ(プラス ヴァンドーム ジュエル))、ピアス¥58,800・リング¥98,700(エフ・ディ・シィ・プロダクツ(ルジアダ))

Reiko@Date

ステディなカレとディナー
レストランの雰囲気に合わせて
アンサンブルでキレイめに

【麗子】カレがプロポーズのために予約してくれた、話題のレストラン。そんな雰囲気に合わせるなら、やはりエレガントさは必須! ビジュー付きアンサンブルなら、かわいく、品よく、エレガント、が実現します。カーディガン¥15,750(ジャスグリッティー)、スカート¥16,800(Pinky & Dianne)、バッグ¥70,350(フェラガモ・ジャパン(サルヴァトーレ フェラガモ))、靴¥40,950(ブティックオーサキ 原宿本店(アキラオーサキエレガンス)) 【麗子カレ】スーツ¥29,400・シャツ¥5,040・ネクタイ¥2,940・チーフ¥945(ザ・スーツカンパニー新宿東口店)

慧美网
vimee.net

“実はね、ちょっと
話したいことがあって…”

“何～?…って、
その指輪、もしかしてっ!?”

“うん! 昨日は、
カレがプロポーズして
くれたんだ♥”

蝴蝶网
hudie.com

ツイードスカートもガールズディナー仕様なら、ディテールで遊び心のあるものをチョイス。そして、憧れのエンゲージメントリングは、やっぱり“ハリー・ウィンストン”♥その高級で上品な輝きに、垂涎！リング［Pt×D］¥1,310,000（ハリー・ウィンストン カスタマーインフォメーションデスク）、カーディガン¥18,900（アパハウスインターナショナル（カリテ））、ニット¥6,825（Honey Bunch 渋谷109店（Honey Bunch））、スカート¥27,300（フランクウィーンセンス 青山本店（フランクウィーンセンス））、靴¥6,195（REZOY 渋谷109店）、タイツ¥630（福助（エフィング））

そっかぁ。
2人、長かったもんね。
…なんか、うれしくって、
涙出てきたぁ

ありがとう!
なんかね、友里に
だけは真っ先に
報告したかったんだ

慧美网
vimee.net

@Girl's Dinner

大親友とのガールズディナー
かわいさの中に
トレンドをさりげなく効かせて

蝴蝶网 hudie.com

15:00
5人は・・・

準備を重ねてきた
イベントは今日が初日。
スーツで気合いを入れて

“15時に社長様が来るから、と。
スケジュール、もう一度
確認しとかなきゃ”

“大丈夫、
麗子なら、
うちの家族も
大賛成だよ”

仕事にきりっと集中する日は、やっぱりジャケットがメインに。ロング丈のジャケットでトレンドを漂わせるのが「もえ」流。ジャケット¥27,300・サングラス¥5,040（DEARA&Gabriel（DEARA））、シャツ¥5,775（PROPORTION BODY DRESSING）、パンツ¥15,750（VICKY（QUEENS COURT））、リバーシブルベルト¥1,000（UNIQLO）、ストール¥8,820（NATURAL BEAUTY BASIC）、バッグ¥26,250［参考価格］（T.S.P.R.〈モダルー〉）、ピアス¥1,260・ロングネックレス¥1,575（ワールドコレツィオーネ b6店）、時計¥577,500（ピアジェカスタマーデスク（ピアジェ））

“ゲストリストはOK、
内装も、カンペキ！
いよいよ夢がかなうのね…”

Keiko

今日はNEWサロンの
レセプションパーティ、
オーナーらしくゴージャスに

分が主役の時は、ゴージャス派もマックスに。鮮やかなのワンピを、ラメ入りニットタイでパーティ仕様にレンジ。リュクスなバッグで、洗練された雰囲気に。ワピース¥17,850（クード シャンス）、ニットタイ¥6,195（DIVI）、バッグ¥135,450（グッチ グループ ジャパン イサンローラン ディビジョン（イヴ・サンローラン））、アス¥6,090（ガリャルダガランテ 表参道店（メリッサッカーサー））、ネックレストップ¥54,600・チェーン¥750（エフ・ディ・シィ・プロダクツ（ルジアダ））、パールレスレット¥1,050（ワールドコレツィオーネ b6店）、レスレット付き時計¥189,000（栄光時計 シャリオーディビジョン（シャリオール））

Someday, そして

Yuri

乗務は思い出のN.Y.フライト
スカーフをきちっと巻いて
これから機内へ——

“N.Y.かぁ、
なんだかカレと
出会ったときのことを
思い出しちゃうな”

仕事中の制服姿には、アクセサリーやジュエリーは極々控えめに小ぶりのものをチョイス。ピアス¥16,800〔ヴァンドームヤマダ〈ジルスチュアート〉〕

Reiko

今夜は両家初顔合わせ
カレのご両親にも会うから
エレガントに、ね

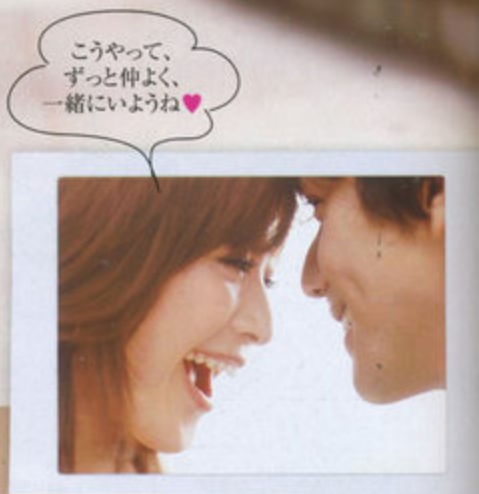

→【麗子】カレのご両親に挨拶したり、式場の下見に行ったり。結婚が決まるとプライベートでもフォーマルな予定が増えるもの。そんなときには、甘いディテールのクラシックデザインのスーツが1セットあると便利。ジャケット¥25,200・スカート¥16,800〔グレースコンチネンタル 渋谷パルコ店〈DIAGRAM〉〕、ベアトップ¥3,990〔SANYO SHOKAI〈SmackyGlam〉〕、バッグ¥57,750〔A・D・M・J〈アクセソワ〉〕、ネックレス¥24,150〔NOJESS〕、タイツ／私物 【麗子カレ】ニット¥6,090・シャツ¥5,040・パンツ¥8,190〔ザ・スーツカンパニー新宿東口店〕

“現地はAM9:00。
通訳もうまくできたし！
さぁ、早くダーリンが待つ
日本に帰らなきゃ”

Sachi

ミラノ出張へは
カラフルな柄ワンピで
感度の高さを発揮

個性を出せる柄ワンピ、「サチ」テーストなら、人とは違う目立つデザインのものをチョイスしたい。ウエストマークやファーストールで、ミラノの街に似合うリッチ感を／ジャケット¥27,300〔フランクウィーンセンス 青山本店〕、ワンピース¥25,200〔ビーシービージーマックスアズリア ジャパン〈ビーシービージーマックスアズリア〉〕、ベルト¥5,145〔INDIVI〕、ファーティペット¥14,700〔ハリス〕、バッグ¥18,900〔オペーク ギンザ〈ハイプ〉〕、ピアス¥13,650〔ガリャルダガランテ 表参道店〈メリッサ・マッカーサー〉〕、ブレスレット¥7,350・リング¥3,990〔アビステ〕

慧美网
vimee.net
蝴蝶网
hudie.com

Suki@Airport

空港へ降り立つ
ラフなデニムスタイルも
小粋にこなすのがセオリー

“フライト、長かったぁ…
イミグレーション通ったら、
早速おうちに電話しよ♪”

デニムをはいても、機内でもきちんと感のあるスタイルをするのがレディのたしなみ。ソフトジャケットをシャツ＆カーデのレイヤードで、こなれ感を出して。ジャケット¥36,750（エミスフェール青山店（エミスフェール））、カーディガン¥8,990（UNIQLO）、シャツ¥14,700（オペーク ギンザ（グラヴィタス&グレイス））、“ルシェルドハリス×リー”のデニムパンツ¥18,900・“メゾン ファーブル”のグローブ¥18,900（ハリス）、スーツケース¥131,250（ヴァルカナイス南青山本店（グローブ・トロッター））、バッグ¥103,950・靴¥49,350（トッズ・ジャパン（トッズ））、帽子¥4,725（キャン（テチチ））、イヤリング¥6,300（アビステ）、時計¥63,000（ブルーベル・ジャパン アクセサリー事業部（G-C-））、カチューシャ・めがね／私物

@Party

会社主催のパーティでは
外国人のゲストが多いから
シックだけど華やかに

ボリュームあるバルーン風のスカートを、ベルトやアニマル柄小物などでモードに傾けて。ニット¥21,000（VICKY（ビアッジョ ブルー））、スカート［ベルト付き］¥33,600・“ケネス ジェイ レーン”のバングル［白］¥15,750（フランクウィーンセンス 青山本店）、ポーチ¥9,450（T.Square（フェリックス レイ））、ピアス・リング各¥14,700（イデアディール オペーク丸の内（ジュンコ パリ））、ネックレス¥39,900（グロッセ・ジャパン（グロッセ））、バングル［ゴールド］¥8,820（アビステ）、カチューシャ・タイツ／私物

慧美网
vimee.net

蝴蝶网
hudie.com

@Girl's Night!

仕事も恋も全力投球の5人。
スペシャルな装いで、
ガールズナイトはイケてる女!

“もちろん! どこにいたって
駆けつけるよ♪
ブライダルエステ、
私のサロンでどう~?”

“上手いね~(笑)
って、ホント、
幸せそうだよね♡
実はね、私もあのカレと…”

“わぉ、つきあうの?
やったねっ!
その話、もっと詳しく
聞かせて~(笑)”

“麗ちゃん、
婚約おめでとう♥
景子もサロンオープン、
おめでとう!
今夜はお祝いだね!”

“みんな、ありがとう♥
式は来年の予定なんだけど…、
絶対に来てね!”

to be continued

次の章 蕾 永遠 この5人の話の続きはどうなる?

蝴蝶网
vimee.net

【もえ】[illegible]ワンピース¥59,850(エフ・ディ・シィ・プロダクツ〈ルジアダ〉)、リング¥546,000(ピアジェカスタマーデスク〈ピアジェ〉)、時計¥19,950(ビーシービージーマックスアズアジ[illegible]ステリア)、カ[illegible]タ[illegible]、私物 【麗子】ピンクのリボン付きワンピースは、光沢のある素材がエレガントさのカギ。ブロンズの小物をアクセントにして、上品さをキープしつつ、華やかに! ワンピース¥25,200(Velnica Room(Velnica))、バッグ¥10,080(SANYO SHOKAI〈SmackyGlam〉)、靴¥23,100(サン・トロペ コーポレーション〈セヴン・トゥエルヴ・サーティ〉)、ネックレス¥2,400(アクセサライズ原宿店)、タイツ/私物 【景子】華やかシックなら、制のナス紺が有効! ガールズ会にはいつもより流行を多めに加えたいから、タイツじゃなくパギンスを投入! ワンピース[ベルト付き]¥39,900(フランクウィーンセンス 青山本店)、カーディガン¥12,075(INDIVI)、パンツ¥14,175(ラグジュエル)、バッグ¥19,950(SANYO SHOKAI〈LE JOUR〉)、靴¥11,550(サン・トロペ コーポレーション〈カリストガ〉)、"サイモン アルカンタラ"のピアス¥110,250-"フェデリカ レットーレ"のリング¥806,400(ストラスブルゴ)、時計¥341,250(シービーエス〈ビジュモントレ〉)、ネックレス/参考商品(VICKY〈VICKY〉) 【友里】ドッキングワンピもパステルカラーで遊びモードに。コートも色を合わせてカラーコートなどをチョイスすれば、外での歩き姿も"派手かわいく"。♥ワンピース¥27,300(Velnica Room(Velnica))、バッグ¥9,975(ジオン商事〈スリーフォータイム/foppish〉)、靴¥7,350(デア ディア 渋谷店〈デア ディア〉)、リング¥63,000(エフ・ディ・シィ・プロダクツ〈ルジアダ〉)、タイツ/私物 【サヂ】カジュアルMIXのモードスタイルで、感度の高さをアピール! 帽子や、ミディ丈ブーツ、カジュアル小物はガールズ会のときこそ本番です! ジャケット[ベスト取り外し可]¥25,200(SANYO SHOKAI〈LE JOUR〉)、"カリテ"のカットソー[ネックレス付き]¥15,750-"ディモルフォセカ バイ カリテ"のスカート¥11,550(アバハウスインターナショナル)、バッグ¥14,490(ラウンジドレス 渋谷店〈ビッグ-ブッダ〉)、靴¥57,750[オペーク ギンザ〈ロートレ ショーズ〉]、帽子¥5,040(LE SOUK)、バングル[赤]¥5,880-[ゴールド3連]¥7,350(アビステ)、タイツ・リング/私物

もえ 友里 麗子 マヤケイ サチ

Part2

5人のSTORY別 1週間コーディネート

お次は、5人の月・火・水・木・金・土・日にみっちり密着！ それぞれのキャラ別に、この秋冬に絶対押さえておきたい5大アイテムを発表、予定ごとにチャキチャキ着回します♥

カッチリきちんとに
ミーハー感をプラスしたstyle

もえ's 1week STORY

普段どおりのお仕事日

Monday@展覧会場

「連日徹夜で準備をした『近代建築の巨匠たち』がついにスタート。お客さんの入りがよくて、ホッとした〜(涙)。課長に電話入れとこ」

1+5
レザージャケットをアニマル柄×清楚な白で、イマドキ感ときちんと感を両立させて。歩き回る日は、ストレッチが効くパンツが何よりも心強い！ ブラウス¥14,700(クードシャンス)、ストール¥6,195(INDIVI)、バッグ¥210,000(ルイ・ヴィトン カスタマーサービスセンター)、靴¥22,050(サン・トロペ コーポレーション〈セヴン・トゥエルヴ・サーティ〉)、ネックレス¥351,750(ピアジェカスタマーデスク〈ピアジェ〉)、リング¥18,900(グロッセ・ジャパン〈グロッセ〉)、時計¥1,302,000(ベダ アンド カンパニー ジャパン〈ベダ&カンパニー〉)、カードホルダー 私m

もえが着回す ヘビロテアイテム5

1 **PREMIUM by VICKY のレザージャケット**
やわらか羊革のコンパクト設計。ジッパータイプだから気負わずに着られます。¥47,250

2 **メイソン グレイ のロングテーラードジャケット**
くしゅっと袖がかわいい。伸ばしてシンプルな長袖にも早変わり！ ¥19,950(VICKY)

3 **ラグジュエル のボーダーチュニック**
ほのかなラメがお上品。薄手なので、春先も登板回数◎な予感。[ストール付き]¥14,490

4 **INDIVI の花柄シフォンスカート**
ベロアのウエスト&大きなサイドポケットがキュート。ミニすぎないのも◎。¥15,225

5 **LE SOUK の美脚パンツ**
センタープレスがきちんと入り、適度なストレッチ感で脚長いがたい一本。¥11,540

vimee.net

nudie.com

LOVE♥な日

Thursday @気になる彼とゴハン

「展覧会でいつもお世話になっている広告代理店の年下クンから、ゴハンのお誘いが！ 前からちょっと気になっていたから、ちょっぴり緊張！」

2

スカートのアシメトリーなティアードがかわいすぎ！ 平日の夜だからこそ、華やかなワンピにテーラードジャケットをサラリとはおって、「女のコらしくてデキる」感をアピールすべし♥ ワンピース¥37,800（グレースコンチネンタル 渋谷パルコ店〈DIAGRAM〉）、靴¥14,490（ダイアナ 銀座本店〈ダイアナ〉）、バッグ・ネックレス・時計／月曜日と同じ

蝴蝶网 die.com

ゆっくりする日

Saturday @本屋めぐり

「英会話の先生に勧められた『THE LOVELY BONES』を発見！ 映画の公開前に原作を読んでおくと勉強になりそう」

3

ボーダーチュニック1枚で着るのもかわいいけれど、ニット小物とカラータイツをトッピングして、おしゃれのひと手間感♪ ニット帽¥6,090・マフラー¥7,350（ストックマン〈シネクァノン〉）、タイツ¥1,995（アンタイトル）、ネックレス¥13,650（ビアズリー 自由が丘店〈ラ・トンキノアーズ〉）、靴・バングル／火曜日と同じ、バッグ／金曜日と同じ

お出かけする日

Sunday @ライブ

「会社の先輩と、例の年下クンがチケットをくれたF&Bのライブへ。今度『おれに』って、自分から食事に誘ってみようかな…」

2

クライアントに会う可能性がある場所では、やっぱりジャケットが味方。でも中に着るのは、動きやすいジャージーワンピってところが抜レディ。さらにトレンカをプラスして、はしゃいでも安心なstyleが完成！ ワンピース¥25,200・トレンカ¥3,045（INDIVI）、ストール／月曜日と同じ、バッグ・ネックレス／火曜日と同じ、靴／木曜日と同じ

慧美 mee.net

ガッツリお仕事日

Tuesday @打ち合わせ

「次の担当イベント、『光と建築』の打ち合わせ。ってまた建築!? 仕事だから文句は言えないけど…。昨日撮った展覧会の写真、資料として使えるかも」

2＋3

肩が凝らない薄手ジャケット＆ニットチュニックで長時間の打ち合わせも楽♪ ベルト¥11,550・ネックレス¥5,985（マトリーチェ バイ ヴォイスメール）、バッグ¥37,800（アバハウスインターナショナル〈インターステイプル〉）、グローブ¥18,900（ハリス〈メゾン ファーブル〉）、靴¥34,650（サン・トロペ コーポレーション〈セヴン・トゥエルヴ・サーティ〉）、バングル¥9,870（アビステ）、グローブホルダー／私物

習いごとがある日

Wednesday @英会話教室

「あの単語なんて言うんだっけ…？ 個人レッスンってサボってるとすぐバレちゃう！（笑） 今日はちゃんと復習するから、forgive me！」

5

最強のIラインは、ストンと落ちるツイードコート×美脚フルレングスパンツで。コート¥26,040（DEARA & Gabriel〈Gabriel〉）、カットソー¥5,040（LE GOUK）、リバーシブルベルト¥1,000（UNIQLO）、バッグ¥4,935（ユニック バー ヴェールダンス）、靴¥40,950（NDC Japan〈レペット〉）、ネックレス¥6,300（アビステ）、バングル¥7,245（クード シャンス）、めがね／私物

ちょっぴりはじける日

Friday @女子会

「いつもの5人で行きつけのイタリアンへGO！ 昨日のゴハンのこと、みんなに報告したらなんて言われるかな」

1＋4

この秋冬、レザージャケット×花柄スカートは、女のコモテ100%のレシピ。少々コワモテなレザーも、キャメルを選ぶととても上品な印象に。ニット¥14,700（グレースコンチネンタル 渋谷パルコ店〈DIAGRAM〉）、バッグ¥5,880（ユニック バー ヴェールダンス）、黒バングル¥7,245（クード シャンス）、ベルト・ネックレス・シルバーバングル／水曜日と同じ

Wednesday@ワイン教室

買いごとがある日

「ワインの種類や味のこと、何かと機内で聞かれるから教室に通うことに。利きワインをやっていたら、ほろ酔い気分になっちゃった☆」

3

同世代の女性が集まる場では、ファーやフリルの⊛ディテールをモノトーンですっきりまとめ、さらにゴールド小物で大人度UP！ コート¥48,300（リッチミーニューヨーク 青山店）、スカート［ベルト付き］¥19,950（Pinky&Dianne）、バッグ¥27,300（サイドフェーム ジャパン（アンテプリマ／ワイヤーバッグ））、靴・ネックレス［短］・リング／月曜日と同じ

Thursday@彼とおめかしディナー

LOVE♥な日

「「ひさしぶりに会うから」って彼が素敵なレストランを予約してくれたみたい。何もない日にちょっとしたサプライズって、うれしいな」

1＋5

特別なデートは、短めジャケット×ハイウエストスカートのW脚長効果で、確実にスタイルUPしたいところ。さらに黒×ベージュはお上品に見える鉄板配色♥ どこへ行っても「自慢の彼女」って思ってもらえるはず！ ニット¥4,200（Barbie）、バッグ¥10,500（ef-dé）、ネックレス¥2,940（SANYO SHOKAI（SmackyGlam））、リング／月曜日と同じ、タイツ／私物

Sunday@ゴルフ

お出かけする日

「今日はサチ夫妻とゴルフのWデート。みんなが初めて彼を紹介する友達は、決まってムードメーカーなサチなんだ♪」

2

車での長時間移動やゴルフ場で過ごすことを考えて、楽チンなワンピ×レギンスがグッドチョイス。レギンス¥5,040（Dual THREAD 有楽町マルイ店（Dual THREAD））、バッグ¥24,900（ソルブレーサ）、ストール¥12,600（インターモード川辺（クレイサス））、ネックレス［短］・リング／月曜日と同じ、ブレスレット／金曜日と同じ、靴／土曜日と同じ

Saturday@マヤケイのエステ

ゆっくりする日

「フライトが続くと肌がどうしても乾燥気味…。明日はWデートだし、景ちゃんのサロンに駆け込みDASH！」

3＋3

甘トップス×ボーイフレンドデニムで、ゆるすぎない上品カジュアル。パンツ¥13,650（アイ・ピー・ジー・アイ ディビジョン3（シルバー・ジーンズ））、靴¥24,150（ジュエルチェンジズ 渋谷店（ジュエルチェンジズ））、リング¥54,600（エフ・ディ・シィ・プロダクツ（ルジアダ））、ネックレス［長］／月曜日と同じ、ピアス・ブレスレット／火曜日と同じ、バッグ／木曜日と同じ

Tuesday@新人研修の準備

ガッツリお仕事日

「研修のためにビジネスマナーをおさらいしていたら…実は自分の勉強にもなっていたり…（笑）」

4

キリッとシャツに、あえて甘めスカートを合わせ、「親しみやすい先輩」に。シャツ¥8,190（INÉD）、バッグ¥24,150（サマンサタバサDELUXE 表参道GATES店（サマンサタバサデラックス））、靴¥16,800（モーダ・クレア（DreAng））、ストール¥12,600（インターモード川辺（クレイサス））、ピアス¥14,700・ブレスレット¥5,250（アビステ）、ネックレス［長］／月曜日と同じ

Friday@女子会

ちょっぴりはじける日

「今月はあまり日本に帰って来られなさそうだから、今日はみんなとワイワイ飲んで、思いっきり楽しみたいよ！」

1＋2

今季人気爆発中のファージャケットは、たとえばこんなペイズリー柄のワンピと合わせて、カジュアルダウンするのもヨシ！ ちなみにこのワンピ…お腹いっぱい食べてもへっちゃらなサック型ってところも、女子会にバッチリなんです（笑）。バッグ¥5,145（MILLION CARATS）、靴¥7,245（REZOY 渋谷109店）、ブレスレット¥12,600（アガット）、ネックレス［短］・リング／月曜日と同じ

女のコらしさと華やかさ
ピカイチ♥なstyle

友里's 1week STORY

友里が着回す ヘビロテアイテム5

1 **Gabrielのラビットファージャケット**

ふかふかした手触りが気持ちいい♪ 色違いの黒もあります。¥29,400（DEARA & Gabriel）

2 **スウィングルの柄サックワンピース**

ピンク×パープルのペイズリー柄がツボ♥ ¥24,150（スウィングル有楽町マルイ店）

3 3' **デビュー・ド・フィオレ by レッセ・パッセのシフォンアンサンブル**

カーデはカシミア混でしっとり、×華やかブラウスでお得感◎。［アンサンブル価格］¥16,800

4 **アプワイザー・リッシェのティアードスカート**

ラメがほのかに光るツイード風生地にタックを入れて、ふんわりと女のコらしく。¥14,700

5 **Crystal Chic by L'EST ROSEのハイウエストスカート**

光沢感があり、シンプルだけど華のあるスカート。ちなみにリボンは取り外し可能。¥13,020

5 大好きなピンクもハイエストスカートを合わせたり、[illegible]たりして流行り意識、が友里のルール。ブラウス¥13,65[illegible]（シャスダリッティー）、バッグ¥46,200（kate spade NEW YORK）、[illegible]¥40,950（[illegible]クォーザ[illegible]）、[illegible]（アキラナカエレガンス）、ファーマフラー¥71,400（インターモード川辺（PNC））、ネックレス［長］¥1,890（DEARA & Gabriel〈Gabriel〉）、ネックレス［短］¥84,000・リング¥34,650（伊勢丹新宿店本館1F〈アンジェラ〉）、時計¥12,600（アビステ）、スーツケース／私物

普段どおりのお仕事日

Monday@空港で待機

「今日はスタ[illegible]から、一緒にした[illegible]機。あれから彼とは[illegible]ないけど、元気にしてるかな♥」

蝴蝶网 hudie.com
anmei美网 vimei.net

とにかくお上品な
ザ・キレイな女性style

麗子's 1week STORY

普段どおりのお仕事日

Monday@資料づくり

「明日先生がプレゼンに使う資料、午前中にまとめて…明日の接待で使うお店の場所ももう一度確認して…うん、段取り完ペキ♪」

麗子が着回す ヘビロテアイテム5

1 **Gabrielのファー付きノーカラーコート**

たっぷりフォックスファーがレディ度満点。着心地はふわ軽♪ ¥37,800(DEARA&Gabriel)

2 2' **ef-déのセットアップ**

ランダムな大きさのスパンコールがかわいすぎ! ジャケット¥28,350・スカート¥15,750

3 3' **ジャスグリッティーのニットアンサンブル**

カーデの袖はビジュー付き、インナーはニット×シフォン♥【アンサンブル価格】¥17,850

4 **リッチミニューヨークのつぼみスカート**

ラップ風のちょいコクーンシルエットが新鮮。¥14,700(リッチミニューヨーク 青山店)

5 **INEDのギンガムチェックスカート**

やや細身のAラインだから、すっきり着られます。裏地付きなので透ける心配ゼロ。¥13,650

3+3' 上品かつ清楚なクリーム〜白のグラデーションは、オフィスでも好感度大。ブラウン小物やビビッドピンクのバッグが映えます。パンツ¥14,700(ラグジュエル)、バッグ¥199,500(ロエベカスタマーインフォメーションサービス)、靴¥13,440(ダイアナ銀座本店〈ダイアナ〉)、ストール¥12,600(インターモード川辺〈クレイサス〉)、ニット¥6,090(スウィングル有楽[illegible]

慧美网 vinee.net
蝴蝶网 hudie.com

LOVE♥な日

Thursday @彼と彼ママとお食事会

「ゴハンを食べ終わったときに、彼のお母さんが「息子をよろしくね」って…なんだか初めて結婚するって実感がわいたかも…♥」

1＋5

会社帰りの食事会だから、かしこまりすぎず、モノトーンで大人かわいくまとめるのが麗子流。スカートは品よくひざちょい上。ツインニット¥9,870(デビュー・ド・フィオレbyレッセ・パッセ)、靴¥29,400(銀座かねまつ6丁目本店)、パールネックレス[長]¥13,650・[短]¥7,350(アビステ)、ネックレス[短]・バッグ・リング／火曜日と同じ、タイツ／私物

ガッツリお仕事日

Tuesday @接待

「「舌が肥えてる」ってウワサのお客さんだから、予約がとれないフレンチをがんばってとったけど…彼と行きたかったな、なんて」

2＋2

接待って、華やかさが欠かせないし、かと言って男性陣はきちんとスーツだし…そんなときにこのセットアップが活躍。ツイード風ウール地だからストレッチが効いて意外と楽なんです♥ブラウス¥10,290(ef-de)、バッグ¥34,650(アンバーインフォメーションデスク〈アンバー〉)、ネックレス¥23,100・リング¥17,850(NOJESS)、時計¥10,500(アビステ)、タイツ／私物

3

デザイン性豊なスカートだからこそ、シンプルに×タートルでも印象的。ボリュームネックレスや、キュートな靴でさらに差をつけて。ニット¥8,190(INED)、バッグ¥39,800(銀座かねまつ6丁目本店)、靴¥23,730(モーダ・クレア〈ボディ ドレッシング デラックス〉)、ネックレス¥5,775(ラグジュエル)、タイツ／私物

習いごとがある日

Wednesday @プリザーブドフラワー教室

「会社の同期に誘われて行ったプリザーブドフラワー教室、すっかりハマっちゃった！勉強してフラワーデザイナーの資格とろうかな」

お出かけする日

Sunday @新居探し

「ひとり暮らしのときは、物件巡りってただ面倒だったけど…今はひとつずつ見るたびに、夢がふくらんで楽しい！」

1＋4

ファー付きコートにシフォンブラウス、そしてツイード風スカートで、とことんレディライクに仕上げて。不動産屋さんにも安心してもっえる(笑)、おしとやかstyleです。バッグ¥556,500(A・D・M・J〈アクセソワ〉)、靴¥[illegible],390(ダイアナ銀座本店〈ダイアナ[illegible]〉)、ブラウス[illegible]クレス／火曜日と同じ

ゆっくりする日

Saturday @お菓子づくり

「今日は手間がかかるモンブランに挑戦。将来子供ができたら、「ママのおやつがいちばん好き」なんて言われたい～♥」

3

ミルキーカラーのふわふわカーデ×デニムでリラックス。もちろん、彼が急に遊びに来てもOKなかわいさ。カーディガン¥11,340(ef-de)、パンツ¥21,840(ブルーカルト・ン・パン〈ブルーカルト〉)、ネックレス¥29,400(NOJESS)、ブレスレット[illegible]曜日と同じ、ルームシューズ／私物

ちょっぴりはじける日

Friday @女子会

「昨日の食事会はちょっと緊張しちゃってあまり食べられなかったから、気ゴコロ知れた5人とのゴハンがうれしい☆」

4

会社を出たら、アクセを足して、バッグを持ち替えて…アンプリの新作はほめられること確実。バッグ¥34,650(サイドフェーム ジャパン〈アンテプリマ／ワイヤーバッグ〉)、ピアス¥12,600(PUPUTIER〈ププティエ〉)、ブレスレット¥24,150(NOJESS)、靴／月曜日と同じ、ブラウス／火曜日と同じ、パールネックレス[長・短]／木曜日と同じ、タイツ／私物

LOVE♥な日

Thursday @セレブ合コン

「開業の準備で必死だったときは、合コンって人脈を広げる場でしかなかったけど…あれれ、私ちょっとトキめいちゃってる?」

1＋3

マヤケイのセオリーは「本当はカッコいい服が好きなのに、甘〜い服を合コンに着て行ってうまくいっても、後がつらいだけ」。ファーやダルメシアン柄にメタリック小物を差して、大人の余裕を見せつけるモノトーンstyleに。パンツ¥17,850(PREMIUM by VICKY)、バッグ¥9,240(ストックマン〈シネクァノン〉)、時計¥441,000(シーピーエス〈ビジュモントレ〉)

2

ほんのりピンク×黒の柄ワンピだから、スパイシーbutやわらかい印象に。長時間勤務には、やっぱりジャージーワンピがもってこい! ベルト¥11,025(アンタイトル)、バッグ¥17,850(T.S.P.R〈ルアナ〉)、靴¥29,400(モード・エ・ジャコモ〈メダ〉)、ネックレス¥9,450(アビステ)、時計¥68,250(ブルーベル・ジャパン アクセサリー事業部〈G-C-〉)

グッツリお仕事日

Tuesday 新ドリンク開発

「サロン開業…次に目標だったのが、オリジナルの美容ドリンクをつくること。飲んだ次の朝に効果が実感できて おいしいってのが理想よね」

言いごとがある日

Wednesday @アロマ講座

「やっぱり仕事柄、香りには敏感でないとね。今度うちのサロンに入れる新オイルの研究もしなきゃ」

5

シックな色味のレザー風ノーカラージャケットで、こなれ感が即UP。ジャケット¥19,950(INDIVI)、キャミソール[カットソーとセット価格]¥11,550(BOSCH)、バッグ¥117,600(ルイ・ヴィトン カスタマーサービスセンター)、靴¥17,325(モード・エ・ジャコモ〈モザイク パー エーボンプ〉)、ネックレス¥6,195(クード シャンス)、4連バングル¥3,990(SANYO SHOKAI〈LE JOUR〉)、ベルト／月曜日と同じ

ゆっくりする日

Saturday @エステ体験

「周辺のライバルサロンはやっぱり自分の足で行ってみないとね。今日はヘアサロンにも行ってメンテナンス日にしよ☆」

7

休日も着たいぐらい楽なジャージーワンピ。インパクトのある柄だって、はおりものをプラスしたり、足元を替えたりするだけで、意外と着こなしの幅を広げられたり。カーディガン¥15,750(INÉD)、ベルト¥5,145(クード シャンス)、靴¥18,900(モーダ・クレア〈KariAng〉)、ネックレス／水曜日と同じ、バッグ／木曜日と同じ、タイツ／私物

お出かけする日

Sunday @ドライブ

「天気がいい日曜日って本当に最高! 今日はひとりで車に乗って、遠くまでひとっ走りしたい気分かも♪」

3

ストール風なのにズリ落ちてこないポンチョカーデ&足元に軽快さを出してくれるトレンカがかなり使えます! ポンチョカーディガン¥19,950(Pinky&Dianne)、スカート¥7,875(VICKY〈ベネフィット〉)、トレンカ¥3,045(INDIVI)、靴¥15,750(モーダ・クレア〈KariAng〉)、ネックレス¥39,900(フランクフランシーンズ表山店)、バッグ／火曜日と同じ

ちょっぴりはじける日

Friday @女子会

「この間みんなにお祝いをしてもらったお礼に、今日は私におごらせてってば! もう、そう言わずに、たまにはいいじゃない!」

4＋5

黒×パープルの強い配色には、ベージュのファーストールをクッションにもってくると、女らしさもリッチ感も格段にUP! ダークカラーに映えるオフホワイトのベルトで腰高を強調するとなおさらヨシ。ファーストール¥25,200・ベルト¥15,750(VICKY〈ビアッジョブルー〉)、バッグ・靴／火曜日と同じ、バングル／水曜日と同じ

蝴蝶网
hudie.com

スパイシーな女らしさ、
リッチ感があふれるstyle

マヤケイ's 1week STORY

普段どおりのお仕事日

Monday @自分のサロンをチェック

「やっと手に入れた自分の店。
だからこそ、ひとりひとりのお客さん
に最高の空間を提供したいの…。
お店チェックは容赦ナシよ！」

マヤケイが着回す5 ヘビロテアイテム

1

Pinky&Dianne のファー付きトレンチコート

フォックスファー&ライナーは取り外し可能。シワになりにくいのもうれしい！ ¥59,850

2

LE JOUR のジャージーワンピース

ウエストのシャーリングで美くびれに。[ペチコート付き] ¥24,150 (SANYO SHOKAI)

3

ラグジュエルのダルメシアン柄ブラウス

甘くないシフォンブラウス、発見！ 丈はちょい長めです。[キャミソール付き] ¥14,700

ピアッジョブルーのビジュー付きニット

胸元のたっぷりビジューが顔回りを華やかに。薄手なので春先もOK。¥14,700 (VICKY)

4

5

クードシャンスのハイウエストスカート

深みのあるパープル×キレイな光沢感の大人度高な一枚です。[共布ベルト付き] ¥15,750

1+4

スーツ生地のタイトスカートでビシッとキメつつ、ビジュー付きトップスのような華やかアイテムで女らしさをkeepするのが、マヤケイの通勤服。スカート¥13,650(クードシャンス)、バッグ¥593,250(エルメスジャポン(エルメス))、靴¥16,800(モーダ・クレア(DreAng))、ストール¥6,195(INDIVI)、ベルト¥15,750(VICKY(ピアッジョブルー))、リング¥147,000(エフ・ディ・シィ・プロダクツ(ルジアダ))、時計¥1,113,000(ピアジェカスタマーデスク(ピアジェ))

トレンド感◎で
大人っぽいカジュアルstyle

サチ's 1week STORY

普段どおりのお仕事日

Monday @お店の在庫チェック

「イタリア本店から在庫数の提出指令が！ イタリア語で一覧をつくるよりも、テンパってる店長を落ち着かせるほうが大変かも…haha」

3
ミントのシャツのさわやかコンビに。ブーツインやキャメル小物で大人の余裕を感じるカジュアルに。シャツ[一部店舗で販売]¥1,990(UNIQLO)、デニムパンツ¥13,00(Declaプラ[illegible]ディレア)、ストール¥12,6[illegible](ガリャルダガランテ表参道)、バッグ[ショルダーベルト付き]¥178,500(プラダ ジャパンカスタマーリレーションズ(プラダ))、靴¥3,6[illegible]0 モード・エ・シャコモ(メタ)、サングラス¥3,99[illegible](SANYO SHOKAI(LE JOUR))、ネックレストップ¥33,600・チェーン¥34,650・ピアス¥54,600・リング¥99,750(エフ・ディ・シィ・プロダクツ(ルジアダ))、時計¥1,207,500(フランク・ミュラー ウォッチランド東京(フランク・ミュラー))

サチが着回す ヘビロテアイテム5

1

BOSCHのモッズコート
ウエスト高め位置の絞りで脚長に。ほのかな光沢感で、カジュアルになりすぎません。¥32,550

2

カリテのカットソーアンサンブル
ドレープ&ちょいラメがかわいい♪ [セット価格]¥15,750(アバハウスインターナショナル)

2'

3

PROPORTION BODY DRESSINGのジャージーカットソー
スパンコールできらめくウエストが今年らしさ満点です。ストレッチが効いて着やすい。¥4,410

フランクウィーンセンスのミックスツイードスカート
HAPPYにしてくれるポップカラーのミックス。¥51,450(フランクウィーンセンス 青山本店)

4

5

DEARAのくしゅっとパンツ
細身なので、ブーツインがもたつかない♪ ストレッチも効いてます。¥15,750(DEARA & Gabriel)

hudie.com

LOVE♥な日

Thursday @旦那さんとディナー

「木曜日はいつもダーリンと外食するのが決まり。お寿司を食べに行ったら、苦手な納豆巻きが…「ウマイヨ」って、私よりも日本人らしくない?」

2

ロマンティックなレースのスカートに、パンチの効いたブルーで、人とかぶらないおしゃれ感! ちなみにたっぷりとしたコートのファーは取り外し可能。コート[ハンドウォーマー付き]¥37,800・トレンカ¥3,045(INDIVI)、スカート¥5,985(YELLOW 96 原宿店)、ネックレス・時計/月曜日と同じ、バッグ/水曜日と同じ

2+2+5

パンツの裾にゴムが入っているので、長さの調整可。バッグ[ショルダーベルト付き]¥27,300(アバハウスインターナショナル(インターステイブル))、ベルト¥5,145・靴¥12,075(INDIVI)、靴のビジュークリップ¥1,470(ユニック バー ヴェールダンス)、ネックレス¥3,990(DEARA & Gabriel(DEARA))、バングル¥9,870(アビステ)

ガッツリお仕事日

Tuesday @出張をプラン

「今年最後のイタリア出張のスケジュールを計画中…あれ、このホテルって大通りからこんなに遠いんだ…うぅ、うまくいかない」

1+3+4

カジュアルアイテムのはずのモッズコートがキレイめに見えるなんて、さすがOLの味方BOSCH。カラーミックスをして、キッチュに着こなすのがサチstyleだけど、ベーシックカラーを合わせるとオフィスにもガンガン着て行けそう。バッグ¥49,350(kate spade NEW YORK)、靴・時計/月曜日と同じ、ネックレス/火曜日と同じ、タイツ/私物

置いことがある日

Wednesday @料理教室

「家でも生パスタがつくれるようになりたくて通い始めたイタリア料理教室。ダーリンに*Buono!(おいしい)って言ってもらいたいな♥」

ゆっくりする日

Saturday @ショッピング

「冬のイタリアは極寒だから、出張に備えてお買い物をしていたら、ついつい関係ないものまで買っちゃった♪」

2+4

スカートの裾のスパンコールといい、コロンとしたブーティといい、HAPPY感を3割増しにしてくれます♥ それでも大人に見えるのは、ズバリ、ネイビーマジック! ベルト¥7,140(DEARA & Gabriel(Gabriel))、靴¥78,280(ヴァルカナイズ南青山本店(ベアトリックス・オング))、2連ネックレス¥6,300(オーク ギンザ(バイエット))、バングル/火曜日とバッグ/水曜日と同じ、アトップ・タイツ/私物

5

アゲアゲDAYは、薄軽レイヤードで気温調整も簡単に。"COMODO BLU."のキャミソール¥21,000・ロングTシャツ¥9,345・"QUEENS COURT."のバッグ¥16,800(VICKY)、靴¥44,100(エミスフェール青山店(エミスフェール))、ストール¥19,950(オペーク ギンザ(ロサムンダ))、ピアス¥18,900(グロッセ・ジャパン(グロッセ))、時計¥25,200(ブルーベル・ジャパン アクセサリー事業部(ゲス))、サングラス/月曜日と同じ

お出かけする日

Sunday @ゴルフ

「友里と友里の彼&myダーリンとゴルフ! 友里の彼、実はゴルフが得意じゃないのに来てくれたなんて、ありゃゾッコンだね☆」

1

このとおりパープルのふわふわヘレー帽やブーツクストールなどの女のコアイテムとも相性◎なキレイめモッズコートは押さえておきたい! ワンピース[ベチコート付き]¥19,950(クードシャンス)、ベレー帽¥12,600(FILM(DOUBLE STANDARD CLOTHING accessoire))、ストール¥7,875(ルビーリベット有楽町(PULCRA))、バッグ・靴・時計/金曜日と同じ、クラブケース/私物

ちょっぴりはじける日

Friday @女子会

「今夜はみんなでクラブに行きたいな~。あ、みんなに渡すつもりだったBaccaラーメンのお土産、家に忘れてきちゃった!」

hudie.com

Part3

(姉)レディもキャラクター分けできる！ 私たちの「リアルライフ」を大公開!!

(姉)レディのファッション、ライフスタイルをのぞいてみたら、知的ミーハーなもえタイプ・キュートな友里タイプ・エレガントな麗子タイプ・クールなマヤケイタイプ・アクティブなサチタイプにキャラクター分けできることが発覚！ みなさんは誰タイプ？

onとoffの切りかえ上手な もえ TYPE

安藤麻奈美さん 外資系企業勤務・28歳

コート LE SOUK

バッグ ルイ・ヴィトン

デニム BLACK by moussy

My real life

ボディクリームやオイルでリラックス

お風呂あがりに欠かさず塗ってます。特に"ジュリーク"が好き♥

海外で歯みがき粉をまとめ買い！

"コルゲート"というブランドが後味スッキリでオススメ。

華やかさUPのビビッドカラーを投入!!

ショート丈のコートは甘くなりがちなので、デニムと合わせてクールに仕上げます。普段、パンツスタイルが多く、地味にならないようにカラフルなトップスや小物をセレクト。海外でお洋服を買うこともあり、今日の靴もシンガポールで約1万円。

オフィス STYLE

スーツ INDIVI

上品なストライプが気に入っていて、上下で約4万円。スーツはシルエットがきれいな"INDIVI"がマストです！仕事柄、毎日スーツなので、おしゃれはインナーで楽しみます。

My real life

エクササイズで美ボディをキープ！

トレーシーは3日に1回。コロコロマッサージは時間があるときに♪

映画の試写会は月に1回ペース

ネットで応募して行きます。最近観た「バイレーツ・ロック」は、大HITでした。

ニットカーディガン H&M

森咲子さん 弁護士秘書・25歳

バッグ COACH

スカート OZOC

休日はカジュアル+リッチ小物主義なんです！

仕事がお休みの日はカジュアルなコーディネートが多。でも、もえちゃんのように知的で品がよく見えるようにアクセやファーなどの小物はリッチなのが鉄則です。今日のバッグ、時計、アクセは大好きな"COACH"で統一。

趣味もミーハーキュートな 友里 TYPE

磯部奈央さん 広告代理店勤務・25歳

トップス・スカート リッチミーニューヨーク

バッグ miumiu

ジャケット ガブリエル

ワンピース アプワイザー・リッシェ

ブーツ ブラダ

エビちゃんストッキング

My real life

"ホルモン"がマイブーム

会社の同僚とホルモン女子会を結成。『亀戸ホルモン』が好き。

自宅ではベーグルを手づくりしてます

ブルーベリーを入れて焼きます。お菓子もよくつくります。

友里ちゃんっぽい"ふんわり"が私のファッションキーワード！

トップスはボリュームのあるフリル、スカートは大きなリボンにひと目ぼれで即決。最近、グレーがブームで、今日もグレーで統一してます。コートは約8万円で、ファーの取り外しが可能。ストッキングはエビちゃんデザインのものって決めてます。

リボンアイテムにハマッてます！

気づけば私の周りはリボンだらけ。ヘッドアクセもハマリ中。

農業女子会を結成！野菜づくりに夢中です

埼玉にある畑まで行って体験をします。農業の資格も取得！

ワンピ大好き♥ワンパターンにならないように小物で差を！

リボン好きな私…この日もワンピの柄とバッグのモチーフ、リングもすべてリボンなんです。冬はダークカラーのお洋服が多くなるので、ベルトとバッグを差し色に。ジャケットはレザーなのにフリルデザインでクールになりすぎないところが◎。

好きなコーディネートは友里ちゃんみたいな上品なパンツスタイル

最近購入したラビットファーのコートは、どんなコーディネートにも合うんです。今日はシフォンのトップスとデニムに合わせて、甘辛ミックスに。普段はモノトーンスタイルが多いので、この冬はピンクやパープルなどのカラーも挑戦したいな。

コート アプワイザー・リッシェ

トップス INGNI

デニム EDWIN

My real life

週1回、会社帰りにお料理教室へ！

会社の同僚と「ABC」へ。先日のメニューはタコライスでした。

ジルのコスメ大好き♥

見た目のかわいさにはれぼれ。特にグロスは長年愛用中。

畔蒜美里さん 会社受付・26歳

www.mee.net

日常生活もエレガンスであふれていた

麗子 TYPE

T.P.O.に合わせてコーディネートを考えます♪

スカートはシルク素材が気に入って購入。コートはスタイルをよく見せるIラインとどんなコーディネートにも合うカラーがツボなんです。週に1、2回通われるステキなレストランでの女子会には、麗ちゃんみたいな優雅なスタイルが大定番♪

山本みらいさん
IT関連会社勤務・29歳

コート アクアガール

バッグ ジミー チュー

スカート フランクウィーン センス

ブーツ トリーバーチ

My real life

ボーセラーツを始めました！

自分で組づけした食器の世界でひとつだけのオリジナル感がたまらないんです♥

友達と集まってアクセサリーづくり♥

理想のデザインってなかなかないんです…それならつくっちゃえ！って始めました。

トップス INED

バッグ ルイ・ヴィトン

埴 智子さん
IT関連会社勤務・26歳

麗ちゃんみたいな上品な女性に憧れます♥

麗ちゃんのように清楚に見えるよう、スカートはひざ丈を選びます。休日はファーで華やかさをプラス。首にファーを巻くときは重くならないように、髪はアップにして、スッキリ見せるのがポイントなんです。

My real life

美容のためにお水にこだわっています

ちょっぴり高価なもの。パッケージが特殊なものが気になる。

アクセサリーは4℃オンリーラブ♥

上品なデザインはオフィスやデート、シーンを問わず大活躍。

ジャケット アクアガール

パンツ ジャスグリッティー

宮田響子さん
保険会社勤務・25歳

品のいい麗ちゃんスタイルを参考に

仕事柄、お客さまと接する機会が多く、上品で印象のよい服装を心がけています。キチンと感のあるジャケットは必須。麗ちゃんスタイルは上品のツボを押さえてます♥ 趣味は大好きなジャスグリッティーで買うことが多。オフィス服も、デート服もそろうんです。

My real life

自分へのごほうびで仕事のやる気もUP↑

就職3年目はカルティエの時計、4年目はヴァンクリのネックレス。

縁結びのお守りはバッグの中に必ずin！

東京大明神のお守りを持ち始めてからラブ運も上がった気が♥（笑）

休日もとにかくアクティブ!!

サチ TYPE

新井桃子さん
会社受付・25歳

カーディガン INED

ワンピース カリテ

動きやすくて印象に残る色遣いがマイファッション！

カリテ程よいカジュアルさがとってもロング丈のアウターはバックスタイルがよく見える気がするの。韓国で約2千円だった靴はプリプラなのに履き心地抜群！韓国のお洋服や小物は安いのにデザインも凝ってておススメ

トップス グレースコンチネンタル

My real life

ダイビング、登山、サイクリング…スポーツが私の元気の源

道具も全部そろえて超本格的。最近は卓球やバドミントンも。

夜遊びに欠かせないアイテムはコレ！

純金入りグロス、コラーゲン、フェースパウダーで顔色を明るく！

バッグ mikimay

元気だけど女らしさのあるシフォン素材は欠かせない！

インパクトのある刺しゅうとふんわりとした袖、ラメ入りストライプがポイントのトップスはアクティブ感があってお気に入り。デニムは"ベーシックデニム&クロス"のもの。1本1本にシリアルナンバーがついてるんです！

無澤祥子さん
メーカー勤務・28歳

My real life

"一眼旅行がきっかけ"で"自転車"がトレンド

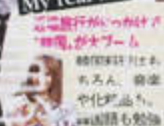

もちろん、雑誌や化粧品も勉強してます！

休みの日はサイクリングでリフレッシュ

運動不足解消にマウンテンバイクを購入して一気にハマったの。

好きなことへのこだわりは人一倍

マヤケイ TYPE

小西さやかさん
化粧品会社勤務・30歳

ジャケット 組曲

バッグ フェンディ

スカート LE JOUR

特別な日は黒でまとめてデキル女を演出！

フィット感のあるスカートはスタイルがよく見えるの。マヤケイのようなソンデレOL風のシックなコーディネートには、大ぶりのネックレスで遊びもプラスします。このうるクールなレザージャケットがヘビロテ必至。

ワンピース クレース コンチネンタル

木本史子さん
アクセサリー販売・30歳

自他ともに認める着回し力ワンピフリーク なんです！

華やかに見える柄ワンピは、無地になりすぎないように大人っぽい小物をチョイスします。エルメスのバーキンはバリで買った一生もの♥ お洋服やバッグなどは仲よしの姉と貸し合ったり、おそろいで買います。

バッグ エルメス

My real life

世界中のエステサロンやマッサージを巡っています

資格もget！

昔から美容に興味があり、今までに10か国を制覇しました。

美容マニアな私のイチオシアイテムはコレ

毛穴クリーナー"クラリソニック プラス。はツルツル美肌がかなうの。

My real life

化粧品はM・A・C派！

ブラウンのアイシャドウは高校からリピート中。発色がビカイチ☆

お部屋はローズで統一！

ルームフレグランス、キャンドルも全部ローズ。プリザーブドフラワーは手づくり。

飲むローズで美肌に♥

蝴蝶网
hudie.com

お仕事day"は、機能性も大切

朝から晩まで多忙なお仕事Dayは、オシャレ＋機能性が大切！　特にバッグは鼻高々なクラス感はもちろん、軽さや容量、雨にも強い素材など＋αでセレクトしたい！

デスクでもシックに華やぐ、伝統のGGがつややかに蘇った「クリスタルミックス」！

バッグ右／コーティングされたGGキャンバスの柔らかな素材感が、中央の細かいシャーリングにより一目瞭然！　大容量で通勤時にうれしい、中身が見えないスナップ留めにも注目。「クリスタルミックス トート」[24×34×14.5]￥99,750・左／小脇にスッとフィットするショルダータイプ。深さもマチもたっぷりなので、まさに働く㊛レディにうってつけ。「クリスタルミックス ボストン」[29×37×13]￥96,600・手帳「グッチョリアジェンダ」[16×12]￥45,150・ウォッチ「トルナブォーニ」レクタンギュラー[SS×オリジナルGGパターンダイアル×D]￥110,250(グッチジャパン〈グッチ〉)

慧美网
vinee.net

合言葉はGG!

●この特集で使用した商品の問い合わせ先は、P.367になります。

とにかく軽量、
さらにつややか加工で機能的…！

Crystal Mix

クリスタルミックス

グッチの伝統的なGGキャンバス素材が、独自のつややかなコーティングにより、アクティブでキレのいい新境地を開拓！　パッチワークのように躍る大小さまざまなGGに加え、驚異の軽さと水をはじきやすい素材がお仕事Dayに最適です！

hudie.com

**バッグから小物を取り出す…
そんな動作も楽しいのは、
おろしたてのボストンだから**

品のいいグレーワンピースのポイントに選んだのは、コロンとした丸みがかわいいボストン。パッと目を引く大小のGGに、使い勝手のいいダブルファスナーなど魅力満載。バッグ「クリスタルミックス ボストン」[22×30×16]￥122,850・ワンピース￥162,750・ピアス￥427,875・リング￥65,100(グッチ ジャパン〈グッチ〉)、タイツ／私物

だからいつでも私のそばに——

オフィスでも、オフの日も、
もちろんデートも。
すべてのシーンを思い切り
楽しむ㊚レディには
伝説の〝グッチ〟
マークが㊙なんです！

幸せを呼ぶ、

hudie.com

撮影：曽根将樹(PEACE MONKEY　モデル：千葉浩二(静物)　スタイリスト：柴山美香　ヘア&メーク：佐藤エイコ(nude)　モデル：姥原友里(本誌専属)、REN　デザイン：藤原いずみ(Beeworks)　撮影協力・PROPS：MTW　靴提供：

●バッグの[　]はタテ×ヨコ×マチ、靴の[　]はヒールの高さ、いずれも単位はcmになります。PGはピンクゴールド、WGはホワイトゴールド、Dはダイヤモンド、SSはステンレススティールを表します。

クールなシルバーが
才色兼備な印象の
新素材GGインプリメ

新素材GGインプリメはほのかに光るシルバーに浮き立つGGパターンがクールな品を携えて。使い勝手はもちろんコーディネートのアクセントにもなる万能選手。同素材のチェーン付きウォレットと2個持ちで楽しむのもオシャレ。バッグ「ジョイトート」[24×34×15]￥77,700・チェーンウォレット￥67,200・ワンピース￥183,750・ピアス￥430,500・ネックレス￥362,250・リング￥313,950(グッチ ジャパン〈グッチ〉)、眼鏡・タイツ 私物

慧美网
vimee.net
蝴蝶网
hudie.com

その名のとおり持つだけで楽しい!
格調高いデイバッグの代表格

JOY

ジョイ

気軽に持てて荷物もたくさん入れられる、と昨年の登場以来、絶賛の嵐の「ジョイ」。理由は遠目に映えるグッチのシンボル、GGパターンに文句ナシの大容量、そしてトートには珍しいスナップ留めなど完璧な使い勝手の良さ。新素材のGGインプリメも完売必至!

91美网
vimee.net
hudie.com

蝴蝶网
hudie.com

“休日day”は、こなれた遊び心をON

リラックスする!? おめかしする!? どんな休日であれ、遊び心がある主役クラスの小物で気分をアゲていくのがお約束！

記念すべきグッチの
初シグネチャーである
ダイヤモンド柄がこなれた印象

チャー。「スーキー」の肌とレザー
を織り込んだそのダイヤモンドパタ
ーンは、リュクスな存在感で真夏ま
でヘビーユース間違いナシ。サイド
には容量調整ができるスナップ留め
も。バッグ「スーキー トート」[26×
38×12]￥126,000・ニット￥118,6
50・パンツ￥103,950・リング￥49
2,450(グッチ ジャパン〈グッチ〉)

慧美网
vimee.net

バッグ右／グッチの
最上級レザーを意味
するラ・ペッレ・グ
ッチッシマ仕立ての
新型ボストン。ゆ
ったりやかなフォルムに
最上級レザーならではの
柔らかい風合いが
グッチに映えて。「ス
ーキー ボストン」
[28×34×18]￥18
,900・左／気負わ
ずあえてラフに持ち
たい、GGキャンバス。
「スーキー ボスト
ン」[28×34×19]
￥123,900(グッ
チ ジャパン
〈グッチ〉)

新型はこのパターン

GUCCIの職人魂が凝縮

グッチが誇る最上級レザー、
ラ・ペッレ・グッチッシマ

最上級のレザーに、熱による型押しを施す伝統的な工程を経て、GGパターンが完成。その後も精密なカッティング、縫い合わせなど熟練の手作業を経てラ・ペッレ・グッチッシマが誕生。

こなれた印象を醸す
しなやかシェイプが真骨頂

SUKEY

スーキー

気取らない休日は、ラフに持てるラグジュアリーバッグをチョイス。「スーキー」の特徴である体にスッとなじむ、なだらかなフォルムは、全工程手作業によるグッチのクラフトマンシップの賜物。物を出し入れしやすい開口部分の広さも優秀。

グッチの永遠アイコン、
ビットで足元から淑女な薫りを！

Horsebit pumps

ホースビット パンプス

数々の名アイコンを生み出しているグッチ。
中でもホースビットは、飽きのこないデザインと
コーディネートに品を与えるクラシカル感が秀逸！
美脚もかなえるポインテッドトゥのパンプスで、
足元からノーブルなおめかしを…！

蝴蝶网
hudie.com

慧美网
vimee.net

ツヤやかパテントレザーにゴールドのビット、私をレディに格上げするクラシカルなアクセント

とんがりトゥにつややかパープル、そしてアイコンのホースビットが効き、ローヒールでも女らしいつくりがまさにグッチならでは！　靴[3.5]￥75,600・ニット￥126,000・スカート￥158,550・バッグ「クリスタルミックス ボストン」[22×30×16]￥122,850(グッチ ジャパン(グッチ))、タイツ／私物
＊そのほかの靴は右を参照

1 シーズンレスに使えるオープントゥ[8.5]￥73,500・2・3コーディネートのアクセントに最適な、レッド&パープル。[3.5]￥75,600・4 サイドからもキレイにキマるデザイン。[7.5]￥78,750・5 エレガントな印象のバックストラップ。[3.5]￥77,700(グッチ ジャパン(グッチ))

ブレスレット感覚でつけたい
シンプル優美なデザインウォッチ

TORNABUONI Collection

トルナブォーニ コレクション

名前の由来はグッチ発祥の地であり、フィレンツェで
最も有名な通りであるトルナブォーニ通り。
ブレスレット部分にはアイコンのホースビットが
あしらわれ、まさにグッチの歴史が凝縮！
鮮やかなフェースの色が着こなしに彩りを加える、
ジュエリー感覚でつけこなしたい逸品です。

*その人を表すウォッチ
品のいいライラック×ダイヤ
大人かわいく攻めて

細かいGGパターンに4ポインドダ
ヤモンドがあしらわれた、洗練美を
感じる文字盤。ブレスレットのよう
収まるピンもシンプルなフォル
トになって。ウォッチ「トルナブォ
ーニ」レクタンギュラー[SS×オリ
ジナルGGパターンダイアル×D]￥
110,250(ラグジュアリー・タイムピ
ーシズ ジャパン(グッチ))、シャ
ツ￥95,550・パンツ￥103,950・サン
グラス[GG1008S]・リング￥441,000・
チョーカー[グッチョリ]￥24,150(グッ
チ ジャパンバイヤー)

慧美
vimee.net
蝴蝶网
hudie.com

蝴蝶网
hudie.com

効かせる？　なじませる？
大人買いも選択肢に入る、
迷うほどカワいいラインアップ

慧美网
vimee.net

ックなシルバー。・2ハイ
リッシュな琥珀、3ラ
イラックは淡い色合
ウォッチ「トルナブォーニ」スクタ
ンギュラー[SS×オリジナルGGパタ
ーンダイヤル×D]各¥110,250、
よりピュアな輝きを放つホワイ
パクトなスクエアフェース。ダイ
モンドが際立つブラック。・5万
能かつ華やかなレッド。・6深い
ニュアンスがオシャレなブラウン。
ウォッチ「トルナブォーニ」スクエ
アル×D]¥110,250(ラグジュアリー・
タイムピーシズ ジャパン(グッチ))

蝴蝶网
hudie.com

“デートday”は、接近勝負!

クリスマスが迫り、いつも以上にカレとの距離もグッと縮まるこのシーズン…! 見つめられても自信を持てる、華やかジュエリーを味方につけて。

新モチーフは、幸せを呼ぶ四つ葉のクローバー

Icon Amor Forever

アイコンアモール フォーエバー

昨年発売と同時に爆発的な人気を誇った「アイコンアモール」から、新作が登場! 4つのハートからなるクローバーはLove(愛)、Hope(希望)、Faith(誠実)、Luck(幸運)を象徴。喜びと幸せを伝えるタイムレスなモチーフは、つける度にHappyにしてくれる魔法です。

精密なカッティングやポリッシュなど、グッチが誇るジュエリー職人による、全工程手作業で完成する「アイコンアモール フォーエバー」。こんな背景を知っているとさらに愛おしく、幸せが訪れそう。

1

2

3

4

5

6

7

8

慧美网
www.net

贈られて、身につけて。もっとHAPPYになれる美しく輝くクローバー&GG!

GGパターンと四つ葉のクローバーの楽しい配列や、かわいく輝くダイヤモンド、T.P.O.を選ばない絶妙なカジュアル感がオシャレで、この冬のおねだり候補No.1ジュエリーに決定。1「アイコンアモール フォーエバー」ネックレス[PG×D]¥208,950・2「同」リングM[WG×D 日本限定]¥252,000・3「同」リングM[PG]¥123,900・4「同」リングS[PG×D]¥173,250・5「同」リングS[WG]¥68,250・6「同」ピアス[WG 日本限定]¥157,500・7「同」ピアス[PG]¥157,500・8「同」ネックレス[WG×D]¥262,500(グッチジャパン(グッチ))

蝴蝶网
hudie.com

カレから贈られた、四つ葉のクローバーのリング。望遠鏡で見る先に二人の未来を重ねて…

細いリングは重ねづけにもちょうどいい細さが魅力。動く度にスイングするピアスとセットづけすれば、よりハッピーになれる！　ピアス「アイコンアモール フォーエバー」[PG]￥157,500・リング上「アイコンアモール フォーエバー」リングS[PG×D]￥173,250・下[同]リングS[WG]￥68,250・ワンピース￥208,950(グッチ ジャパン(グッチ))　男性　「アイコンアモール フォーエバー」リングS[WG×D]￥173,250・ジャケット￥255,150・シャツ￥47,250・ネクタイ￥21,000(グッチ ジャパン(グッチ))

V慧美网
vimee.net

BAGの中も、GGが楽しい!

毎日使うポーチ、財布、手帳こそ定期的にリニューアル! 飽きのこないGGキャンバスも
大ブレイク中の「グッチョリ」も、毎日使い分けたいほどかわいいGGのオンパレード!

蝴蝶网
hudie.com

充実の機能にファン続出の財布から、かわいいチャームまで。グッチの真髄を感じて

1ラ・ベッレ・グッチッシマに濃いオレンジが映えて。ポーチ[7.5×14.5×6.5]¥39,900・2新作は品のいいホワイトレザーで。「グッチョリ」チャーム"サム。¥24,150・3充実したカードポケットが便利。「クレストボウル」ウォレット[10.5×12]¥65,100・4かわいい上に、便利なラウンドファスナー付き。「グッチョリ」アジェンダ[16×12]¥45,150・5コイン以外にも用途は自在。「グッチョリ」コインケース[8×12.5×2.5]¥37,800・6「ビットモカシン チャーム¥19,950・7ニー チャーム¥21,000・8手のハンドバッグのコインポケット「グッチョリ」ウォレット[9.5×10]¥52,500・9「ハート ウォレット」[9.5×19]¥54,600・10 ズ チャーム¥19,950・11中央のビットがクール。「ニューベラム ウォレット」[8.5×21]¥89,250・12「ハート ウェブ キーリング」¥9,450・13使うほどに味がでる、上質レザー。「アイコンビット ウォレット」[10×19]¥59,850・14GGキーリング¥12,600(グッチ ジャパン(グッチ))

慧美网
vimee.net

What's New?

最後にお届けするのは
気になるグッチの
最新ニュース!
ショップをのぞくのも
楽しくなること確実!

Charity

ユニセフ支援5周年は、スノーマンがモチーフの遊び心のあるアイテム!

今年5周年を迎えるユニセフ支援キャンペーンでは、作家兼イラストレーターのマイケル・ロバーツとのコラボレートが実現! かわいい絵本「Snowman in Africa」が11/16~12/31の期間、20カ国以上のグッチショップで限定発売され、100%ユニセフに寄付されることに。また、そのイラストを取り入れたボストンバッグやスノーマンのキーチャームなども発売し、販売価格の25%を寄付することでHIV/AIDSに苦しむアフリカの子供たちを支援。イラスト入りのギフトカードも同じく25%が寄付されるので贈る喜びも倍増! かわいいグッズで同時にチャリティにも貢献、これこそ賢いオシャレ。「ユニセフ ボストン」[22×32×17]¥294,000・「ユニセフ コインケース」[直径10]¥26,250・「ユニセフ チャーム」右¥29,400・左¥24,150(グッチ ジャパン(グッチ))

Cafe

「アイコンアモール フォーエバー」のケーキが登場!

贅沢な空間でセレブ気分を味わえるとリピーターも多い、グッチ銀座4Fにあるグッチカフェ。そのグッチカフェで「アイコンアモール フォーエバー」にちなんだクローバーのケーキが発売されることに! 見て幸せ、食べてもっと幸せになれる至福のスイーツに注目。

Gift+Card

プレゼントにも最適! ひそかに人気のギフトカード

特定のものをあげたいけれどイマイチ好みが分からない…そんなときは全国のフラッグシップストア6店舗で使用できるギフトカードの出番! 3万円、5万円、10万円など金額を指定できるから自分の懐と相談できるのも魅力的。発行日から1年間有効だから、もらった人もじっくり買い物ができます。

vimeo.net
蝴蝶网
hudie.com

3か所"でした!!

見メン50人にアンケートを実施!

1位 例えば 名刺交換のときについつい見ちゃう

胸元

鎖骨見せは必須。前かがみになったとき胸元が見えそうだったり…と、危なっかしい感じが男心をくすぐる!

見メンの Voice
名刺交換のときって上半身しか見てないので、胸元が気になります。初対面の緊張感も混ざって広く開いた胸元にドキッとします。(広告代理店勤務・25歳)

ニットドレープのたゆ〜んと感と、ワンピとが一体になったスパンコールキャミが、「見えそうで見えない」を演出/ ワンピース¥25,200(クード シャンス)、"ニッティン ゴヤール。のバッグ¥19,950・"ロゼンモン。の時計¥36,750(オベーク ギンザ)、ネックレス¥42,000・リング¥178,500(エフ・ディ・シィ・プロダクツ(EAU DOUCE4℃))

男子が胸元や脚など、女性らしいパーツを見てしまうのは、条件反射!

「オフィスで女性のスタイルや格好は気になりますか?」という質問に、9割がYESと回答。「かがんだ瞬間の胸元や、階段を上るときの脚はスイッチが入って見てしまう。条件反射みたいなものだから、おばちゃんでも見ちゃう。正直、見て"失敗した"と思うことも(笑)」(保険会社勤務・29歳)と、男子だって見たくて見ているわけではないようです。では、いったいどこを見られているのか?? 25歳〜35歳までの男性にアンケートを取った結果、年齢によって"見ちゃうポイント"に違いが!! 「20代中ごろは胸ばかり気にしていました。そして、20代後半になると、ウエストのくびれ、特に安産型の女性が好きに。今は、脚に目がいきます」(システム会社勤務・33歳)年齢が上がるにつれて、目線はだんだん下がる傾向があるようです!

過度な露出はNG! でも、胸元を意識させる服は好きです

Q. 女のコのファッションで気になるのはどこ? (複数回答アリ)

1位 41票 **胸元** 「鎖骨の凹凸や、胸元の肌は見せるべき。胸の開き具合を気にするしぐさもイイ」(商社勤務・25歳) いかに見せるかだけでなく、"恥じらい"も大切!?

2位 35票 **ウエストのくびれ** 「男性にないものなので、引き締まったウエストに程よい大きさのヒップは、大人の女性という感じがして魅力的です」(広告代理店勤務・28歳)

3位 28票 **脚のスジ** 「力を入れたときにできる、ふくらはぎのスジやアキレス腱に、健康美を感じる」(不動産会社勤務・32歳) 意外なところに女らしさを感じるようです。

好感度(大)な胸元つくりには、"適度な露出"と"恥しらい"の両立が必要でした!

「鎖骨から肩にかけてのラインが好き。肩落ちしそうな服は、『脱げちゃうんじゃない?』と勝手にハラハラしています」(商社勤務・27歳)と、"心もとなさ"や"危なっかしさ"にドキドキしちゃう見メンが多数。さらに、目線の先にはこんな妄想が。「胸元の肌を見れば、全身の肌の色やキレイさがわかる」(マスコミ勤務・25歳) いくらメークをカンペキにしていても、ノーマークなデコルテで肌質をチェックされているんですね(汗)。また、同じ肌見せでも、「見せようとしている」と「見せまいとしている」ことに大きな違いがあるよう。「コピー用紙を補充しようと、胸元を手で押さえながらかがむ姿が◎」(SE・26歳) 男子は偶然できる隙間肌に弱いのです!

くびれたウエストは女性の象徴(シンボル)! ウエストマークで美ラインを死守

一方、こんなキツイ意見も。「露出が高すぎると頭悪そう。目がいく=ひかれているわけではなく、胸をひと通り見た後に、『バカっぽい』と冷めた目に切り替わる」(弁護士・28歳)

「くびれたウエストは、ストイックな感じがして仕事もできそう。ラクそうなふんわりスカートより、タイトスカートでテキパキ動いているほうが見ていて気持ちがいい」(金融関連会社勤務・29歳) くびれ美人は体型維持を含め、自分の管理ができるきちんとした女性、というイメージにつながるようです。また、後ろからの視線にも要注意! 「おしりの部分にシワができているとマイナス印象。引きで全体のシルエットが見られるので、女性が思っている以上に、男性は女性の後ろ姿を見ています」(会計士・28歳) さらに、くびれ×ねじれの最強コンビがこの瞬間! 「『○○さん3番に電話です』と電話を回されるときの、振り返りざまのウエストねじれが最高」(メーカー勤務・29歳)

細かいことほど、気になっちゃうんです!

番外編 ほかにも見落とせないこんな意見が!

「白シャツをピシッと着こなしているときの、ボタンをふたつ開けたVゾーン。仕事ができそうな固いイメージの服なのに対にセクシーで、そのギャップにグッときます」(出版社勤務・26歳)

「いつもではなく、週2回くらいの頻度でおしゃれなメガネをかけていると、違う雰囲気にドキドキしちゃいます。アキバ系の気持ちがわかる瞬間(笑)」(IT関連会社勤務・28歳)

「パンツの裾が気になります。ヒールが隠れる長さにしているのはわかるけど、地面にすったり、ヒールに引っかかったりしているのを見ると、『裾を折ってしまえ/』と思います」(医師・32歳)

「そ[illegible]」? とツッコミ入れたくなる男子の本音(笑)。
コ[illegible]
キレ[illegible]

誰と過ごす!? #05 冬の90デイズ

撮影/ 渡 博之(モデル)、松原武志(居雀)、那由太(静物) スタイリスト/ 入江未悠 ヘア&メーク/ 塚田洋一郎(P-cott) モデル/ 高垣麗子、鈴木杜里子(以上本誌専属) 撮影協力/ 井出香理、ネットプライスドットコム デザイン/ 板倉千香(Bi works) 構成/ 木戸恵子 ◆この特集で使用した商品の問い合わせ先は、P.307にあります。

慧美刊 あなたのココです♥

男のコが「ついつい見ちゃう」のは、この

例えば

3位 階段で前を歩かれる

ついつい見ちゃうポイント

とついつい見ちゃう

脚のスジ

程よく力が入り、ふくらはぎやひざがキュッと引き締まっていることが重要。健康的な脚に視線が集中☆

メンズVoice

階段で前を
歩かれると、目線が
ちょうどひざ裏あたりに
来るんです。
力を入れたときにできる
スジになぜか目がいきます。
（金融関連会社勤務・31歳）

きちんと感があってオフィスでも浮かないチューリップ型。スカート「ベルト付き」¥15,750（アプワイザー・リッシェ）、スヌード付きニット¥17,850（SANYO SHOKAI（LE JOUR））、バッグ¥39,900（フランク ウィーンセンス 青山本店（エムエス・バイ・マルティーニ スリング トート）、靴¥47,250（ジュエルチェンジズ 渋谷店（ジュエルチェンジズ））

例えば

2位 コピーの順番待ち

ついつい見ちゃうポイント

のときについつい見ちゃう

ウエストのくびれ

前かがみになったり、振り返ったりでウエストがねじれた瞬間、カーブラインを目で追う男子が続出

メンズVoice

後ろ姿って、
思びれもなく
見れる。
コピーを取る
ときって、前かがみに
なるのでラインが
結構出るんですよね（笑）。
（メーカー勤務・27歳）

ウエスト～ヒップのS字ラインをつくるスカートの3原則／①ハイウエスト ②テロンとしたジャージー素材 ③マーメイド型。スカート¥22,050（MATERIA）、シャツ¥12,600（イエナ BCサロン 渋谷店（イエナ））、ピアス¥5,145（エポカ ザ ショップ丸の内（エポカ ザ ショップ））、靴¥25,200（オペーク ギンザ（シック ジャパン））

「あっ、ほかのコより短い」くらいのスカート丈が、男性心理をそそる！

「ひざ頭は脚の顔！隠しちゃダメ」（印刷会社勤務・30歳）と言うように、ひざ上10cm程のミニスカートが大人気。でも、「座ったときに、太ももも全開だと、目のやり場に困る」（レコード会社勤務・33歳）という意見があるように、「ちょっと短いな」と思うくらいがベスト。また、こんなマニアックな意見も。「ヒールの高い靴だと、背伸びをしているような姿勢になり、力が入って脚にスジができるんです。それがイイ」（鉄鋼関連会社勤務・32歳）「手すりにひじをついて寄りかかる後ろ姿は、ひざ裏が気になって、つい横目で見てしまいます」（イベント会社勤務・31歳）「細けりゃいいんでしょ？」という女子の予想をはるかに追い越し、動いているときにできる、ふくらはぎやひざ周りのスジに、躍動感と健康美を感じるようです！深すぎる…。

Q. 今シーズンのトレンド あり？なし？

トレンカはNG！生脚ブームを謳ってます（笑）

トレンカ あり14% なし 86%

「色気がない！レギンスみたいで見飽きたし、脚を隠してラクしようとしてる感じ」（金融関連会社勤務・29歳）と、手厳しい意見が多数。

ALLブラックスタイル あり 67% なし 33%

「モデルっぽくてかっこいい」（貿易会社勤務・27歳）なし派は→「黒スタイルは男がするので、女のコはぜひ華やかに」（メーカー勤務・30歳）

スパンコール服 あり 21% 部分的ならあり 67% なし 12%

部分使いが無難な様子。こんな意見も→「クラブでのスパンコールは"神"ですが、オフィスではなし」（保険会社勤務・26歳）妙に納得…。

賢美网 いけど、間違いやすい！

meee.net

男子が見てるのは、

ついつい見ちゃうポイント 1

胸元をキレイに見せる

見せすぎず、でもチラ見せな 危うげトップス

露出はほどほど…でも印象的な胸元をつくる秘訣は、鎖骨見せ＆ゆるシルエットでした☆

兄メン's チェックポイント

- ☑ 鎖骨がキレイに見える開き具合
- ☑ スルッ！と行きそうなゆる加減
- ☑ アクセやドレープで胸元にポイント

危うげPoint
ドキッとするデコルテの開き具合

危うげPoint
ゆるセクシーなニットドレープのたゆ〜んと感

露出多なトップスは、白パンツでさわやかに。ニット¥13,650(JILLSTUART)、パンツ¥14,175(ラグジュエル)、バッグ¥34,650(グレースコンチネンタル 渋谷パルコ店(MARCO BUGGIANI))、ネックレス[短]¥33,600・ブレスレット¥98,700(エフ・ディ・シィ・プロダクツ(EAU DOUCE4℃))、ネックレス[長]¥7,245(ビームス ジャパン 3F(ラピス ビームス))、ベアトップ／私物

危うげPoint
ボートネックで鎖骨見せ

危うげPoint
露出は控えめ、でもVゾーンはしっかり見せる

ドレーピィな胸元で鎖骨はしっかり見せて。シルバーのラメ入りプラッシュペイントで、程モードに仕上げて！ベルト付きチュニック¥25,200(クード シャンス)、ジャケット¥18,900(manics inc.(manics))、パンツ¥14,700・ネックレス¥3,045(ラグジュエル)、バッグ¥13,650(SANYO SHOKAI(FRAGILE))、2連バングル¥1,200(アクセサライズ原宿店(アクセサライズ))

メンs Voice

肩落ち
しそうでしない、心もとない様子を勝手に心配してます。
(化粧品会社勤務・26歳)

危うげPoint
だらしなく見えない絶妙な肩落ち加減

危うげPoint
深Vニットで鎖骨見せ

危うげPoint
肩落ちしそうなゆるシルエット

ゆるさはあっても、もたつかない落ち感のニットが支持率◎！ニット¥13,800(グレースコンチネンタル 渋谷パルコ店(DIAGRAM))、スカート¥25,200(エポカ ザ ショップ(エポカ ザ ショップ))、バッグ¥21,000(T.Square(ルアナ))、2連ネックレス¥7,875(ジネス アトレ恵比寿店(ジネス))、ブレスレット¥5,880(Plush&Lush(Plush&Lush))、ベアトップ／私物

危うげPoint
シフォンドレープでバストにボリューム

カットソー素材の上にシフォン地を重ねたブラウスなので、着心地もGood！ブラウス¥9,975(ANAYI)、ジャケット¥12,600(PROPORTION BODY DRESSING)、スカート¥11,550(LE SOUK)、バッグ¥51,450(kate spade NEW YORK)、ネックレス¥35,700(エフ・ディ・シィ・プロダクツ(EAU DOUCE4℃))、ブレスレット¥7,350(プラス ヴァンドーム西武有楽町店(プラス ヴァンドーム))

全身はコレ！

ヌケのある、ゆったりとした袖に、ウエストはリブでシェイプ。ニット¥8,295(SANYO SHOKAI(FRAGILE))、パンツ¥14,700(ラグジュエル)、バッグ¥18,900(ジネス アトレ恵比寿店(ジネス))、靴¥15,750(モーダ・クレア(KariAng))、ベルト¥8,295(クード シャンス)、ピアス¥49,350・リング¥126,000(エフ・ディ・シィ・プロダクツ(EAU DOUCE4℃))、ネックレス¥1,890(DEARA&Gabriel(Gabriel))、時計¥16,800(ビームス ジャパン3F(bpr ビームス))

hudie.com

hudie.com

News 蛯蝶仗×LE JOUR発

25歳を超えたバストはいか様にも変えられる!!

「歳を取るとバストが下がってくる」でも! 発想を変えると、「理想のバストが手に入る」ってこと。バストがやわらかくなるので、機能的なブラを使えば、なりたい形をつくれるのです!

バストをグッと盛り上げる　持ち上げたバストをキレイに見せる

デコルテアップMブラ × スクエアネックワンピ

"ワコール"の技術でバストアップし、"ル ジュール"の服でさらにスタイルアップ! ブラで胸をM字に盛り、デコルテの開いた服で際立たせる、美胸コラボが実現☆

デコルテアップMブラにベストな ※胸元ワンピースはコレ!!

- 盛ったバストを自然に見せるスクエアネック
- ウエストを細く、腰高に見せる切り替え
- 体を立体的に見せる縦ライン

ブラでふっくらと盛られたバストをつぶさず、さらに持ち上げる、タイトなバストシルエットはため息もの! ワンピース¥24,150(SANYO SHOKAI(LE JOUR))、バッグ¥25,200(オンワード樫山(フェアステ/WATERLELY))、靴¥6,195(R&E 渋谷109店)

下カップをストラップで直接引き上げるため、ふっくらM型の胸に♥ 浅めのカップなので、「ブラがワンピからチラ見え…」なんて事態も回避! 黒もアリ。ブラジャー¥8,400～(ワコール(MC))

深く美しい谷間をつくる　谷間のチラ見せは計算済み!

フロントXブラ × カシュクールワンピ

強力なパッドが胸を中央に寄せ、X型の深い谷間をつくるブラには、胸元をシャープに見せるカシュクールワンピがベスト。離れ胸さんも、垂れ胸さんも瞬間☆谷間美人に!

フロントXブラにベストな ※胸元ワンピースはコレ!!

- カシュクール開きで胸元をチラッ!
- くびれをつくる切り替えギャザー
- タックドレープで脚さばきもGood!

「分厚いパッドは苦手」という人も、エックスパッドの小さくて軽いつけ心地&脇肉の谷間に大満足なハズです! 黒・クリア・オレンジの選べる3色展開。ブラジャー¥7,665～(ワコール(MC))

インナーなしでさらりと着れて、鎖骨&谷間のVゾーンをキレイに見せる、絶妙な開き具合はさすが! ワンピース¥24,150(SANY) SHOKAI(LE JOUR))、バッグ¥13,500(Pinky&Dianne)、靴¥14,490(ダイアナ(銀座本店(ダイアナ))

More News

LE SOUK&INEDのスタイルアップインナー!

バストアップに加え、姿勢補正、ウエストシェイプまでかなえてくれるシェイパーを発見。しかもブラブラです☆

1日中着ていても苦しくない、適度なサポート力なので、気軽に着用できます。背中に入ったパワークロスが姿勢から補正し、バストも上向きに♪ インナー¥4,200(LE SOUK)・(INED)

まだまだ危うげトップス&ワンピ Variation ありします!

1 スルリといきそうな落ち感のある素材が○

2 薄手のモールニットで、肩落ち調整が可能

3 鎖骨がキレイに見えるボートネック

4 深Vニットは、優しげアイボリーで大人かわいく

5 グレーのラインで、デコルテをさりげなく強調

6 胸元とバックの肌見せでヌケ感を!

鎖骨から肩のラインをキレイに見せる開き具合と、薄手ニットのゆるさが◎メンのツボなんです! 1 ニット¥6,825(DURAS ambient)、ネックレス¥12,600(プラス ヴァンドーム 西武有楽町店(プラス ヴァンドーム)) 2 ニット¥40,950(フランクウィーンセンス 青山本店(フランクウィーンセンス)) 3 ワンピース[ベルト・レギンス付き]¥19,950(ジャスグリッティー) 4 ニット¥11,340(ef-de)、ネックレス¥6,195(ジネス アトレ恵比寿店(ジネス)) 5 ニット¥15,750(SANYO SHOKAI(LE JOUR)) 6 ニット¥13,650(エム・アイ・ディー(M-プルミエ))、ベアトップ/私物

ついつい見ちゃうポイント 2

ウエストのくびれをキレイに見せる

ボン！キュ！ボン！の魅惑の安産型ボディをつくる 美くびれスカート

トップスはINして、ウエストマークとタイトなシルエットで、美くびれをとことん強調！

兄メンズチェックポイント

- ☑ くびれをつくるウエストマーク
- ☑ ヒップラインを強調するタイトスカート
- ☑ ストレッチor落ち感のある素材

黒ベルトでキュッと引き締めて。スカート¥14,175(INDIVI)、ニット¥9,975(リッチミー ニューヨーク 青山店(リッチミー ニューヨーク))、バッグ¥51,450(kate spade NEW YORK)、ネックレス¥105,000(ヴァンドーム青山 伊勢丹新宿店(ヴァンドーム青山))、ブレスレット¥19,950(フランクウィーンセンス 青山本店(シーシー スカイ))、ジャケット／参考商品(VICKY(QUEENS COURT))、タイツ／私物

ふんわりスカートも、落ち感のある生地でラインは死守。スカート¥14,700(デビュー・ド・フィオレ by レッセ・パッセ)、ニット¥14,700(VICKY(QUEENS COURT))、バッグ¥13,650(ビームス ジャパン 3F(タンブゥ))、ネックレス¥6,600(マトリーチェ バイ ヴォヌメール)、時計¥65,100(エフ・ディ・シィ・プロダクツ(4℃))、タイツ／私物

広めのハイウエストで、ほっそりウエストに！ スカート¥14,700(SANYO SHOKAI(LE JOUR))、ブラウス¥16,800(ビームス ジャパン3F(ラビスルーチェ))、ストール¥29,400(ジオン商事(ティティンザストア／Faiero Sarti))、ネックレス¥3,990(ネオス アトレ恵比寿店(ネオス))、ブレスレット¥33,600(エフ・ディ・シィ・プロダクツ(EAU DOUCE4℃))

腰回りにティアードでボリュームを出すことで、ヒップの凹凸できき、くびれをさらに強調。ストレッチの効いた光沢素材で、女っぷりUP。ベルト付きスカート¥18,900(Pinky&Dianne)、ニット¥9,345(クード シャンス)、バッグ¥54,600(NOVESPAZIO)、ネックレス¥15,750(SANYO SHOKAI〈FRAGILE〉)、ブレスレット¥9,345(アンタイトル)、タイツ／私物

ドレープの入ったジャージー素材が、ウエスト～ヒップのラインをキレイに見せてくれます。スカート¥10,500(SANYO SHOKAI(LE JOUR))、ブラウス¥18,900・靴¥23,100(Pinky&Dianne)、バッグ¥19,950(イエナ BC サロン渋谷店(エス ケー アール))、ネックレス¥42,000・ブレスレット¥33,600(エフ・ディ・シィ・プロダクツ(EAU DOUCE4℃))、タイツ／私物

News 引き締めのインナーでボン！キュ！ボン！を手に入れる

「今すぐくびれが欲しい」という人には、着るだけで細見え！ &はいて歩くだけでシェイプアップできちゃう機能性インナーが◎。

V字サポートラインがウエストを引き締め、くびれを形成。吸湿発熱であったか効果もアリ。キャミソール¥3,990(ワコール〈スタイルカバー〉)

クロス構造が太ももの筋肉に刺激を与え、歩幅が広がるため、歩くだけでエクササイズに！ ショーツ¥5,670(ワコール(クロスウォーカー シャキッと))

3 ついつい見ちゃうポイント

脚のスジもキレイに見せる

ひざ、ふくらはぎ隠しにベストな、ひざ上over10cm!

要肌見せミニスカート

見せるとこ見せて、隠すとこ隠すのが、兄メンも大絶賛な大人のミニスカ攻略法なんです♥

兄メンsチェックポイント

- ×ブーツなら、生ひざ見せ
- ×タイツなら、ふくらはぎ見せ
- 座っても短かすぎない、ひざ上10cm丈

兄メンs Voice
高い所のモノを取ろうと、背伸びしているときにできるふくらはぎの裏スジが気になります。
(メーカー勤務・31歳)

グレーのウール地に重ねた、白の総レースがフェミニン。スカート¥15,750(アプワイザー・リッシェ)、ブラウス¥8,925(イエナ 心斎橋店〈イエナ スローブ〉)、バッグ¥34,650(TSP.R(ルアナ))、靴¥26,040(ダイアナ 銀座本店(ダイアナ))、タイツ¥1,995(アンタイトル)、ネックレス¥2,100(ジオン商事〈スリーフォータイム〉)

ロングカーデをはおればスカートの短さも気になりません! スカート¥19,950(オペーク ギンザ〈ノリヒト サトウ〉)、ネックレス付きニット¥10,500・カーディガン¥12,600(DEARA&Gabriel Gabriel)、バッグ¥39,900(ジュエルチェンジズ 渋谷店〈クーパ〉)、靴¥39,000(ダイアナ 銀座本店(ダイアナ))、ブレスレット¥11,550(ヴァンドームヤマダ(ジル スチュアート))

黒スパンコールが華やかなニットミニ。ベルト付きスカート¥27,300(フランクウィーンセンス 青山本店〈フランクウィーンセンス〉)、ジャケット¥35,700(イデアディール名古屋〈イデアディール〉)、ニット¥5,775(PROPORTION BODY DRESSING)、バッグ¥12,600(ダイアナ 銀座本店(ダイアナ))、靴¥45,150(サン・トロペ コーポレーション(セヴン・トゥエルヴ・サーティ))、ネックレス¥37,800(ヴァンドームヤマダ(ジル スチュアート))

ラメスカートも、グレーなら通勤にもOK。スカート¥15,750・ニット[アンサンブル価格]¥19,950(アプワイザー・リッシェ)、ジャケット¥18,900(三全興産(Mirror Mirror on the wall))、バッグ¥39,800(銀座かねまつ6丁目本店)、靴¥45,150(サン・トロペ コーポレーション(セヴン・トゥエルヴ・サーティ))、ネックレス¥9,450(エム・アイ・ディー(M-プルミエ))

ハイウエストのチェックミニなら、脚見せ&スタイルアップも可能に♥ ベルト付きスカート¥15,750(三全興産(Mirror Mirror on the wall))、ニット[アンサンブル価格]¥17,850(ジャスグリッティー)、バッグ¥25,200(SANYO SHOKAI(FRAGILE))、靴¥18,900(モーダ・クレア(JILLSTUART shoe))、ファー¥12,600(LE SOUK)、ブレスレット¥4,830(Plush&Lush(Plush&Lush))、タイツ/私物

News 機能派ストッキングで美脚をGet!

ミニスカには、すらっとした美脚でなくちゃ! むくみ防止や引き締め効果のあるストッキングをはいて1日中魅せる脚に。

足裏に付いたシリコン突起が足ツボを刺激。はくだけで血行を促進し、むくみもスッキリ! ストッキング¥980(ツボスト(足ツボストッキング))

30段階の着圧設計で引き締まったレッグラインに。㊙"シェーバーズ"のストッキング¥2,415・㊙"スタイリング満足"のストッキング¥1,050(福助)

慧美网 vimee.net

「白せる」

「愛される」のを待つよりも、
どうしても
「愛したくなる」女性になりたい。
そんな魔法が使えるのは、
寒い季節の「白」だから——。

誰と過ごす!? #06 冬の90デイズ

撮影／屋山和樹（人物）、逸見健吾（静物） スタイリスト／川村桃子 モデル／alan（本誌美容専属） ヘア＆メーク／渋谷謙太郎（LOVEST by air） 撮影協力／海老原綾子、コールド・ストーン・クリーマリー 六本木ヒルズ店、EASE、UNION WORKS AOYAMA☎03・5414・1014 http://www.union-works.co.jp/ デザイン／羽部沙織（Beeworks）、構成／萩原奈美子

◆この特集で使用した商品の問い合わせ先は、P.367にあります。

愛させる白のルール

生地にニュアンスのある「白」を選んで、ノーブルかつエレガントな雰囲気を!

ひと口に〝白〟といっても、印象はさまざま。
素材の光沢感やまろやかな色味…、そんな繊細なニュアンスで
魅せるエレガントな着こなしこそが、大人の女性として
〝大切にさせる〟スタイルなのです。

さんが解説

「光沢感のあるブラウスを選べば、トレンドのボトムと合わせてもエレガントにまとまります」

ゆらり波打つドレープ使いの白ブラウスで女のコらしさ全開に!

トレンドボトムもエアリーな白ブラウスで着こなせば、品のよさが漂って。ブラウス¥11,550（INED）、スカート¥7,875（Dual THREAD 有楽町マルイ店（Dual THREAD））、バッグ¥12,600（グレースコンチネンタル 渋谷パルコ店（DIAGRAM））、靴¥6,195（REZOY 渋谷109店）、ネックレス¥29,400・ブレスレット¥15,750・リング¥159,600（エフ・ディ・シィ・プロダクツ（ルジアダ））、タイツ／私物

蝴蝶网 hudie.com
蝴蝶网 vimeo.net

蝴蝶网
hudie.com

「愛されるWHITE」の冬

鉄板モテ♥の白ワンピは、レース使いのクラシカルタイプで格上げスタイルに!

鉄板モテの白ワンピこそ、男子受けだけじゃ終わらせない！　エレガントな雰囲気漂うベルスリーブのサックワンピで、女子受けもいいワンランク上のエレガンスを極めて。ワンピース¥29,400(グレースコンチネンタル 渋谷パルコ店)、バッグ¥24,990(ソルプレーサ)、ネックレス¥5,775(プラス ヴァンドーム 西武有楽町店(プラス ヴァンドーム))、ピアス¥42,000(エフ・ディ・シィ・プロダクツ(ルジアダ))、リング¥17,850(NOJESS)、タイツ／私物

愛させる白のルール／な

スタイリストの

「コンサバになりがちな白ワンピも、総レースやニュアンス柄なら、ノーブルな大人っぽさが演出できます」

V影网
vimee.net

蝴蝶网
hudie.com

愛させる 白のルール 2

ベーシックカラーと合わせて、清潔感を全面に! 上品リッチなお育ちの良いスタイルを狙って…。

クリーンな白を際立たせるには、
ベーシックカラーのもつきちんと感があってこそ。
清潔感のある白の着こなしは、彼ママ受けも、
上司受けもバッチリの全方位モテ♥です!

慧美网
vimee.net

白ワンピ!
キャメルのジャケットをブルーのバッグと合わせて
リッチなスタイルを!

上品キャメルのジャケットと白ワンピが作るまろやかなコントラストで、ミラネーゼ風のキレ味のいいお嬢さんスタイルを。ジャケット¥34,650(ドリーム(スパイラルスパイス))、ワンピース¥16,800(bonica./Covergirl)、椅子に置いたバッグ¥14,700(SANYO SHOKAI(anissa/SmackyGlam))、靴¥33,390(ダイアナ 銀座本店(ダイアナ))、ファーマフラー¥14,700(LE SOUK)、リング¥98,700(エフ・ディ・シィ・プロダクツ(ルジアダ))

清潔感のある白シャツを紺ブレザー&デニムでさわやかに愛させる!

白シャツ×デニムの似合うコは、永遠に男子の憧れ。メンズライクな紺ブレを効かせて、理想のガールフレンドスタイルに!　ジャケット¥29,400(ジュエルチェンジズ 渋谷店(ジュエルチェンジズ))、シャツ¥8,190(INÉD)、パンツ¥13,650(アイ・ピー・ジー・アイディビジョン3(シルバー・ジーンズ))、バッグ¥210,000(ルイ・ヴィトン カスタマーサービスセンター)、ベルト¥4,200(LE SOUK)、ネックレス[長]¥13,650・[短]¥7,140・時計¥10,500(アビステ)、ピアス¥56,700(エフ・ディ・シィ・プロダクツ(ルジアダ))

白のショートコートを、黒ボトムで引き締めてクラシカルな雰囲気を!

大人かわいい王道モノトーンで、お育ちのいいクラシカルな甘さが実現。白の分量を控えれば着こなしもグンと洗練されて。コート¥19,950・中に着たニット[タイ付き]¥9,240(INÉD)、スカート[ベルト付き]¥30,450(フランクウィーンセンス 青山本店(フランクウィーンセンス))、バッグ¥40,950(サイドフェーム ジャパン(アンテプリマ/ワイヤーバッグ))、グローブ¥6,300(ef-de)、ピアス¥14,700(アビステ)

白のニットにライトグレーのカーデを肩掛け。シャープだけど華のあるスタイルに!

シャープなパンツスタイルを愛させスタイルに昇華するのは、やっぱり肩掛けカーディガン。パステルカラーではなく、ベーシックなライトグレーで纱らしく。カーディガン¥12,390(ef-dé)、ニット[ネックレス付き]¥10,500・ネックレス¥3,990(DEARA & Gabriel(Gabriel))、パンツ¥10,500(SANYO SHOKAI(LE JOUR))、椅子に置いたバッグ¥66,675(サマンサタバサDELUXE 表参道GATES店(サマンサタバサ))、サングラス¥8,400(イマノエル)、ピアス¥16,800(PUPUTIER(ププティエ))

愛させる白のルール2を スタイリスト川村さんが解説

1

清潔感のあるリッチなスタイルを格上げしてくれるパールのアクセは、はちみつカラーを選ぶとより女のコらしい印象です

2

上品リッチな着こなしにも遊び心は必要だから女のコモテも考えてミーハー感のあるキラキラバッグをセレクトします

蝶网 vimee.net die.com

愛させる♡白のルール 3

ふんわりウォーミーな「白」で、ときには守ってあげたくなるようなかわいらしさを演出!

ふわふわだったりモコモコしてたり…、
そんなウォーミーな白に包まれた〝思わず守ってあげたくなる〟
ような着こなしの前では、
彼も普段よりもちょっぴり、優しかったり!?

ふわふわファーの白コーデで女のコらしさで彼をドキドキさせて!

はっと目を引くこの白ワンピース的ロングコートスタイル。まるでプードルみたいに愛らしい袖口のファー使いがとってもキュート♥ な一枚です。膨張しやすい白コートには、足元を黒のタイツで引き締めてメリハリのある着こなしを目ざして! コート[増付き]¥51,450(アプワイザー・リッシェ)、中に着たワンピース¥24,150(JILLSTUART)、バッグ¥25,200(ジュエルチェンジズ 渋谷店〈サンティ〉)、靴¥7,245(R&E 渋谷109店)、タイツ/私物

蝴蝶网 hudie.com

エアリーな白ニットにツイードミニを合わせてめーいっぱい愛させる♥

透け感のあるエアリーニットのかよわげな感じは、守ってあげなきゃ指数MAX。×ミニで攻めてみるのも♥　ニット¥10,290（DEARA＆Gabriel（DEARA））、スカート¥9,030（Honey Bunch 止 is 10pm（Honey Bunch））、バッグ¥27,300（サイドフェーム ジャパン（アンテプリマ ワイヤーバッグ））、ストール¥6,300（インターモード川辺（クレイサス））、時計¥12,600（アビステ）、リング¥58,800（エフ・ディ・シィ・プロダクツ（ルジアダ））、タイツ／私物

思わず ギュッとしたくなる白のニットパーカで優しい雰囲気に!

ニットのモコモコ感とファーのふわふわ感のダブルパンチで愛らしい休日スタイル。シャーベットみたいなカラーのワンピを合わせて、おいしそうな着こなしに♥　ニットパーカ¥18,900（VIVAYOU）、ワンピース¥12,600（Honey mi Honey）、バッグ¥29,400（VICKY（COMOOD BU））、ネックレス［長］¥29,400（ヴァンドームヤマダ（ジル スチュアート））、ネックレス［短］¥54,600・ピアス¥39,900（エフ・ディ・シィ・プロダクツ（ルジアダ））

白のニットワンピを主役にした、ふわモコスタイルは、女のコ受けもバッチリ♥

目深にかぶったファー帽に、ちょっぴりボディコンシャスなニットワンピ…、クリーミーな白に包まれたふわモコスタイルは、女のコを愛らしく見せる天才。センスを感じるグラデーション配色には、女のコだって思わずLOVE♥　ワンピース¥11,340（DEARA＆Gabriel（Gabriel））、バッグ¥19,950（northcorner（northcorner））、帽子¥5,775（ジオン商事（ロンドエ ロンド））、ネックレス¥15,750（エナソルーナ）、リング¥23,100（NOJESS）、コーディネートしたブーツ／右の解説で紹介¥40,950（プティックオーサキ 原宿本店（アキラオーサキエレガンス））

愛させる白のルール3を スタイリスト川村さんが解説

ボリュームが出がちウォーミー白だからミニボトム×ヒールで足元をすっき見せるのがスタイルアップ秘訣で

白のスペシャル感を際立たせる、ふわふわファー使い、鉄板モテです（笑）。コートやニット、小物にも守ってあげたい感じですね

vimee.net
nurie.com

イヴ・サンローランから待望のクリスマス ルックがお目見え！

イヴ・サンローランから、華やかなシーズン彩る待望の「クリスマス ルック 2009」（全種／各¥3,465～¥8,400）が発売。バッアクセサリーとしてもスタイリッシュな限定のイシャドウパレットとリップパレットは、クラッチつければおしゃれのアクセントに。もちろメーク直しもスマートに決まる優れもの。さに、YSLのスター製品である「ラディアント タチ」がケースに入った毎年限定のコレクタズアイテムも登場します。㊐イヴ・サンロラン・ボーテ ☎0120・006・912

見逃せない！ ディオールのニュールック クリスマス

クリスタルにヒントを得た、ディオールの「ニュールック クリスマス」は、華やいだ輝きを放つプレシャスカラーを展開。光反射効果で顔色を引き立て、美しいモーヴやシルバーのグラデーションできらめく目元を演出するアイシャドウや、ディオールならではのピンクやライラックのシェードが唇に無垢な輝きを与える口紅・グロスなど、コスチューム ジュエリーの輝きをメークでまとうようなクリスマス限定のコレクションです。㊐パルファン・クリスチャン・ディオール ☎03・3239・0618

ランコムのクリスマスキット オリジナル手帳に注目！

毎年大人気のランコムのクリスマス限定ットが今年も華やかに登場。2009年11月3日（金）発売の「ファンデーション キット」¥10,500～※選ぶアイテムによって異なりま）は、お好きなファンデーションを含む¥10,50以上のメークアップ製品（現品）に、ランコム オリジナル 手帳がセットになった特別感たっぷりのキットです。センスの光る手帳は、まっりの視線を独り占めすること間違いなし。ファンデーションと一緒に持ち歩いて美人度を高めて。㊐ランコム ☎03・6911・8151

RMKのクリスマスパレットはゴージャス&セクシー

今年のクリスマスに向け、RMKから数量限定で登場したのは「RMK クリスマスパレット2009」（¥9,975）。クリスタライズをあしらったスライド式の2段コンパクトに、クリスマスカラーをセット。目元を引き締めるラインと潤れたような輝きのアイカラー、グラマラスなまなざしを引き立てるパールがつやめくチークカラー、ヌーディでセクシーな唇を演出するグロスなど、充実のパレットです。胸がときめくようなこの季節、メークでもっと気分を盛り上げて。㊐RMK Division ☎0120・988・271

ファンケルの目元専用美容クリーム リニューアルして新発売

ファンケルの無添加の目元専用美容クリーム「アイセラム」（1本／¥1,785・2本／¥3,360）がリニューアルしました。角層の表面と奥深くの2段階に潤いを与えて、目元のバリア機能を高め、潤い持続力をサポート。デリケートな目元に刺激を与えないために、涙の成分をヒントにファンケルが独自に着目した、生体類似成分を配合することで、高い効果と優しさを実現しました。これからの季節、乾燥しがちな目元を健やかに整えます。㊐ファンケル ☎0120・35・2222

神々しい光を放つ贅沢クリーム ロクシタンから堂々デビュー

ロクシタンのイモーテルシリーズから新クリーム「イモーテル ディヴァインクリーム」（50mℓ／¥15,750）が誕生。植物の未知なる力とサイエンスとを融合し、高濃度オイルを配合しているのにライトなテクスチャーを実現した、贅沢なクリームです。なめらかなテクスチャーで溶け込むように肌内部まで浸透し、イモーテルのハリとマートルの引き締めによって光輝く素肌へと導きます。㊐ロクシタン ジャポン カスタマーサービス ☎03・3234・6940
http://www.loccitane.co.jp

愛されるランバンのあの香りがハンドクリームで新登場

軽やかなメロディを奏でるように、透明な輝きを放ち、幸福感で満たすランバンの「エクラ・ドゥ・アルページュ」の香りがハンドクリームになった「エクラ・ドゥ・アルページュ ハンドクリーム」（75mℓ／¥4,515）が2009年11月18日（水）デビューします。フレッシュモダン フローラルの香りが優しく低雅に香りなめらかなテクスチャーで手や指先をしっとりと保湿し、キメを整えます。限定発売なのでお見逃しなく。㊐ランバン・パルファン・ジャパン ☎03・5413・1770

ビューティ・ホルモンを呼び覚ますゲランの新たなる挑戦

"アンチエイジングのゲラン"といわれるほど、エイジングケアに力を注いできたゲランが2009年打ち出した新ライン。ホルモンバランスの変化によって揺れやすい肌悩みを抱える成熟肌や、一時的にアンバランスな状態になりがちな成熟肌未満の肌へアプローチ。女性の肌に輝きと美しさをよみがえらせます。「サクセス エイジ スプレンディッド オイルセロム」（30mℓ／¥26,250）と同デイクリーム（50mℓ／¥23,625）、同ナイトバーム（50mℓ／¥27,825）に注目です。㊐ゲランお客様窓口 ☎0120・140・677

美妆网 meizhuang.net 蝴蝶网

蝴蝶网
die.co

今年のブーツの狙い目はこの6タイプ！

1 シンプルニーハイ
80'Sブームにのってヒット中！ 折り返して2wayになるタイプもいっぱい。ブーツ[9]¥36,540(ダイアナ 銀座本店〈ダイアナ〉)

5 きれいめ乗馬
ユルめトラッドカジュアルに必須。安定感がありつつ美脚効果も抜群です。ブーツ[6]¥61,950(西武渋谷店 シューズメゾン(フラミンコ マルティーニ))

6 進化形ムートン
引き続き人気のムートン。今季新たに買うなら進化バージョンを。ブーツ[2]¥42,000(デッカーズジャパン(UGG®AUSTRALIA))

3 ニットMIX
モード界から火がついた、レザーにニットを組み合わせた異素材コンビが話題です。ブーツ[9]¥28,350(モード・エ・ジャポン(メゾン))

4 羊ティテール ショート
ミニスカや細身パンツなどの脚ホムラ相性のいいショートブーツでも、ベルトやスタッズなどの羊ティテール使いが人気。ブーツ[12]¥14,490(サントロペコーポレーション(リエトゥ))

2 ひとクセ美脚
細身の美脚タイプも今季はデザインのあるものが◎。ブーツ[9]¥120,750(西武渋谷店 シューズメゾン(エミリオ プッチ))

この冬の「もう一足」は、
いろんなスタイルに
合わせられる
万能選手しか欲しくない！
キレイめも、モードっぽいのも、
カジュアルも…これなら足元、
キマるでしょ!?

ブーツは「履き回し」力で選びます

ニーハイも今年は履き回し！

ベージュグラデのかわいい着こなしも黒のニーハイでこなれ度がアップ！

←辛口な印象の強いニーハイ。でも今年はこんなゆるい装いにこそ合わせちゃうのが気分です♪ ブーツ/右と同じ、ジャケット¥12,600(PROPORTION BODY DRESSING)、ニット/参考商品(INÉD)、スカート¥25,200(CROON A SONG(ジュヌヴィエーヴ))、バッグ¥36,750(サマンサタバサ DELUXE 表参道GATES店〈サマンサタバサ〉)、ファーストール¥5,040(NATURAL BEAUTY BASIC)、ピアス¥3,980(ジューシーロック(JUICY ROCK Original))、時計¥12,600(フォッシルジャパン(MICHAEL Michael Kors))

細身パンツのブーツインでスレンダーシルエットをとことん強調

→履き回したブーツは黒のスエード。ニーハイブーツのカッコいい側面を存分に引き出したいなら、ブーツインが最適。ジャケットを合わせたトラッド調な着こなしも、グッと鮮度がアップ！ ブーツ[8.5]¥55,650(グレースコンチネンタル 渋谷パルコ店〈グレースコンチネンタル〉)、ジャケット¥39,900(アナトリエ神南店〈ベン&ハンド〉)、ニット¥3,990(オンワード樫山〈rosebullet〉)、パンツ¥13,650・ネックレス¥5,250(LE SOUK)、帽子¥3,990(LOVE BOAT 渋谷109店)

誰と過ごす!? 冬の90デイズ♥

撮影／村山元一(モデル)、清藤康(静物) スタイリスト／亀 恭子 ヘア&メーク／石田恵美子(air) モデル／澤野ひとみ・鶴澤桂里(以上本誌専属) デザイン／大寺幹子・藤原いずみ(Beeworks) 撮影協力／西田慶子 取材／内瑞季 構成／西道倫子
※[ ]内の数値はヒールの高さを表します(編集部測定値、単位cm)
※この特集で使用した商品の問合わせ先は、367ページにあります

蝴蝶网 www.

で選ぶなら2タイプ!

シンプルニーハイ

履き回したのはコレ!

↑リボンのレースアップで女のコ要素をプラスした黒のスエードタイプ。ブーツ[8]¥25,830(モーダ・クレア(MK ミッシェル クラン))

シンプルニーハイを買うべきはこんな人!

- ★ 流行りものはチェック。ミーハーなんです
- ★ 甘いだけの着こなしは正直ニガテ…
- ★ ワードローブの7割はミニスカ&ショーパン

トレンド服しばりで集まる女子会スタイルにもオーバーニーが威力を発揮

↑ジャカードミニにレザーをはおって。光沢のある服にはマット素材のブーツが相性よし。かなり短いスカートだけど、ニーハイなら脚の露出をカバーしてくれるから、素脚でも生っぽく見えません。ブーツ/左と同じ、ジャケット¥61,950(Joie)、ニット¥11,550(PLS+T)、スカート¥16,800(一珠(ベーセッツ))、バッグ¥13,650(SANYO SHOKAI(FRAGILE))、ネックレス¥2,625(DURAS ambient)、時計¥1,102,500(ベダ アンド カンパニー ジャパン(ベダ&カンパニー))

クセあり服のオーラをしかと受け止めて迫力満点のモードを完成

↑レオパード柄のコートにデニムショーパンを合わせた、海外セレブ意識の装い。カジュアルかつエッジィに攻めたい気分にマッチするのは、やっぱりニーハイをおいてほかにない/ ブーツ/左と同じ、コート¥39,900(一珠(ベーセッツ))、ブラウス¥13,650(アナトリエ神南店(アナトリエ))、パンツ¥25,200(STUNNING LURE 青山店(STUNNING LURE))、バッグ¥37,800(オリゾンティ(PATRIZIA PEPE))、リング¥86,100(伊勢丹新宿店本館1F(アンジェラ))

ニット×ミニスカのシンプルなスタイリングもニーハイ投入でリッチ度UP

↑ざっくりニットにタイトミニ、さりげない装いでニーハイの威力を実感。子供っぽさが払拭され、カジュアルに、こなれたモード感を添えてくれるんです。グレーのレギンスでつなげば、脚長度も5割増し/ ブーツ/左と同じ、ニット¥39,900・スカート¥14,700・レギンス¥16,800(Theory)、バッグ¥48,300(MATERIA)、ネックレス¥4,720(ジューシーロック(JUICY ROCK Original))、時計¥50,400・リング¥136,500(ヴァンドーム青山 伊勢丹新宿店(ヴァンドーム青山))

細身パンツのブーツインで美脚度3割増しな辛口お仕事スタイルに!

↑シャツ×ジャケットのプレッピースタイルとのコンビネーション。ちょっと意外に思える組み合わせだけど、真面目な装いがニーハイのブーツインというテクで、がぜん今どきニュアンスに。ブーツ/左と同じ、ジャケット¥17,640(Vigny)、シャツ¥8,190(INÉD)、パンツ¥14,175(ラグジュエル)、バッグ¥7,770・ネックレス¥1,890(NATURAL BEAUTY BASIC)、ベルト¥18,900(MATERIA)、時計¥105,000(ヴァンドーム青山 伊勢丹新宿店(ヴァンドーム青山))

シンプルニーハイVariation!

→カラーボトムにモノトーンに…使えるのがスエードのグレーです。細身なので実際よりも脚長脚細に見えるハズ/ブーツ[7]¥54,600(トレトレ 青山店(ロートレショーズ))

→ベーシックカラーじゃもの足りないあなたにオススメのオリーブ色。シャープなトウが美脚メークにもお役立ち。ブーツ[85]¥36,750(モーダ・クレア(スタイル エイティワン))

→履き回し度で選ぶならやっぱり黒。丸みを帯びたトウ、そして太めのヒールで、かわいい系の着こなしもお任せいなんです。ブーツ[83]¥27,300(ビバ・サーカス(今バーソウル))

→ぱっと見には見えるけれど、実はインソール入りのラクタイルアップに役立つ一足。しなやかなレザーで履き心地も抜群♥ プライスも優秀/ブーツ[8]¥12,390(R&E 渋谷109店)

→美脚ヒール&リボンで後ろ姿まで美人を狙えるブーツです。足首もキュッと細いつくりで、女っぷりアップは確実。ブーツ[85]¥49,800(銀座かねまつ)

time.net

蝴蝶网
udie.com

「履き回し度」やっぱりこの

2 ひとクセ美脚

履き回したのはコレ!

↑足首のベルトがアクセント。きれいめな着こなしが多いなら、ヘビロテ必至! ブーツ[9]¥29,950(ダイアナ 銀座本店(ダイアナ))

優しいトーンのカジュアルな着こなしにもキャメルの美脚がお似合い

↑ムートン×ツイードのボリューム素材の上下だから、ほっそりとしたきれいめブーツでスタイルアップを意識。美フォルムながらベルト使いが程よくカジュアルで、くだけた着こなしにもイケる! ブーツ/右と同じ、コート¥199,500(BODY DRESSING Deluxe)、ニット¥12,600(ジャスグリッティー)、スカート¥36,750(フランクウィーンセンス 青山本店(フランクウィーンセンス))、バッグ¥54,600(サマンサタバサDELUXE 表参道GATES店(サマンサタバサ))

細身パンツのブーツインでスレンダーなボディをとことんアピール!

↑コンサバブーツだけど、ブーツインすれば今どき感がアップ。チュニックを合わせて、Yシルエットにまとめるのがコツです。ブーツ/右と同じ、ブラウス¥13,650(ジオン商事(ティティン ザ ストア))、パンツ¥15,750(ラグジュエル)、バッグ¥94,500(サマンサタバサDELUXE 表参道GATES店(サマンサタバサ))、ストール¥8,820(NATURAL BEAUTY BASIC)、ネックレス¥9,345(アンタイトル)、時計¥73,500(ヴァンドーム青山 伊勢丹新宿店(ヴァンドーム青山))

鮮やかカラーのワンピは茶系小物の3点投入で知的シックなアレンジを

↑華やぎ通勤のお手本です。ブーツ/右と同じ、カーディガン¥19,950(オンワード樫山(23区))、ワンピース¥29,400(BODY DRESSING Deluxe)、バッグ¥114,450(ルイ・ヴィトン カスタマーサービスセンター)、ベルト¥16,800(グレースコンチネンタル 渋谷パルコ店(グレースコンチネンタル))、ネックレス【短・チェーン】¥27,300・【短・トップ】¥27,300(STAR JEWELRY THE SHOP TOKYO(STAR JEWELRY))、【長】¥2,940(NATURAL BEAUTY BASIC)

上下ブラックの着こなしを上品化してくれるのはキャメルの足元

↑カッコいい黒の着こなしも、フェミニンさ重視でいきたいなら、足元を茶系で優しくハズすテクを採用して。ブーツ/右と同じ、コート¥29,400(ピンキー&ダイアン)、ニット¥10,290(アンタイトル)、スカート¥29,400(BODY DRESSING Deluxe)、バッグ¥6,195(バサージュ ミニョン(ジェネリーク))、ファー¥15,750(アプワイザー・リッシェ)、ピアス¥8,400(ヴァンドームブティック 新宿高島屋店(ヴァンドームブティック))、ネックレス¥2,625(DURAS ambient)

ひとクセ美脚を買うべきはこんな人!

- ★ 女らしくエレガントな着こなしがお得意
- ★ スカート丈はひざちょっと上が基本
- ★ 通勤に活躍するものを大前提として選びたい

ひとクセ美脚 Variation

→細めヒールにとがったトウの美脚ブーツの王道フォルム。ベルト使いでちょっとハードな印象です。赤みを抑えたこげ茶が合わせやすい。ブーツ[9]¥21,840(ラグジュエル)

→くびれの少ないストレート型。縦ラインを強調するベルト使いで脚が細長に。グレーならカッコいい系もカワイイ系も自在。ブーツ[9]¥32,550(ダイアナ 銀座本店(ダイアナ))

→つややかなファーあしらいでインパクトもリッチさも格別。ブーツ自体は細身で合わせやすく、着こなしを選びません。ブーツ[8]¥42,000(銀座かねまつ6丁目本店(銀座かねまつ))

→優しいカラーは中にまでつながっているので、とっても暖か♥ 開き口の折り返し幅を変えることで、いろんな表情を見せる一足。ブーツ[9]¥42,000(ダイアナ 銀座本店(ダイアナ))

→引き締まった足首のライン&ベルト使いで華奢な印象に。つま先とかかとの切り替えがクラス感を漂わせます。ブーツ[35]¥33,810(モード・クレア(モード・クレア ドレッシング デラックス))

ニード感で
たいなら…
2タイプ!

ニットMIX

履き回したのはコレ!

↑インナーがニット&ニーハイ丈という最強の旬ブーツ。上品グレーでカジュアルからきれいめまで対応してくれる優秀な一足です。ブーツ[9]¥13,440(イーボル(Iima))

ニットMIXを買うべきはこんな人!

- ★ 無難な着こなしはイヤ。ヒネリを効かせたい!
- ★ スタイリングの基本はエッジィなカジュアル
- ★ 靴は新しさが大事! モード感が最優先

レイヤード上手なハイカジュアルにもこのトレンド感がマッチ

↑辛口な着こなしにシンプルな足元じゃ役不足。この存在感がちょうどいい! ブーツ/左と同じ、ジレ¥7,140(DURAS)、シャツワンピース¥12,600(ザ・ファースト コンステレーション 有楽町マルイ店(MISS MISS))、バギンス¥5,040(INÉD)、バッグ¥46,200(STUNNING LURE 青山店(ANGEL JACKSON))、スカーフ¥26,250(PLS+T(JANE CARR))、ネックレス【トップ】¥23,100・【チェーン】¥73,500・バングル¥50,400(エフ・ディ・シィ・プロダクツ(ルジアダ))

ニットMIXブーツならスポーティなテーストとも見事にマッチ♪

↑アウトドアシーンにぴったりなスタイル。ここはニット×レザーのヒールブーツで辛さをプラスするのが秘流。ブーツ/左と同じ、ダウンベスト¥41,790(カイタックインターナショナル(イリイリ))、ニットワンピース¥8,400(DEARA&Gabriel(Gabriel))、バッグ¥57,750(西武渋谷店 シューズメゾン(アルキミア))、ストール¥13,650(オンワード樫山(23区))、タイツ¥1,680(福助(フェモッティオーネ))、帽子¥6,825(アバハウスインターナショナル(ルージュ・ヴィフ))

白パンのブーツインでウィンターカジュアルをとびきりリッチに昇華して

↑ベースは白ニット×白パンに、きれい色のPコートをはおった、トラッド気分なエレガンスカジュアル。普遍的なこの着こなしを今どきに仕上げてくれるファクターこそが、このニットMIXブーツ。グッと鮮度がアップします。襟元のファーとトーンを合わせたグレーも成功のカギ。ブーツ/左と同じ、コート¥63,000(オペーク ギンザ(サラ バーマン))、ニット¥4,200(NATURAL BEAUTY BASIC)、パンツ¥11,550(LE SOUK)、バッグ¥11,550(Jolly Boutique(Jolly Days))

ニットMIXブーツの投入でいつもの黒スタイルがまろやかな雰囲気に

↑ストールでグレーをリンクしてまとまりよく。ブーツ/左と同じ、カーディガン¥25,200(グレースコンチネンタル 渋谷パルコ店(DIAGRAM))、タンクトップ¥3,990(DURAS)、スカート¥18,900(VICKY(ビアッジョ ブルー))、バッグ¥34,000(銀座かねまつ6丁目本店(銀座かねまつ))、ストール¥54,600(PLS+T(Faliero Sarti))、タイツ¥630(福助(エフィング))、ネックレス¥9,450(SANYO SHOKAI(FRAGILE))、時計¥42,000(クロヌドゥール・ジュエリー(ムック))

ニットMIX Variation!

↑カーキ寄りのグレーがおしゃれ。ニットMIXには珍しいきれいなフォルムだからコンサバさんのワードローブにもマッチします。ブーツ[8]¥25,800(ブールサイド 渋谷109店)

↑サイドのファスナーがアクセント。ニット使いながら細身の黒が辛口ムード。トレンドの80'Sスタイルに合わせたいブーツ[7]¥35,700(ハーモニープロダクツ(ジョニーモーク))

↑ショート丈にもニットMIXがお目見え。フェミニンなベージュと優しい素材感で、かわいく履きこなすこともできる希少な一足です。ブーツ[9]¥11,340(R&E 渋谷109店)

↑モード派の間でシフワン人気を集めるウーク調ブーツも。チラ見えニットとクールな感で女度がアップ。厚底なので応用力◎。ブーツ[6]¥13,440(RIZOY 渋谷109店)

↑くったりとしたカーキのスエード。履き口が個性でデニムのブーツインも素々♪。ブーツ[5]¥33,600(キルドジャコモギャラリー オンザウェーブ(キルドジャコモギャラリー))

蝴蝶网 udie.com

スパイシーな旬をアピール 今年はこの

4 辛ディテールショート

履き回したのはコレ!

↑今季狙いたいのはシャープにこなせるワンポイントタイプ。サイドのスタッズがアクセントです。ブーツ[9.5]¥34,650(グレースコンチネンタル 渋谷パルコ店〈DIAGRAM〉)

白〜ベージュのかわいい系スタイルにもこのエッジィさがジャスト

↑甘×辛MIXで旬カジュアルに。ブーツ/右と同じ、ワンピース¥9,240(LOVE GIRLS MARKET代官山店)、インナーキャミソール¥5,985(オンワード樫山〈rosebullet〉)、バッグ¥46,200(kate spade NEW YORK)、ストール¥36,750(STUNNING LURE 青山店〈Mes Demoiselles〉)、タイツ¥945(福助〈スタイリング満足〉)、ネックレス【上】¥18,900(ヴァンドームブティック 新宿高島屋店〈ヴァンドームブティック〉)、【下】¥5,250(ジューシーロック〈JUICY ROCK Original〉)

レザーで挟んだスパンコールのワンピで攻めなレディスタイルに

↑パンプスじゃ無難。ショートで一気におしゃれっぽく。ブーツ/右と同じ、ジャケット¥34,650(ラグジュエル)、ワンピース¥9,870(NATURAL BEAUTY BASIC)、バッグ¥18,900(SANYO SHOKAI〈FRAGILE〉)、タイツ¥735(福助〈エフィング〉)、イヤリング¥11,550(ヴァンドームブティック 新宿高島屋店〈ヴァンドームブティック〉)、ネックレス¥17,850(アンテプリマ 新宿高島屋店〈アンテプリマ〉)、時計¥105,000(ヴァンドーム青山 伊勢丹新宿店〈ヴァンドーム青山〉)

ショーパンの大人化にスパイシィディテールのブーツが威力を発揮!

↑旬のショーパンも、きれいめ好みの㊙レディなら、ショートブーツで女らしく取り入れて。ブーツ/右と同じ、コート¥35,700(CROON A SONG〈ジュヌヴィエーヴ ジェイ イー〉)、カットソー¥12,600(オンワード樫山〈ICB〉)、パンツ¥14,700(VICKY〈QUEENS COURT〉)、バッグ¥11,550(クード シャンス)、マフラー¥12,600(VICKY〈メイソン グレイ〉)、タイツ¥945(福助〈スタイリング満足〉)、時計¥49,350(ティ・エヌ・ノムラ〈オロビアンコ タイムオラ〉)

総フリルのミニワンピ×ロンジャケの甘辛MIXにモードな足元が最適

↑ブーツ/右と同じ、ジャケット¥34,650(グレースコンチネンタル 渋谷パルコ店〈グレースコンチネンタル〉)、ワンピース[青山ベルコモンズ、ヒルトンプラザ大阪店限定]¥69,300(アオイ〈ビーエッフェ by パオラ フラーニ〉)、バッグ¥3,990(NATURAL BEAUTY BASIC)、タイツ¥630(福助〈エフィング〉)、ベルト¥18,900(MATERIA)、ピアス¥42,000(SMOOCH〈jupiter GOLD LABEL〉)、時計¥84,000・リング¥50,400(ヴァンドーム青山 伊勢丹新宿店〈ヴァンドーム青山〉)

辛ディテールショートを買うべきはこんな人!

- ★ アイテム選びの基準は女らしいかどうか
- ★ 甘い服もモードに振るのが好き
- ★ 80'Sのトレンド、ちょっとハマってる

辛ディテールショート Variation

→グレーのスエードが女らしい印象。かかと側のファスナーがスマートです。コバ部分に並んだスタッズが、さりげなくておしゃれ。ブーツ[7]¥29,400(オンワード樫山〈ICB〉)

→背面を約束する高ヒールが安定感よし。やわらかなスプレザーなので足になじんで履き心地抜群。ブーツ[05]¥19,950(SANYO SHOKAI〈FRAGILE〉)

→めずらしいグレーのブーツは、人とは違うおしゃれを楽しみたい㊙レディにオススメ。ブーツ[05]¥8,925(西武渋谷店 シューズメゾン〈マーク BY マーク ジェイコブス〉)

→サイドにリボンとテープが。黒でもスエードならソフトな印象。もいの好きな女のコにも無理なく取り入れられますブーツ[75]¥6,720(NATURAL BEAUTY BASIC)

→サイドコアのモードブーツ。一足、かかとにちりばめたスタッズで360度どこから見ても注目にクール! グレーの発色もステキ。ブーツ[9]¥18,900(VICKY〈VICKY〉)

きれいめ乗馬Variation!

←カーフ×スエード、異素材コンビの黒ブーツ。パンチングが英国ムード。ブーツ[4]¥27,720(モーダ・クレア(INDIVI))

←深みのある赤。がしっかりあるで脚長に見えます。ブーツ[5]¥47,0(西武渋谷店(ラューズメゾン(ラューズ))

←黒×茶の本気トラッドな一足。履き心地のよさも魅力。ブーツ[3]¥26,040(ダイアナ 銀座本店(ダイアナ ウェル フィット))

←バイカー風のカュアルなタイプ。ーツ[3.5]¥29,0(ギルド ジャコ ギャラリー オ ザ ウェーブ(クコ ディ マル))

←合わせやすい黒。やわらかなレザーなので足にしっくりとなじみます。ブーツ[3.5]¥34,650(メゾン ルージュ(ルージュルー))

5 超おしゃれ乗馬

ブレーなデニムカジュアルをきれいめリッチに引き寄せて

クせあり柄ワンピで乗馬ブーツ効果で男子ウケを実現

茶小物で味付けすればフェミニンコートもパンツも大活躍に

オールブラックを濃茶ブーツで知的にシックにアップデート

㊧トップスは白シャツにアーガイルニットを重ねた本気プレッピー。デニムのブーツインとカジュアルなニット小物でスポーティなこなれ感を表現します。ブーツ／右と同じ、ニット¥15,750(オンワード樫山(ICB))、シャツ¥5,040(NATURAL BEAUTY BASIC)、パンツ¥17,850(カイタックインターナショナル(メック デニム))、バッグ¥34,650(グレースコンチネンタル 渋谷パルコ店(グレースコンチネンタル))、帽子¥7,875(bonica.／Covergirl)、マフラー¥10,395(オンワード樫山(MICHAEL Michael Kors))、時計¥14,700(アビステ)

㊥㊨ニット×ふんわりスカートをベルトマークでクラシカルに味付け。靴で女度を上げないのが、お嬢さんらしさを際立たせるコツ。ブーツ／右と同じ、ニット¥10,290(PLS+T)、スカート¥29,400(BODY DRESSING Deluxe)、バッグ¥51,450(kate spade NEW YORK)、ファーティペット¥33,600(VICKY(ビアッジョ ブルー))、ベルト¥18,900(MATERIA)、ネックレス¥9,345(オンワード樫山(23区))

㊥ベージュと濃茶は相性抜群。コンサバコートに乗馬ブーツをなじませる、十ベルトのひと手間でグッと垢抜けた印象に。女らしくてカッコいいを地でいく装いです。ブーツ／右と同じ、ファー付きコート¥66,150(ピンキー＆ダイアン)、ニット¥19,950(NOVESPAZIO)、スカート¥15,750(アプワイザー・リッシェ)、バッグ¥210,000(ルイ・ヴィトン カスタマーサービスセンター)、ベルト¥7,350(LE SOUK)

㊨茶を効かせて好感度UP。ブーツ／右と同じ、ジャケット¥45,150・バッグ¥12,600(一珠(ベーセッツ))、ワンピース¥29,400(SANYO SHOKAI(FRAGILE))、ネックレス【トップ】¥48,300・【チェーン】¥5,250(ロイヤルオーダー伊勢丹新宿本館店(ロイヤルオーダー))

履き回したのはコレ!

↑上品なブラウンの発色。普遍的な美脚フォルム…きれいめ乗馬ブーツのお手本といえばコレ。ブーツ[3.5]¥123,900(西武渋谷店 シューズメゾン(サルトル))

きれいめ乗馬を買うべきはこんな人!

- ★トラッドベースのカジュアルが大好き
- ★通勤スタイルはあくまでも上品

ナチュラル系ぺたんこブーツを選ぶならこの2タイプ!

進化形ムートンVariation!

←スエード×ラビットファーに♥リッチ&フェミニンな足元を約束してくれます。ブーツ[2]¥29,400(ハヤシゴ(アッシュ))

←履き口の折り返し幅で表情が変化するのが便利。ブーツ[1]¥47,250(西武渋谷店 シューズメゾン(コルソローマ9))

←ムートンにはめずらしい上品なネイビー。ガーリーな一足です。ブーツ[3]¥12,600(モーダ・クレア(JILL STUART shoe))

←折り返しのベロ部分がアクセントに。ブーツ[2.3]¥3,600(カクタスブルース(オーストラリア ラックス コレクティブ))

←フリンジあしらいのブーツは旬のポヘミアンテーストにもってこい。ブーツ[2]¥37,590(Cher(KETTLE BLACK))

6 進化形ムートン

ムートンブーツの絶妙バランスを狙うならスキニーが一番

エッジィな装いにムートンブーツのバランスは女子ウケ抜群

ドライブデートには動きやすさとのこらしさを兼備して

ユルさかツボの甘カジュアルは足元までほっこりと

㊧甘いミニワンピのひと味違った着こなしに、ムートンブーツが有効。ニットコート¥34,650(オンワード樫山(ICB))、ワンピース¥13,650(bonica.／Covergirl)、バッグ¥19,425(サマンサタバサDELUXE 表参道GATES店(サマンサタバサデラックス))、タイツ¥945(福助(スタイリング満足))、ネックレス¥5,750(エポカ ザ ショップ丸の内)、リング各¥71,400(エフ・ディ・シィ・プロダクツ(ルジアダ))

㊥㊨フィットシルエットのケーブルニットワンピをカジュアルなブーツでヘルシーにアレンジ。ワンピのネイビーと茶ブーツの相性も、ご覧のとおりばっちりです。ワンピース¥29,400(オンワード樫山(rosebullet more))、バッグ¥24,150(BODY DRESSING Deluxe)、ストール¥19,950(Theory)、タイツ¥945(福助(スタイリング満足))、ネックレス¥189,000(AHKAH couture maison(vivian couture))

㊥ロックテーストな、レザージャケット×デニムショーパンの組み合わせ。ハードな装いだからこそ、素ちんな足元で肩の力を抜いてみて。ジャケット¥11,550(ジオン商事(クロイスター))、カットソー¥7,875(NINE青山(point nine))、パンツ¥9,240(LOVE GIRLS MARKET代官山店)、バッグ¥26,250(kate spade NEW YORK)、トレンカ¥1,260(福助(エフィング))、ネックレス¥3,150(LE SOUK)

㊨ダメージ系のブラックスキニーに合わせるのも、ヴィンテージっぽい雰囲気を表現できておしゃれ。アウターがハンパな丈だと野暮ったく見えるから、腰骨丈のコンパクトなタイプがオススメです。コート¥26,250(オンワード樫山(ICB))、タートルカットソー¥6,300(VICKY(VICKY))、パンツ¥18,900(LE SOUK)、バッグ¥33,600(STUNNING LURE 青山店(Capaf))

履き回したのはコレ!

↑ムートンブーツのドン、UGGの新作。履き口を折り返すとボアがのぞきます。ブーツ[2]¥30,450(デッカーズ ジャパン(UGG(R)AUSTRALIA))

進化形ムートンを買うべきはこんな人!

- ★素ちん&暖かに目がない!
- ★休日の着こなしはカジュアル一辺倒

いつまでも美フォルムを キープしたいから… 家では 「ブーツキーパー」が必須!!

ブーツは元の形をキープして、いつまでも美しいラインをキープしたい！ ならば、ブーツキーパーを使って型くずれを防止するのが得策です。

→愛くるしいキャラのブーツキーパーなら玄関に並べているだけでテンションがUP！ ブーツキーパー¥1,995(PLAZA 渋谷109店)

←スタンダードなタイプ。靴メーカーがつくっているだけあって、効果てきめん！ ブーツキーパー¥1,575(ダイアナ 銀座本店〈ダイアナ〉)

スライド式で伸縮自在。ニーハイにも対応してくれる優秀なコ。ブーツスタンド¥1,680(東急ハンズ渋谷店)

→お出かけにも便利なボールチェーン付き。キュートだから、チャーム感覚で持ち歩けます。ブーツクリップ¥1,050(PLAZA 渋谷109店)

→ブーツの内側をクリップでつまむだけの簡単グッズ。転倒防止にも役立ちます。ブーツクリップ各¥1,260(東急ハンズ渋谷店)

最初から、が大事! 誰に見られても恥ずかしくない 「ニオイレス」ブーツを実現!

いつ、どこで靴を脱ぐシチュエーションに出くわしてもおかしくないのが、アフター6も忙しい美レディの宿命…。ニオイレスな靴を手に入れて、イザというときでも抜かりなく。

↑バイオテクノロジーでつくられたシールタイプの消臭＆除菌グッズ。靴の内部に貼るだけ。バイオ消臭'ズ¥490(東急ハンズ渋谷店)

←ブーツの奥まで届く新噴射ノズルでにおいの原因物質を瞬間消臭！ キュートステップ ブーツ用デオドラントスプレー¥630(PLAZA 渋谷109店)

↑ミントの香り&消臭剤が処方されたボール。汗から生じるイヤなにおいを撃退。アイススニーカーボール¥525(東急ハンズ渋谷店)

シンプルパンプスも+αで華やかに! 「シューアクセ」はかなり使える

シンプルパンプスを劇的に変えるシューアクセは、お仕事後の急なデートや合コンでも活躍。オシャレ度アップなこのアクセ、バッグの中身の新定番です。

❶ふわふわっとしたファーのポンポン。モノトーンが多くなるこの時季、こんなベリー色が映えます。ポンポン(セット価格)¥1,785(アバハウスインターナショナル(オゥ バニスター)) ❷トレンドのキラキラアイテムも足元でならトライしやすい。ビジュー付きリボン¥1,575(ハーモニープロダクツ(ブリジット バーキン)) パンプスに通すだけで、プーティ気分を味わえる!? 旬のレオパードやスパンコールなどさりげなくセンスのよさを光らせて。❸ゴムベルト¥1,995(アバハウスインターナショナル(オゥ バニスター)) ❹¥1,575(ハーモニープロダクツ(ブリジット バーキン))

お手入れ&ひと手間で 靴がかわいく、快適に! Shose Journal 2009

キラキラ輝く美レディの足元を支える、靴と足のケアグッズをご紹介。行き届いたメンテナンスで長もち&快適に♪

帰宅したら即投入! こまめな手入れで 「カラっとブーツ」をキープ!!

寒い冬とはいえ、一日中歩き回った靴の中は汗でムレムレ状態。においの原因菌や湿気をいち早く取り除くのが清潔に保つポイント！

❶除湿・消臭効果をもった天然アメリカ杉(シダー)が靴の中を清潔に保ちます。シダードライ¥1,575(東急ハンズ渋谷店) ❷靴内のジメジメを除去する除湿剤。天日に干せば何度も使えます。くつ・ブーツ快適¥780(東急ハンズ渋谷店) ❸除湿剤に備長炭と活性炭を配合。靴内の湿気やムレ臭を除去。モイスチャーアブソーバー¥525(ダイアナ 銀座本店〈ダイアナ〉)

「さらピカ足」で いたいなら… 〝地足〟 ケアがMUST!

履いている靴がピカピカなら足自体もつるりんとしていたい。小まめにケアしたさらピカ足で、もっと快適なブーツファッションを楽しみましょ♪

❶お肌の上でサラサラパウダーに変化する溶液が、足裏毛穴を引き締め、ムレが気になる足をさわやかさにキープ。プロフェール¥1,050(PLAZA 渋谷109店) ❷使い方は足を一度浸すだけ。それだけで2週間後には角質がペロンとはがれ、削らなくてもつるつるの素足に。フッピーパック¥1,785(PLAZA 渋谷109店)

ブーツ履くなら 「タイツ」でも防臭!

靴本体はもちろん、直接肌に触れるタイツにまで防臭の気使いを。相乗効果で完全無欠なニオイレスが揃えます♪ 消臭効果のあるAG配合のタイツが人気です。

❶縦横自在にフィットするのでフィット感抜群。発熱オフトサーモ加工で暖か。80デニール。タイツ¥735(福助(靴下)) ❷消臭・抗菌のほか、素足を乾燥から守るセラミド配合。さらには光を反射する発熱オプティサーモ加工で艾句ナシの滑らさ。110デニール。タイツ¥945(福助(スタイリング満足))

「ホームケア&ホームクリーニング」でお気に入り ブーツ、いつまでもピカピカ!

ふんぱつして手に入れたブーツだってヨレっとなったら台なし。大復活中のスエードも、こまめなケアがものを言う素材です。

❶雨や雪による汚れやシミを防ぐスプレー。靴を購入したその日に使用するのがオススメです。防水スプレー¥2,100(ダイアナ 銀座本店〈ダイアナ〉) ❷中性の洗浄力のある物質と、表面活性剤がスエードに粘着した汚れを除去。スエードシャンプー¥1,050(東急ハンズ渋谷店) ❸スエード素材の汚れを落とすスポンジタイプのブラシ。スエードスポンジ¥525(東急ハンズ渋谷店)

vimee 蝴蝶

part 1

まずは…あらゆるシーン&気温で着回せる

「ノーカラーコート」ください！

11月 16℃ @通勤

12月 12℃ @休日デート

1月 8℃ @仕事始め

12月 12℃ @レストランデート

11月 16℃ @紅葉ドライブ

コレを着回し！1 ツイードノーカラーコート

ごわつかない薄めの生地にさらにラメが入ったツイード素材で、黒でも重たい印象は一切ナシ！ノーカラージャケットがそのまま長くなったような感覚で、気軽にはおれます。

point キラリ感リングが華やか

point 素材自体もラメ糸

➡パンツにもスカートにも合う短め丈で、きちんとcasualもカジュアルstyleも両方イケる！コート¥37,800（INDIVI V.A.I）

↖インナーをピンク×白のフェミニン配色にして、きちんとしてるけどヌケ感も備わった女らしい通勤スタイルに。くるぶし丈のパンツで足元を軽快に見せるのもポイント。コート¥37,800（INDIVI V.A.I）、ブラウス¥16,800（フランクウィーンセンス 青山本店（フランクウィーンセンス））、パンツ¥14,700（ラグジュエル）、バッグ¥19,425（ダイアナ 銀座本店（ダイアナ））、靴¥29,400（銀座かねまつ6丁目本店）、ネックレス¥8,400（プラス ヴァンドーム 西武有楽町店（プラス ヴァンドーム））

↖授乳服ウールトーテロンと落ち感あるミニスカートのセットで、自然とスタイルよく見えるAラインに。コートも脱いだら、ニットがカジュアル気味なのも軽セク♥コート／右と同じ、ニット¥27,300（NOVESPAZIO）、スカート¥11,550（LE SOUK）、バッグ¥17,850（MSGKY（メイソン グレイ））、靴¥29,925（ダイアナ 銀座本店（ダイアナ））、ネックレス¥3,045（ラグジュエル）、バングル各¥1,200（アクセサライズ 原宿店（アクセサライズ））

コートを脱ぐと…

コートを脱ぐと…

コレを着回し！2 レザーノーカラーコート

レザーコートも女のこらしくなければ着たくない！という純レディにピッタリなディテールとコンパクトなシルエット。気温によってボアライナーを着脱できるから、今から真冬までず〜っと着回せます！

point ナミ型のトリミングがフェミニン

point 取り外せるボア付き

↑ハードになりすぎないロングレザーコートって、ありそうでなかったから新鮮！コート¥40,950（DEARA&Gabriel（Gabriel））

↖秋のお出かけにはボアライナーを取ってジャケット感覚で。ミニのチェックスカートを年相応に見せるように、ニーハイブーツで幸口めに仕上げます。コート¥40,950（DEARA&Gabriel（Gabriel））、ニット［アンサンブル価格］¥19,950（ジャスグリッティー）、スカート¥16,800（グレースコンチネンタル 渋谷パルコ店（グレースコンチネンタル））、バッグ¥51,450（kate spade NEW YORK）、靴¥147,000（ファウンドフレス恵比寿ガーデンプレイス（ファウンドフレス））、ピアス¥4,200・ネックレス¥9,450（プラス ヴァンドーム 西武有楽町店（プラス ヴァンドーム））

↑ヒップ下丈なのでパンツとも相性抜群。冬本番はボアライナー＆大判ストールで寒さ対策をすれば、レザーでもバッチリ着られちゃうんです♪パープルのストールで、ベーシック色の仕事スタイルがよりおしゃれに！コート／右と同じ、ニット¥8,195（INÉD）、パンツ¥14,175（ラグジュエル）、バッグ¥54,600（NOVESPAZIO）、靴¥29,820（モーダ・クレア（ボディドレッシングデラックス））、ベルト¥13,650（ANAYI）、ストール¥19,950（Th[illegible]）、ネックレス¥5,145（INDIVI）

↑年末デートにふさわしいフォーマル感が漂うフェミニンワンピも、×レザーで上手にハズして"おしゃれな彼女"をアピール♥コート／右と同じ、ワンピース¥29,400（デビュー・ド・フィオレ by レッセ・パラセ）、バッグ¥12,600（ビームス ストリート 1F（ビー））、靴¥18,900（サン・トロペ コーポレーション（セヴン・トゥエルヴ・サーティ））、ファーマフラー¥16,800（ジュエルチェンジズ 渋谷店（ジュエルチェンジズ））、ネックレス¥2,625（DURAS [illegible]）、タイツ／私物

今年もよろしくお願いします！

蝴蝶网 hudie.com
意美网 vimei.net

コート、ください！

数も買っていられないから、どんなシーンでも活躍してくれる優秀なものを選びたい!!

誰と過ごす!? #08
冬の90デイズ♥

2月 5t
@ガールズトーク

→1枚サマワンピのかわいさを消さないようアウターもガッツリ着込むより、はおり感覚のツイードコートが◎。効かせ小物のファーマフで防寒面もクリア！ コート／右と同じ、ワンピース¥19,550(Miyuu Bouquet L' Appartement(Jilky))、カーディガン[アンサンブル価格]¥17,850(ジャスグリッティー)、バッグ¥15,750(オペーク ギンザ(モダール))、靴¥26,250(モーダ・クレア(JILL STUART shoe))、ファーマフラー／参考商品(PREMIUM by VICKY)、タイツ／私物

1月 8t
@ショッピング

→クラシカル感漂うツイードコートをはおれば、さりげないデニムスタイルも街ノリにベーシック配色のアクセントとなる、からし色ストールで華やかさをUP！ コート、右と同じ、ニット¥22,050(エムアイ・ディー(M・プルミエ プラック))、デニム¥21,840(ブルーカルト ジャパン(ブルーカルト))、バッグ¥12,075(Plush&Lush(Plush&Lush))、靴¥11 9,700(フランクウィーンセンス青山本店(ヴィチーニ))、ストール¥6,300(VICKY(メイソン グレイ))、ベルト¥6,195(INDIVI)、ピアス¥4,830(プラス ヴァンドーム 西武有楽町店(プラス ヴァンドーム))

2月 5t
@バレンタインデート

↗スノーフレークのジュエル付き白ワンピで、バレンタインにピッタリな愛され感がスパーク♥ 首元のファーは、表情を華やかかつ女のコらしく見せてくれる有効アイテムだから真冬デートには必須！ コート／右と同じ、ワンピース¥39,900(エポカ ザ ショップ丸の内(エポカ ザ ショップ))、バッグ¥24,150(イデアディール名古屋(カバフ))、靴¥29,925(ダイアナ 銀座本店(ダイアナ))、ピアス¥18,900(アクアガール代官山(カオル))

12月 12t
@年末の仕事追い込み

↗忙しい日は、ハイウエストスカートに白シャツをINしたデキル女風のコーディネートで仕事をサクサクこなします。オフ白がまろやかな印象のコートが、フェミニンな通勤スタイルへと中和してくれます。袖口のふわふわファーも女のコっぽい！ コート／右と同じ、シャツ¥12,600(ラグジュエル)、スカート¥16,800(ジャスグリッティー)、バッグ¥44,000(銀座かねまつ6丁目本店)、靴¥33,600(ビンキー&ダイアン)

11月 16t
@合コン

↗優しく上品に見えるノーカラーコートの下にベリー色の華やかスカートをのぞかせて、出会いの瞬間に無条件に"かわいい〜"と思わせる第一印象をイタダキ！ コート¥55,650(ジャスグリッティー)、ブラウス¥16,800(ANAYI)、スカート[ベルト付き]¥15,750・ネックレス¥3,780(デビュー・ド・フィオレ by レッセ・パッセ)、バッグ¥12,600(ダイアナ 銀座本店(ダイアナ))、靴¥7,245(R&E 渋谷109店)、タイツ／私物

コレを着回し! 3 ウール ノーカラーコート

シンプルなウールコートこそ、着回しにとっても重宝♪ 取り外したファー襟をさらにふたつに分けて袖口に付けたりと、なんと5WAYの着方ができるアイディア賞コートです。

↑お腹さん度の高いひざ丈コートは、流行に関係なく長いスパン着られる永遠の定番アイテム。コート¥55,650(ジャスグリッティー)

撮影／村山元一(モデル)、清藤直樹(静物) スタイリスト／入江未悠 ヘア&メーク／冬木慎一(HAIR DIMENSION4) モデル／押切もえ、鈴木サチ、銭原友里(以上本誌専属) 撮影協力／BENOIT TOKYO、EATALYDaikanyama、EASE、井出香理 デザイン／藤原いずみ(Beeworks) 構成／岩附永子 ◆この特集で使用した商品の問い合わせ先は、P.367にあります。

通勤も休日も着られる

そろそろ本気で本命コートが欲しくなる季節。大物だけに何

蝴蝶网 hudie.com
意美网 vimee.net

part 2

コレさえあれば…冬～真冬の通勤が乗り切れる

襟付きウールコート」ください！

1 コレを着回し！ ウエスト切り替え ウールコート

高めのウエスト部分に切り替えが入って、美スタイルも考えられたAラインコート。襟元と袖口の内側はレース仕様だから、脱いだ瞬間まで、とことんかわいくいられます♥

↑オフ白コートは、冬の女のコを3割増しでかわいく見せてくれる秘密兵器♥ コート¥55,650（アプワイザー・リッシェ）

↖バタバタ忙しく動く日は、やっぱりパンツ。そんなときこそノーブルなウールコートで、キリリとしすぎない程辛口スタイルに仕上げます。ビビッドな差し色小物を効かせてのっぺり感も回避して。コート／右と同じ。ブラウス¥11,550（INED）、パンツ¥15,750（エム・アイ・ディー（M-プルミエ））、バッグ¥4,410（NATURAL BEAUTY BASIC）、靴¥28,350（銀座かねまつ6丁目本店）、ストール¥32,550（PLST（Fashion Sanki））、ピアス¥18,900（ヴァンドームブティック 新宿高島屋店（ヴァンドームブティック））、ネックレス¥178,500（エフ・ディ・シィ・プロダクツ（EAU DOUCE4℃））

2 コレを着回し！ スタンドカラー ウールコート

動く度にチラリと見えるフロント内側のスパンコールライナーで、ベーシックな黒コートが脱無難に。イベントが多いこれからの季節にもピッタリな華やかディテールは買い！

↑表情を潤と見せるスタンドカラーは、通勤コートとしても最適。ちょい短めのひざ上丈で軽快な印象です。コート¥34,650（LE SOUK）

↖黒×差し色のコントラストで、ありがちな通勤スタイルも[illegible]スの白ニットは、強い色同士をまろやかにつなぐ[illegible]コート¥34,650（LE SOUK）、ニット¥15,750（エム・アイ・ディー（M-プルミエ））、スカート¥[illegible]丸の内（エポカ ザ ショップ））、バッグ¥39,800（銀座かねまつ6丁目本店）、靴¥[illegible]（ダイアナ 銀座本店（ダイアナ））、ネックレス¥[illegible]（23区 Applaudir））、白シャツの襟とスカートのウエストまで、カッコよさに拍車がかかる！ スパンコールライナーが、アクセ代わりのように胸元で輝きます。コート／右と同じ。"M-プルミエ"のシャツ¥11,550・"M-プルミエ ブラック"のパンツ¥29,400（エム・アイ・ディー）、バッグ¥14,700（エフ・ディ・シィ・プロダクツ（4℃））、靴¥23,100（Pinky & Dianne）、ストール¥5,040（LE SOUK）↑クライアント先訪問はきちんと感第一だから、やっぱり黒コートが頼り！ コート／右と同じ、ワンピース¥30,450（MATERI[illegible]）、バッグ¥36,750（kate spade NEW YORK）、靴¥19,950（サン[illegible]コーポレーション（セヴン・トゥエルヴ・サーティ））、タイツ／[illegible]、ジャケットでキラキ[illegible]2倍に。コート／右と同じ、ニット¥[illegible]50（アンタイトル）、スカート¥16,800（リッチミー ニューヨーク 青山店（リッチミー ニューヨーク））、バッグ¥[illegible]（ハンサ（ニッテン ゴヤール））、靴¥13,440（ダイアナ 銀座本店（ダイアナ））、ニューマフラー¥[illegible]（[illegible]QUEENS COURT）、タイツ／私物

慧美网 vimee.net

↗アンサンブルニット×コクーンめミニの鉄板の鉄板通勤スタイルには、やっぱり王道ウールコートが好相性。ファー襟&ロンググローブで、かわいくおしゃれに防寒して♪ コート／右と同じ・トリプルアンサンブルニット(カーディガンとインナー2枚で)¥19,950(アプワイザー・リッシェ)、スカート¥13,650・グローブ¥11,550(オンワード樫山(23区))、バッグ¥34,650(グレースコンチネンタル 渋谷109店(MARCO BIGGIANI))、靴¥45,150(サン トロペコーポレーション(セヴン・トゥエルヴ・サーティ))、ネックレス¥10,500(プラス ヴァンドーム 西武有楽町店(プラス ヴァンドーム))

↗フロントのボタンをしめてファー襟とベルトの両方を付ければ、1枚のワンピのようなフォーマル感。コンサバになりすぎず今っぽさを出すために、足元はブーティーと柄タイツをプラス。[illegible]

3 コレを着回し! ショート丈ピーコート

ポンチョのような三角形のテントシルエットで、おなじみのピーコートが今年らしくおしゃれにブラッシュアップされています。どんなインナーと合わせても、プレッピーな雰囲気が漂ってかわいい♪

↑ショート丈はウエスト位置を高く見せてくれるから、脚長効果にも期待できる♪ コート¥31,500(リッチミー ニューヨーク 青山店(リッチミー ニューヨーク))

⑪デスクワークの日はシワになりにくい素材のスカートでいざ出勤。ウエスト にさらにショート丈コートを合わせれば、強烈な脚長効果が[illegible]¥7,500・ニット¥9,975 (リッチミー ニューヨーク 青山店(リッチミー ニューヨーク))、ベルト付きスカート¥14,700(オリゾンティ(JNB))、バッグ¥18,900(Pinky & Dianne)、靴¥18,900(モーダ・クイント) ⑫おしゃれに一層気合いが入る女同士の予定の日。カチッとさせたくて、アウターを着ながらも60'S風のワンピの柄をいかしてガーリーに♪ コート／右と同じ、ワンピース¥16,800(manics inc.)、バッグ¥34,650(T.S.P.R.(ルアナ))、靴¥26,040(ダイアナ銀座 本店(ルアナ))、タイツ¥1,995(アンタイトル)、ブレスレット¥98,700(フ・ディ・シィ・プロダクツ(EAU DOUCE4℃)) ⑬イヤマフとロンググローブを装備して、雪の日でも手を抜かないプレッピー通勤スタイルが完成。コート／右と同じ、ニット¥4,200(NATURAL BEAUTY BASIC)、スカート¥18,375(アンタイトル)、バッグ¥13,650(SANYO SHOKAI(FRAGILE))、靴¥34,000(銀座かねまつ6丁目本店)、イヤーマフラー¥4,200(ジュエルチェンジズ 渋谷店(ジュエルチェンジズ))、グローブ¥13,650(リッチミー ニューヨーク 青山店(リッチミー ニューヨーク))、傘／私物 ⑭丈も軽さを感じない七分だから、フルレングスパンツも軽快。コート／右と同じ、シャツ¥12,600(イエナ BCサロン 渋谷店(イエナ))、カーディガン¥10,290(アルアバイル)、パンツ¥18,375(アンタイトル)、バッグ¥8,[illegible](リッチミー ニューヨーク 青山店(リッチミー ニューヨーク))、靴¥6,[illegible](R&E 渋谷109店)、ベルト¥9,450(エム・アイ・ディー(M・プルミエ))、ストール¥14,700(オンワード樫山(23区))、ネックレス¥10,500(ヴァンドーム ヤマダ(DKNY))、時計¥29,400(オペーク ギンザ(ロゼモン))

vimeo.net

蝴蝶网
hudie.com

part 3 さらに…冬～真冬のOFFシーンで着回せる「最流行アウター」ください！

12月 12七

@同窓会

11月 16七

@遠出ドライブ

2月 5七

@バレンタインデー

1月 8七

@ホームパーティの言いわけ

コートを脱ぐと…

コレを着回し! 1 フード付きミリタリーコート

休日はカジュアルスタイルを楽しみたいのに、アウターが平日モードだと今ひとつキマらなくて…という人にもオススメなミリタリーコート。フードのファーは取り外し可能です。

←ストンとしたAラインとツヤ素材で、大人っぽさもキープできる程カジュアルが実現。コート¥22,050（SANYO SHOKAI〈LE JOUR〉）

内側はモコモコボア

慧美网
vimee.net

2 コレを着回し! ロングニットコート

今年の冬は、しっかり着込むコートよりもカーディガンの延長のような感覚で気軽にはおれるニットコートも大人気！ローゲージのざっくり感が休日気分を盛り上げます。

↑シルエットはカジュアルながら、ラメ混素材ではんのり華やかな絶妙バランス。コート¥61,950（フランクウィーンセンス青山本店（フランクウィーンセンス））

↖ロングブーツとのバランスがかわいい秋こそ、デニムショーパンをはきたいですよね♪薄手のインナー×ざっくりしたアウターの一見相反する組み合わせが難こなしにリズムを与えてくれて、女のコ受けが狙えます。コート¥61,950（フランクウィーンセンス 青山本店（フランクウィーンセンス））、ブラウス¥10,500（オリゾンティ（INTERPLANET））、パンツ¥7,140（Vigny）、バッグ¥16,800（VICKY（メイソン グレイ））、靴¥39,000（ダイアナ 銀座本店（ダイアナ））、ネックレス¥6,930（マトリーチェ バイ ヴォイスメール）

11月 16t @ガールズトーク

1月 8t @セールへGO!

お目当てのスカートあるかな?

12月 12t @クリスマスディナー

↑ニットコートが持つふんわりやわらかな雰囲気が、愛らしさをグッと加速させます。冬のイベントデートのときもかっちりと着込みすぎない"スキ"のある感じが、男ゴコロに効きそう♥ コート／右と同じ、ワンピース¥24,150（アプワイザー・リッシェ）、バッグ¥21,000（T.Square（ルアナ））、靴¥14,490（ダイアナ 銀座本店（ダイアナ））、ネックレス¥6,930（マトリーチェ バイ ヴォイスメール）、タイツ／私物

↑おしゃれはしたいけど身軽で行きたい！というセールにも、ニットコートがピッタリ。グレーとピンクという相性のイイなじませ配色を黒でキュッと締めると、まとまりのある大人カジュアルに仕上がります。コート／右と同じ、ニット¥17,850（ジャスグリッティー）、スカート¥8,400（PROPORTION BODY DRESSING）、バッグ¥27,300（ジュエルチェンジズ 渋谷店（エクラムール））、靴¥25,200（DEARA&Gabriel（Gabriel））、帽子¥7,350（VICKY（メイソン グレイ））、ネックレス¥17,850（アンテプリマ 新宿高島屋店（アンテプリマ））

2月 5t @ニューオープンのレストランへ

↑ワンピースはシンプルなデザインだからこそ、ミーハー心はしっかりくすぐるアイテム。ベルトでウエストマークすれば、ガーリーなシルエットに。ブーツ／右と同じ、ワンピース¥19,950（デビュー・ド・フィオレ by レッセ・パッセ）、バッグ¥6,090（ビームス ストリート 1F（レイ ビームス））、靴¥11,340（イーボル（BABY PURE））、スヌード¥19,950（VICKY（QUEENS COURT））、ピアス¥49,350（エフ・ディ・シィ・プロダクツ（EAU DOUCE4℃））、タイツ／私物

3 コレを着回し! ファー付きノーカラーコート

袖と襟のモコモコファーが、ゴージャスキュート。カジュアルな印象がある短めのノーカラーコートだから、ボリューミーなファー付きでも嫌味なくかわいく着られるんです♪

←ファーはフェイクファーと本物毛皮／コート¥79,800（グレースコンチネンタル 渋谷パルコ店（グレースクラス））

←チュニックブラウス×デニムにファーなしコートをさらりとはおって、シンプルな旅スタイルに。短め丈だからパンツに合わせても下半身がスッキリ見えるのもうれしい。コート¥79,800（グレースコンチネンタル 渋谷パルコ店（グレースクラス））、ブラウス¥17,850（JILLSTUART）、パンツ¥20,790（ブルーカルト ジャパン（ブルーカルト））、バッグ¥28,350（ファウンドフレス恵比寿（ラウラ））、靴¥14,490（ダイアナ 銀座本店（ダイアナ））、ネックレス¥6,300（オペーク ギンザ（パイエット））

11月 16t @温泉へ小旅行

日ごろのストレス発散しよ!

12月 12t @彼の両親とディナー

1月 8t @映画鑑賞

↑キャメル×グレー×ソフトピンクの優しくて親しみのある配色は、彼の両親にも好印象なハズ♥ コート／右と同じ、ワンピース¥18,900（SANYO SHOKAI（LE JOUR））、バッグ¥27,300（ビームス ストリート 1F（タハティ））、靴¥29,925（ダイアナ 銀座本店（ダイアナ））、ストール¥4,830（NATURAL BEAUTY BASIC）、ベアトップ／私物

コートを脱ぐと…

↑シュシュ付きニットとツイードスカートをワンピのように組み合わせて、コートの下は冬白の愛されモードに。インナーが甘めだからこそ、袖＆裾の両方にファーを付けてもやりすぎ感なくかわいくキマります。コート／右と同じ、ニット¥11,025（INDIVI）、スカート¥10,500（LE SOUK）、バッグ¥96,600（ルイ ヴィトン カスタマーサービスセンター（ルイ ヴィトン））、靴¥59,850（オペーク ギンザ（パレトゥル ショーズ））、タイツ／私物

2月 5t @ショッピングクルーズ

↑Outerwear 派のお着回しコーデ。合わせにくいカラキワなミニーパーカもスカートと合わせて、賢いmidiyaは感度の高いミニスカレディに。コート／右と同じ、ニット[アンサンブル価格]¥8,600（アプワイザー・リッシェ）、スカート¥4,700、グレースコンチネンタル 渋谷パルコ店（DIAGRAM））、バッグ¥5,040（ビームス ストリート 1F（レイ ビームス））、靴¥45,150（ダイアナ銀座本店（ダイアナ））、ネックレス¥6,930（マトリーチェ バイ ヴォイスメール）、タイツ／私物

Vingie.com

150gと言えば…

お茶碗一杯分のごはんと同じ軽さなんです!!

→通常使用するダウンパックをなくして、ダウンの羽を直接入れているのが軽さのヒミツ。付属のレザーベルトをすれば、さらにエレガントに。コート¥30,450(PREMIUM by VICKY)

1 リッチに見えるプリプラファーコートが見逃せない!

¥16,800

このプリプラ、見逃せないでしょ!

旬マテリアルのファーコートは、休日に登場することが多いアウターだからこそプリプラな掘り出しものをゲットしたい! エクリュ、黒、ヌードピンクの3色展開です♪

↖女っぷりのイイ黒ワンピに合わせたら、ファーのリッチな雰囲気もさらにUP。毛布に包まれているような軽さと肌触りも止められない♥ コート¥16,800(PROPORTION BODY DRESSING)、ワンピース¥27,300(アルアバイル)、バッグ/参考商品(デビュー・ド・フィオレ by レッセ・パッセ)、ネックレス¥10,500(プラス ヴァンドーム 西武有楽町店(プラス ヴァンドーム))、ピアス¥19,950(アクアガール代官山(カオル))、タイツ/私物

2 なんと驚異の150gの、超軽量ロングダウンが登場!

去年の冬、ビッキー内の男子スタッフが超軽量ダウンを着ていて、「ウチでもこんな軽〜いダウンをつくりたいよね!」という声のもとに完成したご自慢ダウン。超高密度素材で、体に吸いつくような暖かさです。

優秀だから欲しい!
アダ蝴蝶网9
hudie.com

3 姉レディでも着やすいフェミニンなレザージャケットが豊富♥

体にすんなりとなじむようなやわらかい革質、ノーカラーや短め丈、丸みを帯びた袖口ラインなど…。女のコらしさあふれるディテールのレザージャケットがこなれスタイルに㊙。

→㊙ピンクニュアンスの羊の革は、ワンピにもふんわりスカートにも合いそう! ジャケット¥68,250(エム・アイ・ディー〈M・プルミエ ブラック〉) ㊙着込んだ感じのしわ加工がオシャレ★ ¥51,450(アルアバイル〈ルル・ウィルビー〉)

5 ウール地が起毛したようなモアモア素材が人気

モアモア素材を使った、通称"ジャーディガン"もIN。カジュアルボトムや抜きトップスとも好相性で、冷えすぎないけどきちんと感が実現する、お・エライアウターなんです。

Close up!

←ウールとモヘアがMIXしたようなモアモア素材は、触れても暖かそう♥ なぬくぬく感が魅力です。

Variation

コート¥23,100・ベルト¥5,040(DEARA&Gabriel〈Gabriel〉)、ニット¥8,295(ラグジュエル)、パンツ¥15,750(ジュエルチェンジズ 渋谷店〈ジュエルチェンジズ〉)、"QUEENS COURT"のバッグ¥16,800・"メイソン グレイ"のネックレス¥3,450(VICKY〈メイソン グレイ〉)、靴¥32,550(ダイアナ 銀座本店〈ダイアナ〉)、ピアス¥7,350(ヴァンドームブティック 新宿高島屋店〈ヴァンドームブティック〉)

↑㊧スパンコールとモールのトリミング付き。ジャケット¥61,950(フランクウィーンセンス 青山本店〈フランクウィーンセンス〉) ㊨¥35,700(イデアディティール名古屋〈イデアディティール〉)

4 こだわりビジューボタンで接近戦でもかわいく♪

アウターがメインになる冬だから、そのディテールもかわいいほうが勝ちでしょ! お目立ちボタンがキラリと目をひく、はおりものの域を超えた主役アウターもズラ〜りそろってます。

Close up!

↑パール&ゴールドの大きめボタンで、ドレスのような優雅な雰囲気に。

Close up!

↑クリアとブラウンの大きめジュエルで、ノーカラーの首元が一気に華やか!

Close up!

←フロントボタンは石と刺しゅうとスパンコール、袖ボタンはクリア石と、ダブルのかわいさに大注目♥

→㊧ミルクティー色コートにフォックスファーが付いてお嬢さん度も最高潮。コート¥44,100(デビュー・ド・フィオレ by レッセ・パッセ) ㊨ベーシックカラーのインナーも、こんなカラーコートと合わせたらいつもと違った雰囲気で着られそう! ¥58,800(ジュエルチェンジズ 渋谷店〈ジュエルチェンジズ〉) ㊗襟もが1枚! の黒アウターだからこそ、差がつくディテールでリードして。¥39,900(アルアバイル)

vimee.net

7 姉レディの人気2大柄、チェックとボーダーがコートにも飛び火

インナーだけじゃもったいないかわいさだから、ニュアンスチェックや変色カラーボーダーなど上級向けの柄にもチャレンジして、この冬はアウターからおしゃれの幅を広げましょ♪

↑㊧シンプルなインナーでもおしゃれに見えるから、忙しい朝だって頼りになる♪ コート¥49,350(オンワード樫山(IC8))、シャツ¥12,600(ラグジュエル)、スカート¥7,140(Vigny)、バッグ¥27,300(VICKY(COMODO BLU))、靴¥45,150(サン・トロペ コーポレーション(セヴン・トゥエルヴ・サーティ))、ストール¥5,040(et-dé)、ピアス¥10,500(アンテプリマ 新宿高島屋店(アンテプリマ)) ㊨丸みを帯びたシルエットで、インパクト強めな配色も女のコらしく着られます。コート¥69,300(グレースコンチネンタル 渋谷パルコ店(グレースクラス))、スカート¥19,950(エム・アイ・ディー (M・プルミエ ブラック))、バッグ¥10,290(DEARA&Gabriel(DEARA))、靴¥45,150(サン・トロペ コーポレーション(セヴン・トゥエルヴ・サーティ))、ピアス¥6,300(プラス ヴァンドーム 西武有楽町店(プラス ヴァンドーム))

↑㊧コンパクトな着丈で、Sレディ向き。コート¥26,250(ビームス ストリート 1F(レイビームス)) ㊨チェックでも大柄に見えないのは、細身ラインのおかげです♪ ¥34,650(ラグジュエル)

9 大人気のニットコートも衿ファーが着脱可能だから、寒い日も着られる

去年は、秋から冬をつなぐブリッジアイテムにすぎなかったニットコートですが、厚手素材にさらにたっぷりファーが付いて、寒い日までヘビロテできちゃう防寒具合です。

←メリットではなくもはや常識!?になりつつある、取り外し可能なファー。ボリュームファーは暖かいのはもちろん、顔周りが女のコらしく華やかになるところも人気の理由です。コート¥40,950(ロートレ アモン)、ニット¥11,550(ジュエルチェンジズ 渋谷店(ジュエル チェンジズ))、スカート¥14,700(オンワード樫山(vanilla confusion))、バッグ¥12,075(INDIVI)、靴¥44,100(ANAYI)

6 頼れるデイリーブランド、Gapのプリプラピーコートは色ち買いしたい!

今着たいかわいいものがプリプラで手に入るGapから、絶対買いなピーコートが届きました! いつものデニムと合わせるだけで、こなれた真冬のプレッピーガールに♪

Variation

↑ボタンがいかりマークで、プリプラでも芸が細かい♪ サテ着用の青のほか、黒、グレー、チェックがあります。コート各¥19,800(Gap原宿)

↑アウターが一緒で、いつも同じ印象になりがちなのが冬の悩み…。でも、驚きの1万円台だったら、気兼ねなく大人買いができそう♥ 長めのストールでアクセントをつけて、盛りてないけどカッコいい、こなれたカジュアルスタイルに。コート¥19,800(Gap原宿)、"QUEENS COURT"のパンツ¥16,800、"メイソン グレイ"のストール¥12,600、バッグ¥24,50(ルピーリベット有楽町(ラウラ))、靴¥14,490(ダイアナ 銀座本店(ダイアナ))

まだまだあります! ココがNewsなコート&

8 リバーシブルダウンは、ひと粒で2度かわいい!

何枚も買えないアウターだから、お得感たっぷりなリバーシブルはうれしい♪ コーディネートにもうひと声ポイントが欲しいときには、くるりと裏を返せば…ほら解決㊟

→光沢感ある黒ダウンの肩ラインにグレーの刺しゅうが。主張しすぎないさりげなさが大人っぽい♪

→キレイめに着られるダウンってなかなか出合えないからとっても貴重♥ ウエストと裾が適度に絞られていて、ダウンでもメリハリラインがかなうのも、買いポイントです。冬の雨や雪の日通勤にも活躍してくれそう。コート¥47,250(VICKY(メイソン グレイ))、ブラウス¥19,950・パンツ¥16,275(アンタイトル)、"クレデュ クレ"のバッグ¥14,700・"ラピス ビームス"のネックレス¥9,345(ビームス ストリート 1F)、靴¥13,440(ダイアナ 銀座本店(ダイアナ))

蝴蝶网 hudie.com
美 vimeo.me

つでもどんなときも、クラス感のある着こなしを―。
れは、レディの永遠の目標。
わいくて、なおかつ上品で。
OXEYの「黒」なら、そんなスタイルが実現します。

「黒」にする!

Dressy Black

上品で、華やか、黒の魔法

ドレスアップするパーティシーンでは
「黒」の品のよい華やかさに
勝るものはありません。
美しいカッティングのドレスをまとって、
レディな立ち姿に磨きをかけて。

デコルテがきれいに見えるシンプルなドレスワンピースは、ベチコートでボリュームが出るから華やかさも一段と際立ちます。360度どこから見ても美しいシフォンがあしらわれたボレロをはおって、よりドレッシーに印象づけて。クチュールシフォンボレロ¥69,000・ストレッチタフタワンピース¥73,000(FOXEY BOUTIQUE〈FOXEY NEW YORK〉)。ミニパーティバッグ[コインケース・ミラー付き]¥29,000・靴¥60,000・ロンググローブ¥69,000・ブローチ¥26,000・イヤリング¥23,000・ラインストーンネックレス[ケース付き]¥23,000・ブレスレット(手前)¥53,000・ブレスレット(奥)¥60,000・ベチコート/参考商品(FOXEY BOUTIQUE〈FOXEY〉)

慧美网
vimee.net
蝴蝶网
hudie.com

hudie.com

だから、恋を

Luxury Black

黒でクラス感をあげて…

街で着るデイリーな装いのときこそ、
クラス感は忘れたくないもの。
ニットとスカートのシンプルコーデも
潔くオールブラックでまとめれば、
映画女優のようなクラシカルスタイルに。

広がり具合がとてもきれいなスカートは、シンプルな着こなしのときこそ、その存在感を発揮。パール付きニットと合わせて、誰からも愛される王道のコンサバスタイルを完成させて。パールネックセーター[パール取り外し可]￥69,000・ドレススカート[ベルト・ペチコート付き]￥96,000・バッグ[DAISY LIN コンパクトミラー付き]￥54,000・ストレッチブーツ￥120,000・サングラス￥26,000・バングル￥18,000(FOXEY BOUTIQUE(FOXEY))

vimeo.net

蝴蝶网

Mature Black

小粋なスタイルも等身大に

洗練された大人のモードスタイルとは、
自分に似合う流行を着ていること。
トレンドアイテムのショートパンツも、
ジャケットと黒でシンプルにこなす。
その采配が、私たちらしいんです。

ウールのジャケットとショートパンツのトレンド感あふれるセットアップは、上質な素材感が気張りすぎない優しい雰囲気を演出してくれます。ショートパンツはサイドにボタンが付いていて、着こなしの小粋なアクセントに。ニットスーツ¥120,000・ショルダーバッグ¥36,000・ブーツ¥120,000・キャスケット¥16,000・ネックレス[スペア革ひも付き]¥32,000・バングル¥18,000・バッファローブレスレット¥13,000・セーター／参考商品(FOXEY BOUTIQUE〈FOXEY〉)

慧美网
vimee.net

Casual Black

黒が似合う、カジュアルが似合う

ホリデースタイルだって、品よくこなす、
レディな私たちなら、当然の選択。
フィット感が心地いいタートルニットに、
ジップがアクセントのストレッチスカート。
大人カジュアルは、黒でこそ完成。

スカートのジップは、着こなしのポイントとなるのはもちろん、少し内側に配置されているからウエストがすっきり見える効果も。贅沢なチンチラで、上質感も忘れずにマークして。リブタートル¥29,000・シークレットポケットスカート¥49,000(FOXEY BOUTIQUE〈FOXEY NEW YORK〉)、クロスバッグ¥46,000・クロスミニバッグ¥32,000・ブーツ¥120,000・チンチラストール¥240,000・ブローチ¥32,000(FOXEY BOUTIQUE〈FOXEY〉)

蝶网
hudie.com

Sweet Black

かわいさの中に大人っぽさを秘めて

やっぱり〝かわいい〟は永遠のテーマ。
そしてこれから目指すのは上級で上品な、
嫌味のない〝かわいい〟レディ。
そう、〝かわいさ〟を大人に昇華してくれるのも、
私たちが黒を愛して止まない理由のひとつ。

小顔効果もあるスクエアカットは、アップヘアでそのデコルテのキレイさを存分に生かしたい。胸下切り替えのAラインだから、さり気なくかわいさが漂います。小物次第でデイリーにもドレッシーにも装える黒ワンピは、レディのマストアイテム。ロールスリーブワンピース￥66,000（FOXEY BOUTIQUE〈FOXEY NEW YORK〉）、ミニパーティバッグ［ストラップ・コインケース・ミラー付き］￥29,000・靴￥73,000・タイツ［2色セット］￥8,600・カチューシャ￥12,000・グローブ参考商品・2連パールネックレス￥16,000・2連パールブレスレット￥24,000（FOXEY BOUTIQUE〈FOXEY〉）

撮影／西出健太郎
スタイリスト／入江未悠
ヘア＆メーク／佐藤エイコ〈nude〉
モデル／[illegible]（オスカープロモーション）
デザイン／[illegible]（Beewalks）
構成／佐々木陽子

協力／FOXEY BOUTIQUE 銀座本店
☎03-3573-6008

あのコオシャレ！
って思わせる…

最旬ブランドの新作たち！

蝴蝶网 hudie.com

りげ…旬の…ン…
をつけていると…って本気…ヤル女…
まずは密かに自慢できる、今…
すべき…新作…お届け…
す！　限定ものもあるから急いで。

ニコライ・バーグマンとコラボした
クリスマス限定シリーズは完売必至！

ロイヤルオーダー
Royal Order

ジュエリーとバラがセットになった、女のコの夢がつまったクリスマスコレクション。ネックレスは王冠にスターがついたタイプと、鍵モチーフの2種展開。バラはプリザーブドフラワーなのでそのまま飾っておけるのがうれしい♪　ネックレス【キー】[SV×クリスタル]￥39,900・【クラウン】[SV×クリスタル]￥24,150(ロイヤルオーダー新宿伊勢丹本館店(ロイヤルオーダー))、ジャケット¥28,350・カットソー¥6,195(ラグジュエル)、パンツ¥13,650(LE SOUK)、時計[SS×D/22×16.4]￥57,750(セイコーウォッチ お客様相談室(セイコー ルキア))

誰と過ごす!?　#09
冬の90デイズ♥

私の時計、いとしのジュエリー

毎日でも身につけたい！
見つめられても自信がもてる、
そんなパワーを授けてくれる。
Happy&Activeな私を応援してくれる、
いとしいアイテムだけを厳選しました♥

慧美网 vimee.net

"もらった瞬間、感激もひとしお！
ネックレス&バラのロマンティックセット"

撮影／居坂詩音(モデル)、清藤直樹(静物)　スタイリスト／穂苅夏子　ヘア&メーク／神戸春美(NEWS)　モデル／鈴澤杜里子(本誌専属)　撮影協力／PROPS NOW　デザイン／苅部沙織(Beworks)　構成／松崎のぞみ

●[ ]内、YG＝イエローゴールド、PG＝ピンクゴールド、SPG＝サマンサピーチゴールド、D＝ダイヤモンド　SV＝シルバー、SS＝ステンレススティール、22K＝22金、18K＝18金、10K＝10金、9K＝9金を表します。この特集で使用した商品の問い合わせ先は、P.367になります。

定番「マリー」はイエローゴールド×ダイヤで展開。クリスマス限定はルビー×エメラルドのグリーンとレッドが華やかに効いて。ネックレス[18KYG×ルビー×エメラルド]¥32,550・リング[18KYG×サファイヤ×エメラルド]各¥21,000(ドレス・ア・ドレス)、ブラウス[カーディガンとセット]¥19,950()、物／リング[18KYG×D]¥25,200・ピアス[18KYG×D]¥69,300(フレックス・ファーム(ドレス・ア・ドレス))

蝴蝶网
hudie.com

“つけると幸せ…
そっと寄りそってくれる
可憐な花モチーフの
ジュエリーたち”

拡大はこちら!

人気の「マリー」シリーズから
ルビー&エメラルドのタイプが!

dress a dress
ドレス・ア・ドレス

見る度にもっと欲しくなる!
夢がつまったクリスマス限定たち

AHKAH
アーカー

1万能なひと粒ダイヤモンド。ネックレス[18KPG×D]¥45,150() 2ぷっくりハート。ネックレス[18KPG×D]¥31,500() 3冬に最適な雪の結晶。ネックレス[18KPG×D]¥44,100() 4神秘的なムーン。ネックレス[18KYG×D]¥31,500() 5ネックレス[18KPG×D]¥37,800() 6中央のパヴェダイヤがアクセント。ネックレス[18KPG×D×ピンクダイヤモンド]¥63,000()

“きゃしゃなネックレス
レイヤードして…
気分は洗練された
大人のクラシカル

11/15までの先行受注で予約がベター!

jupiter GOLD LABEL
ジュピター ゴールドレーベル

ダイヤのキラキラ感と繊細なクロスが際立つ、超お買い得セット。先行受注で予約すればエンドパーツのハートの中に好きなイニシャルひと文字が刻印可能に! ネックレス・リングのセット[10KYG×D]¥39,900(ルイールコーポレーション(jupiter GOLD LABEL))

カレとおそろでつけたい
ユニセックスな新作が!

H.P.FRANCE
アッシュ・ペー・フランス

右から／ペアリングもあるのでカレとおそろで。“WOUTERS&HENDRIX.”のリング[22KYG×SV]¥18,900・温かみのあるブレート。“SERGE THUHAVAL.”のネックレス[18KYG×SV]¥27,300・ネックレス[18KYG×SV]¥24,150()

繊細なレースモチーフが洗練度を高める!

Enasoluna
エナソルーナ

右から／つけるシーンを選ばない、レースのような華奢なデザイン! ブレスレット[10KYG×淡水パール]¥38,850・リング[10KWG×淡水パール]¥28,350・リング[10KYG×淡水パール]¥34,650(エナソルーナ)

レースやパール。この秋冬は
クラシックフレーバーをトッピング

Angela
アンジェラ

内側から／ベビーパールがさりげないアクセント。ネックレス[10KYG×ガーネット×パール]¥18,900・ボヘミアンレース×ガーネットのエスニックな香り。ネックレス[10KYG×ガーネット]¥18,900・重ねづけに便利なロングパール。ネックレス[10KYG×ガーネット×パール]¥33,600・ブレスレット[10KYG×ガーネット]¥18,900(伊勢丹新宿店本館1Fアンジェラ)、ワンピース¥26,(SANYO SHOKAI(LE JOUR))

やっぱりプレミアム感は格別!

2019クリスマス限定シリーズでみんなから羨望のまなざし!

ロマンティック気分が盛り上がるこのシーズンならではの限定シリーズ。自分へのごほうびに、またはおねだりしてもらっちゃおう!

"大人かわいいハートを狙うならコレ、首元でさりげなく光るキュートな存在感

ポンテ ヴェキオ Ponte Vecchioのミニハートネックレス

首元でプチッと光る小さなハートにダイヤが埋め込まれた、大人かわいいネックレス。ピンクのシュシュとボックス付き。ネックレス[18KYG×D]￥48,300(ポンテヴェキオ 銀座並木通り本店〈ポンテヴェキオ〉)、カーディガン￥17,325(INDIVI)、カットソー￥6,195(ラグジュエル)

ジェス NOJESSのアンティーク調時計・クラウンネックレス

ネックレス、時計ともに10/30から数量限定で発売中。ネックレスはクラウンチャームの中でリングが踊る心憎い演出。時計はシェルの文字盤にダイヤが輝く上品なアンティーク調。ネックレス[10KPG×D]￥52,500・時計[真鍮×白蝶貝×D]￥49,350(NOJESS)

エテ eteの繊細リングセット

スターやリボン、波打つデザインなど。毎朝どんなつけ方をしようか考えるのが楽しくなる、きゃしゃなリングの5個セット! ボックスつきだからこのまま収納しておくのが便利。リング5個セット[10KPG/YG/WG/ルビー/エポキシ樹脂]￥48,300(ete)

丸いサークルにピンクゴールド×ピンクトルマリンのリボンがかわいくきらめく、エンブレムのようなモチーフ。小さなクローゼットのようなノベルティジュエリーボックス付き。ネックレス[10KWG×10KPG×D×ピンクトルマリン]￥26,250(プライベート レーベル)

プライベート レーベル Private Labelのシルバーネックレス

アガット agateteのレースモチーフネックレス&リング

繊細なレースのようなデザインにダイヤがあしらわれた、ノーブルなモチーフ。うれしいセットプライスで数量限定なのでお急ぎを! ネックレス・リングセット[10KYG×D]￥54,600(アガット)

慧美网 vimee.net

何かとイベントラッシュなこの時季だからこそ

きらめきウォッチで手元も輝く!

ネックレスやリングはもて
ん、時計だってキラッと
て手元も華やかに。そん
レディの願いをかなえる
を集めました!

エレガンス重視なら スリムなきゃしゃ系

1 エレガントな革ベルトのスクエア型。時計[ケース／真鍮×IPメッキ×キュービックジルコニア、ベル
牛革、20×20]￥19,950(ビームス 銀座(bprビームス)) 2 アラビア数字と大粒のダイヤが輝く、リッ
ジュアルなデザイン。時計[SS×D、24×21.7]￥115,500(セイコーウォッチ お客様相談室(セイコール
カリテ)) 3 優美なトノー型にローマン数字が上品クラシック。時計[ステンレス、28×18]￥28,350(オ
ク ギンザ(ロゼモン)) 4 パールが連なったブレス感覚でつけたい一品。時計[ステンレス×IPピンク
ルドコーティング×パール、直径15]￥29,400(ete) 5 メタリックレザー＆フェースの上下についたダ
が華やか。時計[ベルト][ヤギ革]￥8,400・[フェース][真鍮×D×白蝶貝]￥35,700(NOJESS)

"おめかし気分が盛り上がる、上品リッチなきらめき時計!"

贅こなしに華が加わる、ベゼルとストラップのラインストーンが超ゴージャスなデザイン。お手ごろ価格だからぜひ常備して。時計[シルバーコーティング×ラインストーン、直径2.5]￥39,900(アガタ パリ伊勢丹新宿店(アガタ パリ))、ジャケット￥30,450(LE SOUK)

インパクト重視なら ゴツめフェースで

1 つるんとした丸いフ
に、ぴっしりとクリス
詰まった文字盤がゴー
時計[アーバン スピン
ション][アセテート×S
リスタルガラス、直径
46,200]・[フォリフォ
バン(フォリフォリ))
インストーンのベゼル
ほか、ピンク、ブルーも
ケルコース。の時計[SS
43]￥31,500・3 贅こ
主役にしたい、ライン
ンと赤のパテントレザ
ンパクト。"アルマー
時計[SS×レザー、直径
1,500(ジャルダン)]

vimee.net

クリスマス限定シリーズ

赤いルビーがアクセントになったキュートなキーチャームのセット。ホリディベアのスペシャルパッケージ付き。ネックレス(右)とブレスレット(左)のセット[10KYG×ルビー]¥29,400(スタージュエリー新宿高島屋店(STAR JEWELRY))

ベア付き!

ラッキーチャーム

右から／幸運を呼ぶと言われている七面鳥のネックボーン。ネックレス[10KYG×D]¥24,150・クロスネックレス[10KYG×D]¥25,200・ホースシューネックレス[10KYG×ルビー]¥22,050・繊細ハートネックレス[10KYG×D]¥24,150(スタージュエリー新宿高島屋店(STAR JEWELRY))

ひとつに決められないほど
気になるきゃしゃ系が豊富!

STAR JEWELRY スタージュエリー

ミニハート

右から／7月号の表紙で麗ちゃんがつけたことでさらにブレイク!ネックレス【チェーン】[18KYG]¥18,900・【チャーム】[18KYG×ルビー]¥42,000・ネックレス[18KYG×ルビー]¥33,600・リング[18KYG×ルビー]¥39,900(スタージュエリー新宿高島屋店(STAR JEWELRY))

プチターコイズ

12月の誕生石であるターコイズをアンティーク風の彫金に合わせ、程よくクラシカルに仕立てた、最旬デザイン。ネックレス[18KYG×ターコイズ×D]¥31,500・リング[18KYG×ターコイズ×D]¥32,550(スタージュエリー新宿高島屋店(STAR JEWELRY))

hudie.com

十大ブランド、ご指名リスト

ーズを厳選、気になるものがあったらとにかくGO! が正解です。

クリスマス限定シリーズ

から／表は星モチーフに赤いハートが、裏は全線にダイヤをあらったクリスマスオーナメントのような雰囲気。ネックレス「クスタルステラ」[10KYG×D×シンセティックルビー×クリスタクオーツ]¥29,400・2本セットを重ねると"I ♡ U."になる新なデザイン。ネックレス「アイ ラブ ユー」[18KYG×D×ルビー]52,500(ヴァンドーム青山 伊勢丹新宿店(ヴァンドーム青山))

裏は

BOX&チャーム付き!

つけるシーンを選ばない
大人かわいい洗練デザイン

VENDOME AOYAMA ヴァンドーム青山

ぷっくりカラーストーン

右から／カラーストーンのかわいさを前面に出したシンプル系。ネックレス[10KPG×ピンクトルマリン]¥29,400・ネックレス[10KYG×ペリドット]¥23,100・大ぶりのスクエア型リング 上[10KYG×ペリドット]¥7,300・やや大きめのストーンリング 下[10KYG×ルチルクオーツ]¥35,700(

vimee.net

ジャン クリソニとのコラボシリーズ

折りたたんだプレートが胸元にクール感を与えて

プレートを折り紙のように折りたたんだ、モダンなデザイン。ネックレス[18KYG]¥39,900・重ねづけに最適な、カラーストーンを配したシンプルなリング。リング右から／[18KYG×ルビー]¥27,300・[18KYG×ピンクサファイア]¥27,300・[18KWG×D]¥33,600・[18KYG×ブラウンダイヤモンド]¥27,300・[18KYG×D]¥31,500・[18KWG×アメジスト]¥29,400(ヴァンドーム青山)、ニット¥12,600(BOSCH)

蝴蝶网
hudie.com

クリスマス限定シリーズ

ハートのボックスもうれしい、夢みたいな3点セット！

ネックレスはひと粒ハートと、愛するあの人の瞳を表す、寄り添うハートがさらに愛を深めるハートのリングがセット。ネックレス[SV×D(キュービックジルコニア)]・リング[SV×キュービックジルコニア]のセット￥16,800(…)
ワンピース[…]￥15,750(…)

©Disney
Poohコラボ

小さなチャームが踊る、プー好きにはたまらないジュエリー。1ブレスレット[10KPG×ピンクトパーズ]￥21,000・2ブレスレット[10KYG×D]￥18,900・3ネックレス[10KYG×D]￥27,300・4ネックレス[10KYG×レモンクオーツ]￥21,000(エフ・ディ・シィ・プロダクツ(4℃))

ブーさんコラボなど
私たちのツボを刺激する
絶妙デザインがお上手

4℃

ミニハート

右から／ハートの中がお花のようになった、繊細デザイン。ネックレス[10KYG×D×ルビー]￥24,150・パヴェダイヤがさりげなくゴージャス。ネックレス[10KPG×D]￥25,200・シンプルなハート。リング[10KYG]￥12,600(エフ・ディ・シィ・プロダクツ(4℃))

ベアチャーム

ぷっくりとしたベアが超キュート。右からふたつのストーン部分は誕生石に変更するセミオーダーも可能。右から／ネックレス[18KSPG×ピンクトルマリン]￥42,000・ネックレス[18KSPG×D]￥42,000・ネックレス[18KYG]￥39,900(サマンサティアラ 新宿高島屋店(サマンサティアラ))

イニシャルハート

好きな文字を2～7字までオーダー可能(値段は変動)。ハートとイニシャルが一度に楽しめる、ありそうでなかった新鮮デザイン。右から／ネックレス[18KSPG]￥54,600・ネックレス[18KSPG]￥50,400(サマンサティアラ 新宿高島屋店(サマンサティアラ))

\今買いたい！/ 姉レディの御用達

行くと必ず欲しいものがある㊎レディ御用達のブランド。中でも今イチ推しのシリ

キャッチーなデザイン、種類豊富なラインで
㊎レディを常に惹きつける！

Samantha Tiara サマンサティアラ

©Disney
ミッキーコラボ時計

文字盤中央のラインストーンのミッキーがカジュアルなアクセント。黒ならクール、白ならやや甘さが加わって。時計各￥21,000(サマンサシルヴァ有楽町マルイ店(サマンサシルヴァ by サマンサティアラ))

クリスマス限定

右2点はリボンハートにローズクオーツが光る、甘いデザイン。左はハート内にLoveの文字がオシャレな印象。右から／リング[18KSPG×D×ローズクオーツ]￥36,750・ネックレス[18KSPG×D×ローズクオーツ]￥36,750・ネックレス[18KSPG×D]￥26,250(サマンサティアラ 新宿高島屋店(…))

エビちゃんデザ…

これだけの…元が華やかになる、繊細友里デザインの大ぶりのハート。くまのチャーム付きもうれしい。…クレス[SV×D]￥26,2…(サマンサシルヴァ有楽…マルイ店(サマンサシル…ァ by サマンサティアラ))

ペア付き！

vimee.net

ジュエリー知っとこNEWS!

最後は新鋭ブランドや、人気ブランドの売れ筋ラインなど、知っておきたいジュエリー＆時計のニュースをお届け！

NEWS!

シャリオール CHARRIOLの「サントロペ」から待望のダイヤモンド文字盤が!

“ローズゴールドとダイヤの輝きがリュクスな私を演出してくれる！”

シャリオールのアイコン、ケーブルブレスレットが人気の、定番コレクション「サントロペ」。'09年はそのローズゴールドにダイヤモンド文字盤が登場。チェーンブレスレット付きでよりリュクスな雰囲気。ブレスレット付き時計「サントロペ ローズゴールド」[ブロンズPVDケーブル×D、直径24.5]￥189,000(栄光時計 シャリオールディビジョン〈シャリオール〉)、ブラウス￥19,950(アンタイトル)、ファーティペット￥8,295(ビームス 銀座〈ギオーモン〉)

蝴蝶网 hudie.com

NEWS!

テイクアップ ピュア TAKE-UP pureのシンデレラジュエリーが話題沸騰! ©Disney

シンデレラの靴がモチーフになった、カラーストーンも超かわいいネックレス＆ピアス。小さな本のようなボックス入りで夢があってキュート。ネックレス[WG×ブルートパーズ]￥27,300・ピアス[WG×ブルートパーズ]￥21,000(ライアンズ ONE UP pure)

NEWS!

シチズン CITIZENのミニスクエア時計が「かわいい」と絶賛の嵐!

↘右下／11月から発売予定の、華奢＆キラキラをテーマにした「キー」の新作。すでにスタッフからもかわいいとラブコールが。時計￥25,200(シチズンお客様時計相談室(Kii:))、左上／「キー」のオペーク100個限定モデル。ローマン数字と、繊細なストラップが上品クラシカル。時計￥26,250(オペーク ギンザ)

NEWS!

ベルシオラ 知ってる? BELLESIORAの上品ダイヤモチーフに注目が!

タイの工房でつくられ、オリエンタルなエッセンスのアレンジが上手なベルシオラ。注目は中央の大きなダイヤを小さなラウンドカットのダイヤが囲む、この冬限定のネックレス。ネックレス[18KYG×D]￥52,500・リング[18KYG×D]￥48,300(ベルシオラ)

NEWS!

ポンテ ヴェキオ Ponte Vecchioのチャリティージュエリーで Happyに社会貢献!

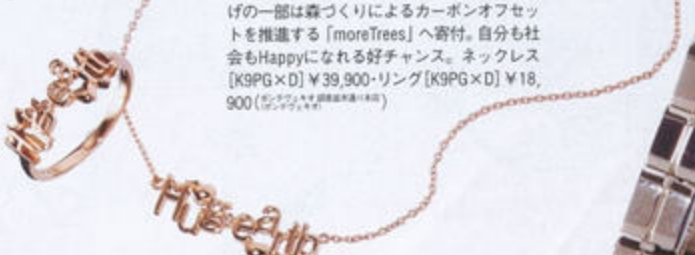

“Hug earth.”というモチーフのとおり、売り上げの一部は森づくりによるカーボンオフセットを推進する「moreTrees」へ寄付。自分も社会もHappyになれる好チャンス。ネックレス[K9PG×D]￥39,900・リング[K9PG×D]￥18,900(ポンテ ヴェキオ 銀座並木通り本店)

もっと！もっと！オシャレ通になれる、時計&

NEWS!

やっぱりかわいい！AHKAH（アーカー）の新作イニシャルもヘビロテ確実！

イニシャルを○で囲んだようなタイプや、ラリエットのように揺れるタイプなど。新作もやっぱりヤバかわ！　右から／ネックレス[18KYG×D]￥42,000・ネックレス[18KYG×D]￥42,000（AHKAH）、ネックレス[18KYG×D]￥31,500・ネックレス[18KYG×D]￥31,500（）

NEWS!

UNOAERRE（ウノアエレ）×ワーナーの〝トゥイーティー〟コラボは早い者勝ちのキュートさ！

愛嬌たっぷりなトゥイーティーにテンション↑！　仕事もはかどること確実。キッズ用ブレスレット[18KYG×エナメル]￥29,400・ピアス[18KYG×エナメル]￥15,750・ネックレス[18KYG×エナメル]￥39,900（）

NEWS!

NEXTハートはコレ！Private Label（プライベート レーベル）のリボンモチーフにご指名集中

甘すぎないすっきりフォルムのリボンがクールで新鮮。お手ごろプライスも◎。ネックレス[10KPG×ピンクアメジスト×D]￥24,150・リング[10KPG×ピンクアメジスト×D]￥25,200（ナガホリ（プライベート レーベル））

NEWS!

MIZUKI（ミズキ）のハートモチーフが〝大人カッコいい〟と評判！

いぶしたようなシルバーのハートにシルクシフォンのストラップがこなれた印象。甘すぎないハートが欲しい方に。モデル／ネックレス[SV×ブラックロジウムメッキ×D×シルクシフォン]￥59,850（MIZUKI）、ニット￥16,800（SANYO　SHOKAI（LE JOUR））、帽子￥5,145（Joias）物／ネックレス[SV×D×シルクシフォン]￥28,350（）

NEWS!

ageteの数量限定時計はアンティーク風デザインがオシャレ

10/31～発売中の、スクエア型のロングフェースが女性らしくクラシカルなウォッチ。ケース上下のダイヤと文字盤のアンティーク風デザインもリッチ。数量限定だから急いで。時計[ステンレス×メタル×D]￥94,500（アガット）

慧美网 www.vmei.net

masまでにキレイになる!

冬の美活バイブル

P1 黒田啓蔵の
パー「目力メーク」詳細プロセス34

P2 美容のプロ8人が力説!
「私の目力アイテム、これが最強!」

ニズム明! 「細胞スキンケア」最前線

変える!「オイル美容」の最新メソッド

す大充実! 健康読み物

朝の体温上げワザ24
「副交感神経」をUPせよ!

肌 毛穴開き むくみ脚 パサパサ髪 etc.
悩み解決! 美容家電コンシェルジュ

スキンケアで、メークで、マッサージで…
老け顔の元凶を撃退!
うなら! 私の「法令線」

Book in Book
2009
Xmasコフレ
&限定品
トキメキ★
コレクション
珠玉の59ブランドが勢ぞろい!

「肌・心・体」のキレイは自分で磨く

慧美网
vimee.net

美的

12 December
好評発売中
定価500円(税込)/小学館

http://biteki.com

ビューティニュースを毎日更新!
PCでも、携帯でも
美的.com
今なら、携帯待ち受け無料配信中!!

私がまだ語っていない
"キレイに関わる瞬間"
杏さん

内田恭子の美的×知的対談
杉山 愛さん
(プロテニスプレイヤー)

数秘術占い

長谷川 潤×michiru(メークアップアーティスト)が魅せる
パールネックレスで生まれる
NEOエレガンス

亀 恭子の Fashion Room Special!

初の著書『美人スタイリスト「亀 恭子」の本。』が大増刷中！大反響の声の中でもすごく多かった「亀さんのオシャレがもっと見たい！」にお応えして、お届けします！

撮影：smile（PEACE MONKEY　亀さん分）、SANOXILE（デジカメ分）、清藤直樹（静物）　スタイリスト・モデル：亀 恭子　ヘア＆メーク：冬木慎一（HAIR DIMENSION4）　撮影協力：西田慶子、天現寺カフェ、EASE　デザイン：大舘寺幹子（Beeworks）　構成：松井美雪

◆この特集で使用した商品の問い合わせ先は、P.367にあります。

リアルに〝着たい！〟ワードローブを選んで着回します！ by Kame♡

NOV. Saturday 7

E+K+C+ 11+23+24

ピアス￥42,000（
OCH（Jupiter GOLD
EL）、リング￥
（AHKAH 神南本
ah blanc）

誰と過ごす!? 冬の90デイズ

Aneモードな 亀恭子の実録 1か月コーディネート

nudie.com
vimee.net

hudie.com

亀渕"Aneモード"スタイルはコレでつくる！

基本ワードローブ21

リアルに着ますよ！

B ブラウンノーカラーレザーJK

A グレーテーラードロングJK

D アニマル柄ノーカラーファーコート

C グリーンざっくりニットカーデ

Standard Outer
定番アウター

"冬スタイルの顔となる、アウター選びはひとクセタイプが定番。冬らしい素材感や柄モノ、＋αのディテールなど、"気が効いている"ものが私のオシャレ心を刺激します"

"ココがエライ！"このアウターヘビロテの理由
by Kame

A グレーテーラードロングJK

テーラードジャケットは今シーズンのマストofマスト。私も、グレース コンチネンタル、bonica.と2枚買いましたが、どちらもロング丈&ダブル仕立て。ハンサムな容姿で、ちょっぴりとんがったムードが個人的にツボでした。その中にも"女らしいしなやかさ"が感じられるように、ハリのない光沢素材や薄手のものを選ぶようにしています。

B ブラウンノーカラーレザーJK

"このスタイルに何をはおるか"ではなく、"今着たい服のほとんどに合う"という逆転発想で定番入り。レースや花柄などのガーリーなアイテムや、チェックやボーダーなどのカジュアルテーストにパンチを効かせる担当です。ノーカラーアウターって老け込むから実は苦手。でもレザーは別。ハードな素材感がカッコよさを加えてくれるからかな。

C グリーンざっくりニットカーデ

毎年冬になると買ってしまうニットカーデ。おかげで、黒・白・グレーのベーシックカラーは制覇しています。今年のヘビロテは、コーディネートの準主役になるキレイなグリーン。ヘチマ襟&太いリブ編みのざっくり感がお気に入りです。ニットのボリューム感が野暮ったく見えないように、脚や足首やデコルテなど、肌見せでヌケ感をつくるのが、洗練されたAneモードの鍵。

D アニマル柄ノーカラーファーコート

なぜ好きかと問われると、"派手だから♥"と声を大にして答えます！ 冬のアウター選びは目立ってナンボだから、華のある一枚サマコートの代表格・アニマル柄は欠かせない存在。ぬいぐるみみたいな手触りがちょっぴりキュートなミンク風は、お手ごろプライス内で選ぶのが条件。たまに効かせるスパイスなので、お高すぎるものはNGなのです。

A ¥25,200（VICKY〈VICKY〉） B ¥45,150（一珠〈ベーセッツ〉） C ¥61,950（フランクウィーンセンス 青山本店〈フランクウィーンセンス〉）
D ¥39,900（一珠〈ベーセッツ〉）

F 黒タートルニット

E 白Vネックカットソー

I 黒×グレーボーダーロングニット

G 白シャツ

H スパンコール付きオフ白ブラウス

Simple Inner&Tops
シンプルインナー&トップス

"上のように、アウターを主役にすることが多い私。その分インナーは着回しの効く超ベーシックなものを選びます。最近大好きなゆるトップスも含め、長めの丈が気分♥"

"ココがエライ！"このインナー&トップスヘビロテの理由
by Kame

E 白Vネックカットソー

のこだわりや今の気分をクリアした一枚は、NINEの手カットソー。昔は、着回しの効くインナーといえば手のストレッチ素材が定番でしたが、くたっとした材感の適度なゆるさが今の気分。やや大きめに開いVライン&襟元のラフなあしらいのこなれ感…素肌さらっと着られるリラックス感&大人ならではの余があり、心地よく感じられます。

F 黒タートルニット

コルテ見せが好きな私でも、真冬は手放せない黒タトルニット。定番アウターのジャケットや旬のダッフコートなど、合わせるアイテムを選ばない万能さはうまでもありませんね。私のこだわりを挙げるなら、リブ&袖と丈が長めであること。リブの有無は人それぞれの好みかと思いますが、長めの袖をアウターかくしゅっとのぞかせるのが、女のコらしくて好き♥

G 白シャツ

のおしゃれの原点、それが白シャツ。昔からワードロブの中心であり、時代とともに変化する私のおしゃれストリーを知る指標といえます。プレーンな白シャツらひとクセシャツまで幅広く愛用していますが、今回すのは、袖&全体的なシルエットがややフレアなタプ。メンズライクな白シャツが女らしいニュアンスに。

H スパンコール付きオフ白ブラウス

強しすぎず着映えるインナーを探していたときに出った、スパンコール付き光沢ブラウス。最近は、もっらこのようなゆるっとしたトップスが大好きで、"カュアルBUT女らしく"がテーマの私的スタイルには可欠。このトップス、シルエット&丈が絶妙で、アター必携のこの季節、とても重宝するんですよ！

I 黒×グレーボーダーロングニット

大好物のうちのひとつ、ボーダーアイテムはニットチュニックで投入。マルチカラーボーダーも好きですが、とりあえず基本アイテムなら、実用性の高いモノトーン配色が定番です。ミニボトムを合わせたりジレをレイヤードしたり、カジュアルな印象を利用して、流行感覚満点な着こなしを楽しむことが多いかな。

E ¥7,875（NINE青山〈point nine〉）
F ¥11,550（PLS+T） G ¥13,650（オンワード樫山〈ICB〉） H ¥13,650（アナトリエ神南店〈アナトリエ〉） I ¥8,295（PLS+T）

Bottom
ボトム

“着用頻度の高いデニムは、スキニー&ショーパンの2枚は必要。仕事柄、カジュアルかつ動きやすいボトム中心になりますが、今っぽさは忘れないようにしています”

J 黒パギンス

K グレー スキニーデニム

L インディゴ ショートパンツ

M 黒×ゴールド 総レースSK

J ¥8,400(LE SOUK) K ¥18,900(LE SOUK) L ¥17,850(アクアガール新宿(LEE)) M ¥24,150(クルーン アソング 銀座マロニエゲート(フラミューム))

“ココがエライ!”、このボトムへビロテの理由 by Kame♡

L インディゴショートパンツ
レギンスやトレンカなどを着用して、真冬でもショートパンツはガンガンはきます。デニムのショーパン選びは、太ももの付けねくらいの丈の短いものを選ぶのがこだわり。中途半端な長さだと脚が太く見えてしまう心配が。

J 黒パギンス
レギンス感覚ではける黒パンツ、通称“パギンス”(パンツの“パ”+レギンスの“ギンス”をMIXしたおしゃれ造語!)ストレッチの効いた厚手素材で、黒カプリのきちんと感を持ちながらも、とにかく動きやすいのが高ポイント!

M 黒×ゴールド総レースSK
華やかな総レースミニは、ロングジャケットやチェックワンピなどの長めトップスと合わせるバランスが好き。ふんわりとした甘めシルエットですが、ゴールド地が透けてゴージャスな雰囲気なので女っぽく着こなせます。

K グレースキニーデニム
最近のデニム着用率は、ライトグレー>インディゴかな。冬のワードローブにはインディゴよりグレーのほうがしっくりくる気がするんです。Myデニムスタイルの鉄則は、合わせるアイテムや小物使いでとにかく女らしく!

One-piece
ワンピース

“ストンと着るだけでサマになるワンピは、私のおしゃれの裏メインアイテムといえます。最近は、甘いディテールのワンピを自分流に辛口アレンジするのが好きですね”

P チェックシャツワンピ(ベルト付き)

N 黒ニットワンピ

Q 花柄ペアワンピ

O ベージュレースワン

N ¥61,950(フランクウィーンセンス 青山本店(フランクウィーンセンス)) O ¥17,850(カイタックインターナショナル(ハートルーム)) P ¥15,750(bonica、Covergirl) Q ¥43,050(Cher(KITE&BUTTERFLY))

“ココがエライ!”、このワンピースへビロテの理由 by Kame♡

P チェックシャツワンピ
“同じようなもの、持ってるよね?”と思いつつも“チェックの幅が違う! 長さが違う! 素材が違う!”と言い訳を重ねながらついつい買ってしまうチェックシャツ。冬のワードローブに加えるなら、ネイビーベースで決まり。

N 黒ニットワンピ
ニット×シャギー切り替えがポイントの黒ワンピ。一見シンプルに見えますが、凝ったディテールが華やかで、しかも黒なら着回しは抜群。“シンプル+ひとクセ”が一度に楽しめる技ありワンピは、私のツボストライク

Q 花柄ペアワンピ
ペアワンピにもロングスカートにもなるワンピースは、夏にその便利さに惚れてから手放せない存在に。素材やカラーを選べば冬でも充分着られますよ。これは、ペロアテープの切り替えや濃紺ベースの花柄が冬らしいポイント。

O ベージュレースワンピ
一枚でパーティ仕様、定番アウターを合わせればデイリー仕様。ふり幅の広いレースワンピ意外と重宝するアイテム。アンティーク風の落ち着いたベージュレースは、甘すぎずエレガントな雰囲気があって…とってもタイプです♥

Trend Item
買い足しアイテム

“コーディネートの幅や今っぽさを出すために、この冬買い足したいものをピックアップ。ベーシックな基本アイテムを頼りに、おしゃれの冒険心を養います”

ⓐ カーキダッフルコート

ⓑ ツイードノーカラーコート

ⓒ スタッズ付きジレ

ⓓ ジョッパーズ

ⓐ ¥71,400(オリゾンティ(PATRIZIA PEPE)) ⓑ ¥157,500(NINE青山) ⓒ ¥24,675(DraSTic(AULA AILA)) ⓓ ¥19,950(オンワード樫山(MICHAEL Michael Kors))

“ココがエライ!”、このトレンド買い足しの理由 by Kame♡

ⓐ カーキダッフルコート
お勉強ができる風で、ちょっぴりお利口さんな印象のダッフルコートを狙ってます。学生服のようなデザインさすがに…なので、袖のリブ使いや後ろが長いデザインで、大人ならではの“技あり感”をアピール!

ⓑ ツイードノーカラーコート
ツイードコートを選ぶ基準は、ニットカーデ風の薄いものだったり、厚すぎないツイード素材であること。本格的なツイード素材を着ると、なんだか“授業参観”っぽくなってしまいます…。MIXツイードのポップな感じが好き♥

ⓒ スタッズ付きジレ
これぞ大好物♥ のジレは、今冬狙うならひとクセデザイン+スタッズ付きの、ちょいロックなタイプ! ボーダーにもチェックにも花柄にも…攻めの姿勢で合わせしまえば、おしゃれに見えるのがジレの魔法です。

ⓓ ジョッパーズ
ふわっとしたシルエットがかわいいジョッパーズが気になります。白シャツや乗馬ブーツでトラッドに着たり、ファーストールを合わせてリッチに着たり。どんな着こなしも“上品に、仕上げてしまう、知的アイテムです。

思美网 vimee.net 蝴蝶网 hudie.com

hudie.com

NOV. Friday 14

N+3+26+27

NOV. Thursday 13

M+P+3+9+28

NOV. Wednesday 12

I+J+C+3+12+19

NOV. Tuesday 11

F+Q+a+4

NOV. Monday 10

A+E+K+5+14+27

NOV. Sunday 9

H+d+2+11+16+18

NOV. Saturday 8

B+O+2+8+22

Snap×Snap

M+a+1+7

忙しくても、なるべく見つけてハーブ&アロ勉強をしています。ハビューティーセラピス格を取りましたが、まアロマの世界は奥が深ピアス：11/7と同じ

O+b+6+8+22

「レースワンピ×ツイードコートという、私的にはMAXエレガントスタイル。初めてのお仕事の打ち合わせや目上の方とお会いするときなど、T.P.Oをきちんと考慮します」ピアス：¥61,950（AHKAH 神宮本店（AHKAH））

NOV. Thursday 26

買い続けて約一年になるアロマ教室「マリコール&ホワイトティー」へ

NOV. Tuesday 24

連休明けの打ち合わせはエレガントな装いで女度を上げて

NOV. Wednesday 25

お世話になるブランドのパーティ。白シャツでキリッとカジュアルに

A+G+L+c+1+20+27

「さまざまなパーティへお呼ばれする機会がありますが、雰囲気によって"本気ドレスアップ"か"こなれた夜遊びスタイル"か、着分けています」トレンカ：11/22と同じ、リング：11/7と同じ

Bag バッグ

“仕事の日はどうしても荷物が多くなるので、レザーの大きめショルダーバッグが活躍。あと、無類のチェーンバッグ好き♥ 休日やパーティなど、遊び心を加えたいときに”

1 黒型押しボストン
2 茶レザーエディターズ
3 白パテントショルダー
4 パープルムートンチェーン
5 黒スパンコールチェーン
6 イエローファーチェーン

1 ¥135,450（グッチ グループ ジャパン イヴ・サンローラン ディビジョン（イヴ・サンローラン））
2 ¥82,950（INTERSCAPE FREE'S SHOP（TRESJE））
3 イヴ・サンローラン／私物
4 ¥15,750（Plush&Lush（Shikica TOKYO））
5 ¥46,200（STUNNING LURE 青山店（ANGEL JACKSON））
6 ¥23,625（サマンサタバサ DELUXE 表参道GATES店（サマンサタバサ））

Shoes 靴

“美しくて機能的な靴が大好き。ブーツはシャープでかっこいいものが、パンプスはレディライクな色味や形が中心。あと欠かせないのがムートンブーツ。5足所有しています”

9 黒スエードニーハイブーツ
8 キャメル乗馬ブーツ
7 黒ミドルブーツ
11 ヌードピンクパテントパンプス
12 イエロースエードパンプス
13 アニマル柄ローヒールパンプス

7 ¥25,110（ダイアナ 銀座本店（ダイアナ））
8 ¥61,950（西武渋谷店 シューズメゾン（フランコ マルティーニ））
9 ¥25,830（モーダ・クレア（MK ミッシェル クラン））
10 ¥30,450（デッカーズ ジャパン（UGG由AUSTRALIA））
11 ¥16,800（モーダ・クレア（JILL STUART shoe））
12 ¥13,440（ダイアナ 銀座本店（ダイアナ））
13 ¥16,275（モード・エ・ジャコモ（エーボンプ））
14 ¥50,400（オリゾンティ（PATRIZIA PEPE））

C+Q+4+7

「韓国は大好きな場所のひとつ。手軽に行けるのですぐ計画できるのもいいですよね。韓国ではとにかく動きやすさ第一で、ペアワンピ×ニットカーデのゆるカジで楽チンモードに。たくさん食べても苦しくならない、という特典付き（笑）」ベル：¥9,450（アバハウスインターナショナル（ルジュ・ヴィフ））

NOV. Monday 23

グルメにお買い物…韓国を満喫♥

NOV. Sunday 22

連休を利用して韓国へ！ 弾丸行プチ旅に出ちゃうフットワーク行動

P+C+1+11+19+27

トレンカで脚内も楽チン グローブトロッター ¥147,000（ヴァルカナイズ南青山本店（グローブ・トロッター））、トレンカ¥1,260（福助（エフィング））、リング ¥178,500（STAR JEWELRY THE SHOP TOKYO（STAR JEWELRY））

慧美 vimee.net

D+I+K+6+21+22+28

F+d+2+13+17+28

H+L+b+3+9+23+24+26

Q+c+28

B+I+L+1+9+16

A+F+M+1+9+23+24

C+G+L+8+15+25

G+d+2+8+25+29

「ジョッパー×乗馬ブーツは、私の中で新鮮な組み合わせ。永遠の定番・白シャツを合わせることで、グッと安心感のあるスタイルになります」ストール¥3,045(Plush&Lush(Plush&Lush))、ピアス：11/7と同じ

I+K+a+10

激務の合間にゴルフやスノボなどを楽しむ亀さん。「頭をカラッポにして体を動かすって気持ちいいんですよね。いいリフレッシュになってます」ニット帽¥6,825(アバハウスインターナショナル(ルージュ・ヴィフ))

Stole & Hat ストール&帽子

“冬の亀スタイルに欠かせないものといえば…ストールと帽子！ くるっと巻くだけ、さくっとかぶるだけでこじゃれて見える優秀小物です。個人的にベレー帽がブーム☆”

15 ¥12,600(VICKY(メイソン グレイ)) 16 ¥36,750(STUNNING LURE 青山店(Mes Demoiselles)) 17 ¥61,950(STUNNING LURE 青山店(STUNNING LURE)) 18 ¥7,875(bonica／Covergirl) 19 ¥6,090(DURAS) 20 ¥3,045(リスペクト(World Wide Famous))

21 Angela／私物 22 nineSIXty／私物 23【短】¥1,890(NATURAL BEAUTY BASIC) 24【長】¥18,900(ヴァンドームブティック 新宿高島屋店(ヴァンドームブティック)) 25 ¥4,200(DURAS ambient) 26 christian roth／私物 27 ¥682,500(ベダ アンド カンパニー ジャパン(ベダ&カンパニー)) 28 ¥1,102,500(ベダ アンド カンパニー ジャパン(ベダ&カンパニー)) 29 ¥762,300(フランク・ミュラー ウォッチランド東京(フランク・ミュラー))

Accessory アクセサリー

“日常的に身につけているのが、ひと粒&プレートのきゃしゃゴールドネックレスのふたつ。ドレッシーにもカジュアルにも使えるパールネックレスも欠かせませんね”

22 プレートダイヤネックレス 21 ひと粒ダイヤネックレス

NOV. Saturday 28
来月出演予定のイベントに着ていく
足元のイエローをポイントに

F+J+b+1+12

「ツイードコートの素材感をより引き出すために、オールブラックでスーパーシンプルに。足元にカラーパンプスを差せば、妙に大人っぽくなりません」リング¥89,250(AHKAH 神南本店(AHKAH))、ピアス：11/24と同じ、ネックレス：11/12と同じ

O+5+9+21+22

「きゃしゃなゴールドジュエリーのみスワンピの女っぽさを最大限に生かファーストール¥9,975(Jolly Days)、プ¥2,940(PROPORTION BODY DRESピアス：11/24と同じ

慧美网 vimee.net 蝴蝶 hudie.com

DEC. 4 Friday

お天気がいいから
リースの空き時間に
公園でブレイクタイム♥

J+N+4+13+17+26+28

「オールブラックにファーをプラスして、辛口リッチにアレンジ。シンプルだけどさりげなく高級感にあふれていて…背伸びしすぎない、等身大のリッチカジュアルに」バングル¥50,400(エフ・ディ・シィ・プロダクツ(ルジアダ))、リング：11/28と同じ、ブローチ／私物

DEC. 1 Tuesday

仲よし・ひゃんちんから
明日のランチのお誘い
「もちろんOKだよ♥」

+E+K+5+14+22+23

ットカーデ×デニムがカジュアルになりぎないように、パール&スタッズパンプで女っぽく！」ニット帽：11/29と同じ、クレス【星】¥136,500(STAR JEWELRY SHOP(STAR JEWELRY))

DEC. 3 Thursday

プレスへ打ち合わせに
大阪市カフェに寄って
手土産買って行こ♪

A+N+2+14+19+21+23+28

「きちんとした印象に仕上げたい日は、シックな黒ワンピ×ロングジャケットのかっちりコンビ。それだけじゃつまらないので、中折れ帽でこなれた雰囲気を加えます」タイツ¥630(福助(エフィング))、リング：11/28と同じ

B+E+Q+3+10+22+28

「特にきちんとしたお仕事が入っていないウイークデーは、基本的にカジュアル中心。この季節のお約束・ムートンブーツの出番も増えます。レザージャケットをはおることでルーズ感の少ないカジュアルを、Vネックの胸元で女っぽさをきちんと意識」

DEC. Wednesday

友達に誘われてライスアイテム柄ファーをすてに気分はアゲです！

D+H+L+5+9

「毛足の短いファーコートですが、それでも上半身にボリュームが出がち。いかつく見えるのを避けるため、インナーは薄着、ボトムはコンパクトが必須条件です。夜遊びのときはタイツでカラーMIXして、より華やかにしちゃいます」タイツ¥840(福助(リディ))

DEC. 2 Wednesday

気心知れた小学校時代の友とお茶
わずかな時間にさえもHAPPYを満たされます♥

蝴蝶网
hudie.com
意美网
vimee.net

蝴蝶网
hudie.com

DEC.

6

Sunday

予定のないオフは珍しいけど、
ゆっくり街を歩いてみる時間も
日常を感じられて大好きなんです

慧美
vmei.net

B+P+3+7+15+21+22+26+28

「チェック×ボーダーの柄MIXは、落ち着いた色味どうしを選べば、意外とマッチするんです。ミドル丈のブーツ、今季重宝してます！」リング㋐¥23,100・㋑¥17,850・㋒¥31,500(SMOOCH〈jupiter GOLD LABEL〉)、タイツ：12/3と同じ、バングル：12/1と同じ

絶賛発売中♥
美人スタイリスト 亀 恭子の本。

すでに2回増刷！
亀さんのライフスタイルがすべてつまった"亀本"、まだの人は今すぐ読んでくださいね！キレイのおすそ分け、してもらいましょ♥

蝴蝶网
nudie.com

スカート派のための

最愛コート美バランス講座♥

ャスグリッティーから届いたNEWなコートは、
回し力絶大♪ コートを着ても脱いでも大人かわいい、
の冬スタイルが完成します!

旬の"Xシルエット"を バランスよくこなせるのは

アンゴラファー付き 4wayコート

Fur coat

年大人気のアンゴラファー付きコートが、
年はメリットタイプに進化! 襟に付いて
るファーを取り外し、袖にも付けることが
能に! さらに、なんとステンカラーの襟を、
してノーカラーにもできちゃうんです♡

"たっぷりファーと、とろみベージュが
上品エレガントの最大の切り札♡"

アフター6に予定のある日は
コートの襟にファーを付けて、
ワンピを華やかに盛り上げて。
エレガントさを強調したら、
愛され感たっぷり。うっすら
と生地に入ったラメが、かわ
いさのポイント♡ コート¥
15,6[illegible]・ワンピース¥30,450・
SOIREA.のバッグ¥13,6
50・グローブホルダー／ノベ
ルティ(ジャスグリッティー)、
靴¥2[illegible]925(ダイアナ 銀座本
店(ダイアナ))、ピアス¥6,3
00(プラス ヴァンドーム 西武
有楽町店(プラス ヴァンドー
ム))、"EAU DOUCE4℃."の リ
ング¥42,000・"4℃."の時計
¥65,100(エフ・ディ・シィ・フ
ロダクツ)、グローブ／私物

vimee.net

クラシカルな姉エレStyleを
ベースにつくる

ファー付き
4way
コート

美バランス具体例

美バランス2

アンサンブルニット×コクーンスカートのモノトーンStyleもRichに進化!

好評の異素材アンサンブルの新作は、シフォンブラウスとラメトリミングカーデの華やかコンビ。おでかけ仕様のモノトーンスタイルには、コートをステンカラーにしてキリッと仕上げて。コート／右と同じ・アンサンブル¥19,950・スカート¥16,800・ネックレス¥9,345(ジャスグリッティー)、バッグ¥38,850(T[illegible]are(フェリックス レイ))、靴¥13,4[illegible](ダイアナ 銀座本店(ダイアナ))、[illegible]グル¥1,650(アクセサライズ原宿店(アクセサライズ))、タイツ／私物

美バランス1

ビジュー付きニット×ツイードミニの王道エレガンスStyleもよりレディライクに!

ステンカラーの襟をつければ大人っぽく、エレガントな雰囲気で着こなせる♥

襟のファーは袖に取り付け可能!
共布襟も取れば
クラシカルな
ノーカラーコートに!

キュートな装いには、コートをノーカラーに。ビジュー付きアンサンブルは、インがシフォン袖だから脱いでもかわいいんです。コート／右と同じ・アンサンブル¥17,850・スカート¥17,850(ジャスグリッティー)、バッグ¥4,980(アクセサライズ原宿店(アクセサライズ))、靴¥6,930(イーボル(illima))、ネックレス¥42,000・ブレスレット¥33,600(エフ・ディ・シィ・プロダクツ(EAU DOUCE4℃))、リング¥39,900(ヴァンドーム青山 伊勢丹新宿店(ヴァンドーム青山))、タイツ／私物

"〝キレイなかわいさ〟を醸し出す
洗練フェミニンなディテール"

Short coat

の"Xシルエット"を
バランスよくこなせるのは

ベルト付き
ショートコート

て暖かいアンゴラ素材を使用したショートは、アシメトリーなビッグカラーとルアな袖が今年らしさの要。ウエストをキとマークしたスタイルアップシルエット どんな丈やフォルムのスカートにも美シエットにキマります。

"アンサンブル×ミックスツイートで
キレのいいかわいさを目ざして"

コートを脱ぐと…

コートを着たらベルトで、脱いだらハイウエストのスカートで、くびれをアピール！ この"Xシルエット"が今季らしいモードに恋をつくるんです。コート¥36,750・アンサンブル¥17,850・スカート¥16,800（ジャムグリッティー）、ピアス¥49,350・ブレスレット¥98,700（エフ・ディ・シィ・プロダクツ〈EAU DOUCE4℃〉）、ネックレス¥105,000（ヴァンドーム青山）、[illegible]

慧美网
vimee.net
hudie.com

女らしいウエストコンシャス Style をベースにつくる

ベルト付きショートコート

美バランス具体例

美バランス2

ウエストコンシャスワンピースのリュクスフェミニン Style を軽快にこなす!

ウエストのシルバーテープがアクセントのワンピは、小物やコート次第でどんなシーンにも対応可能! ジャケット感覚でショートコートを羽織れば、通勤仕様の知的な印象に。ワンピース¥26,250・ネックレス¥8,295(ジャスグリッティー)、靴¥6,195(REZOY 渋谷109店)、ブレスレット各¥1,650(アクセサライズ原宿店〈アクセサライズ〉)、バッグ・タイツ/私物

ショート丈コートはボタンを開けて着ても、ミニ丈とバランスよくキマります!

美バランス1

女系ニット×派手色スカートのキレイめモード Style のウエストをもっと強調!

共布ベルトをキュッと結べばウエストマークを強調できて、スタイルup効果♥

人気のドッキングワンピはラメ素材とジップ使いが華やぎポイント。カットソー部分とコートの色を合わせれば、外でも室内でも同じ印象で着こなせます。ワンピース¥27,300・ネックレス¥9,345(ジャスグリッティー)、靴¥45,150(サン・トロペコーポレーション〈セヴン・トゥエルヴ・サーティ〉)、バングル[2本セット]¥1,200(アクセサライズ原宿店〈アクセサライズ〉)、バッグ/私物

Check it!

今月のノベルティはグローブホルダー♡

全国のジャスグリッティーで11月7日~13日の1回¥31,500(税込)以上お買い物すると、ノベルティとして、ファー付きグローブホルダーがもらえます。ファー部分にリボンも付いて、かわいさたっぷり♡ なくなり次第終了だから、欲しいコはお早めに!

撮影/居坂詩音
スタイリスト/入江未悠
ヘア&メーク/濱嶋雷航(ZOLL-PEACE)
モデル/高垣麗子(本誌専属)
デザイン/苅部沙織(Beeworks)
構成/佐々木陽子

協力/ジャスグリッティー伊勢丹新宿店 ☎03・3341・3021 ジャスグリッティー有楽町マルイ店 ☎03・6738・3861
ジャスグリッティージェイアール名古屋タカシマヤ店 ☎052・566・8208

SHOP LIST/新宿マルイ本館店 プランタン銀座店 マルイシティ渋谷店 そごう横浜店 うめだ阪急店

11月号に続き、姉レディのよくばりがたくさんつまったコートが完成!

Ane Lady's 注目ポイント

1 デコルテをスッキリ見せる

ファーを取り外すと…

リッチなフォックスファーティペットになっています♪

Order VOICE

「首元が大きく開いていると顔が小さく見えるよね」

「ファーティペットになっていて取り外せるとほかの服にも使えて便利じゃない?」

「フォックスファーはボリュームがあっていい♥ もう本物しか欲しくないよね」

2 軽くてやわらか

Order VOICE

「ビジネスシーンで活躍するのは、軽くて素材のいいコートじゃない?」

「触り心地なめらかで癒される♥ すごく軽い! 最高でしょ」

3 ウエストがくびれて見える形!

Order VOICE

「シンプルなものが使い回せるよね!」

「長く着られるコートって立体的にシェイプされていて、スタイルよく見えるものだと思うな」

みんなの声を丸ごと反映して、完成したコートがこちら。ハイクオリティのアンゴラ素材を使用し、手触りもなめらかなビーバー仕上げ! おまけに保温性も高くて、すご〜く軽い。参加者全員から、"毎日着たい!"、"こんなコート待ってました!"の声が続出中です! ブラックとベージュの2色展開♥ コート¥54,600(INDIVI)

私たちがオーダーしました!

毎日使えてかわいい、そんなリアルアイテムをつくりたくて再び働く姉レディに希望や現状の不満を調査! 軽いものがいい、コートは1枚で印象が決まるから見た目はリッチな素材がいい…など本音を集めたドンピシャなコートがついに完成♥

(左から)中野樹里さん、森田恵子さん、吉岡麻衣子さん、木本史子さん、浮田佳奈美さん、川越絵里さん

姉レディの声が集結した、"INDIVI"のコラボシリーズ第2弾!
「ホントに、コート?」な持ってビックリの軽さと、「ホントにこの値段?」なリッチなファー付きが自慢の、大ヒット間違いナシのウールコートです。
そして! ちょいレトロがかわいい最新スタイルもお届けしちゃいます♥

コート、NEW LOOKS 6

自慢のコートを味方につけ、羨望のまなざし、一身に集めて！

※レディとコラボしたコートは
右のベージュのほか、辛口な
こなしにピタリとはまる黒も
インナップ。ボタンを留めて
開けてもサマになるし、腰位
が高く、実際以上にスタイル
ップして見えるのも頼もしい
ありえないほどの軽さで、ど
な動きも思いのまま！　コー
¥54,600・ワンピース¥23,10
ネックレス¥6,195・バッグ
11,025・ブーツ¥22,050（INDI

海日使える〝天使の

BRAND

姉レディトークVOICEを120%凝縮！

蝴蝶网
hudie.com

2

スタイルの主役は、スカー
ウエストにあしらわれた大
リボン。今までのINDIVIに
やったガーリーな要素に注
す。はおったのはライダー
の意匠がカッコいいウール
のコート。絶妙な甘辛ミッ
でお嬢さんとは違うスパイ
レディスタイルがかないま
ート¥37,800・ニット¥10,
スカート¥15,225・ネック
5,145・バッグ¥12,075・靴
175(INDIVI)、タイツ／私物

ライダース風コート × ボーダースカートの辛口レディスタイル

慧美
vinee.net

1

Aラインコート × サテンスカートのコクーンシルエットスタイル

マント風の裾広がりシルエットがスタイリッシュな、リングツイードのショートコート。ざっくりとした質感のコートにサテンのスカートを合わせる素材MIXテクで、黒の着こなしがリズミカルな印象に。丸みシルエットを効果的に取り入れることで、カッコいいのにかわいさも感じる、ヒネリの効いた装いが実現します。コート¥35,700・スカート¥15,225・バッグ¥13,125・ブーツ¥26,250(INDIVI)

INDIVIこの秋の BRAND-NEW LOOKS 6

カッコよさと女らしさが同居する、
私たちのSTEADYブランド"INDIVI"。
この冬は、いつもより女のコらしく、
ちょっぴりレトロなニュアンスを加味した、
新鮮な魅力あふれるラインナップに注目!

3 裾デザインのカラーワンピ × キラふわ小物のリッチクラシカルスタイル

これからのシーズン目白押しになるパーティシーンにぴったりのカラーワンピを発見! フィットンとしたシルエットに裾のデザインが映え、上質感のインパクトを狙える一着です。足元でモード感を、はおりでリッチ感をトッピングするのがオススメの着こなし。もちろんデートや、女子会にも大活躍です。ワンピース¥23,100・ファージャケット¥41,475・バッグ¥12,075・靴¥17,325(INDIVI)、タイツ/私物

4

コクーンシルエットコート × チェーンバッグの NEOレトロスタイル

5

と絞った袖口や、大きめの
るみボタン…ピリリと効く
ールを重ね、シンプルなな
に残る、クラシカルなコー
きました。このコートは上
ャメルの色味とシルエット
。ボタンをしっかり留めて、
ドレスのように着こなすの
です。トレンドのチェーン
を合わせて、今どきの味付
コート¥37,800・バッグ¥
(INDIVI)、タイツ／私物

蝴蝶网 hudie.com
慧美网 eemei.net

蝴蝶网
hudie.com

2wayファーコート×ボーイフレンドデニムの華ゆるカジュアル

袖口にたっぷりとファーをあしらった、ジャケット感覚で着られる華やかなコート。ファーは取り外し可能で、ふたつをつなげると襟元にも付けることができる2way！合わせたデニムは、先月号でご紹介した、Sweレディとのコラボアイテム。カジュアルなボトムとリッチなアウターという組み合わせで、リラックス感がありながら、女らしさ漂う着こなしをさらりと表現して。コート¥39,900・カットソー¥7,245・デニムパンツ¥17,325・バッグ¥13,125・靴¥13,125（INDIVI）

カラーコート×ブラックインナーの辛口シンプルスタイル

黒のニットに黒のスティックパンツ、スレンダーにまとめたインナーにカラーコートをまとう、色でインパクトを表現したシンプルな装い。表情のあるローピング素材を使用したこのコートは、鮮やかなマスタードイエローで肌なじみもよく、華やかな印象に！　コート¥35,700・ニット¥11,025・パンツ¥15,225・ストール¥5,145・バッグ¥12,075・靴¥13,125（INDIVI）

撮影／村山宇一（モデル）、都由大（静物）、
スタイリスト／徳原文子
ヘア＆メーク／森ユキオ（Newa）
モデル／押切もえ（本誌専属）
デザイン／藤原いずみ（Beeworks）
構成／柳堀栄子、西道綸子

協力／INDIVI プレスインフォメーション
☎03-5117-2711　http://indivi.jp
この特集で紹介した商品は、INDIVI通販サイトでもご購入いただけます（ケータイ・パソコンからアクセスOK）。
http://ewds.jp/ac/

网
ce.net

蝴蝶网
hudie.com

Viaggio Blu
Lady coat!

女優ケープ

今冬はアウターに変化が！
ざっくりはおるだけで旬顔になれる
女優ケープがイチ推しです♥

ショートコートより楽で、おしゃれ
度の高い女優ケープが登場！ 落ち
着いたネイビーなので、パールがあ
しらわれたフェミニンなグレーのロ
ングニットと相思相愛♥ カジュア
ルなデニムスタイルにもぴったり！
ケープ¥40,950・ニット¥18,900・
バッグ¥30,450・靴／参考商品（ビ
アッジョブルー）、レギンス／私物

慧美网
Vimee.net

その先を行く！

冬のおしゃれは
ビアッジョブルーの
洗練アウターではじめましょ♥

最旬レディコート4

コートの季節がやってまいりました！ 今季は脱シンプルなおしゃれアウターが断然旬！ 婦レディのマストブランド、ビアッジョブルーから、流行エッセンスがふんだんに盛り込まれた洗練アウターを厳選しました♥

蝴蝶网
hudie.com

Viaggio Blu
Lady coat 2

着やせ
コクーンコート

まるでワンピのような存在感！
マストアイテムの白コートは
美シルエット＆個性で勝負

大きめミラーボタン＆スタンド
ーでミリタリーが香る洗練白コ
ウエストシェイプのコクーンシ
ットが今年っぽい！ やわらか
ールカシミア素材なので、着心
バツグン。コート¥49,350・ハ
¥18,900・バッグ¥15,750・靴
100(ビアッジョブルー)

慧美网
vimee.net

V慧美网
vimee.net
蝴蝶网
hudie.com

Viaggio Blu
Lady coat 4

ビジュー×ツイードコート

ビジューがきらめく
ラグジュアリーなツイードコートで
カジュアルスタイルをクラスアップ！

蝴蝶网
hudie.com

クラシカルなノーカラーのミックス調のツイードコート。ビジューがあしらわれたベロアベルトがおしゃれ感たっぷり！ ワンピスタイルからデニムスタイルまで、万能に活躍します♪ コート¥59,850・パンツ¥19,950・ストール¥19,950・バッグ¥14,700(ビアッジョブルー)、靴／私物

ADMJとのコラボ♥テディベアーキーホルダー

Viaggio Blu×ADMJがコラボした、かわいいテディベアーのキーホルダーができました♥ バッグにつけてもキュート！ 11／20(金)～のXmas airにて販売開始予定。キーホルダー¥3,150(ビアッジョブルー)

慧美网
vmee.net

撮影／村山テー
スタイリ　　／杉物子
ヘア&メ　　／ユキオ
(NEWS HOTEL)
モデル／押切もえ(本誌専属)
デザイン／手嶌誠吾(Beeworks)
構成／芳村仁奈

協力／ビアッジョブルー
☎078・302・8427
http://www.vicky-onlineshop.jp/

蝴蝶网
hudie.com

沢なアンゴラにスパンコールがついた、
めても開けてもキマる美映えデザイン！

アンゴラ
ビジューコート

**深いスタンドカラーの
デザインが、一段と
クールな私を約束！**

すっきりとしたスタンドカラー
小比翼仕立てで、ボタンを開け
とスパンコールの飾りがパッ
目を引く。最高に華やかなデ
イン！ アンゴラ入りの極上
質感に加え、合わせやすいひ
丈上丈なのでスカートにもパン
にも好バランス。コート¥34,
50・ニット¥7,140・スカート
10,500・バッグ¥13,650・靴
19,950・ベルト¥5,040・ネッ
レス¥5,250（LE SOUK）

アンゴラビジュー、ショートファー、
きれいめダウン、メルトン。
T.P.P.O.問わず着回せる、
この冬のLE SOUKのコートは
キレよく女らしく、が合言葉！

コートは、慧美网 vimeenet 主義。

絶妙なグレーに映える交互のファ
2割増しな自分に出会える極上の

ショート
ファーコート

蝴蝶网
hudie.com

**デニム~ドレスまで。
はおるだけで華やぐ、
ラグジュアリーの真骨**

優しいライトグレーにラビット
とラムのファーを交互にあしら
った、最高に華やかなデザイン
腰骨よりやや上のショート丈で
袖も七分丈と、キレのいいシル
エットも魅力。吸湿発熱性と保
温性をあわせもった暖か素材の
カットソーと合わせて。ファー
ジャケット¥30,450・カットソ
ー¥5,040・パンツ¥13,650・
バッグ¥13,650・ネックレス¥
6,300(LE SOUK)

今年の
インパクト

V慧美网
vimee.net

ダブルボタン&キルティングが
どんなシーンでも着映える!

きれいめダウンジャケット

こぎれいなVネット×ロングカットソーのスタイルに、グレーのダウンがこなれさせて

キャメルのVニット×ロングカットソーというザ・オフィスなスタイルにダウンは要注意。まろやかなグレーで優しい印象にまとめて。コート¥33,600・ニット¥11,550・パンツ¥10,500・靴¥12,600・ネックレス[チェーン×パール]¥4,200・[パール]¥3,150(LE SOUK)、バッグ¥12,600(INED)

ダウン×ニットワンピ、不動の人気を誇るカジュアルスタイル!

ダウン、ワンピともに細身のデザインなので着ぶくれ感もゼロ。ダウンのゆるやかなAラインがスタイル美人も約束! コート¥33,600・ワンピース¥12,600・バッグ¥10,500・靴¥19,950(LE SOUK)

最高の肌触り&調節自在な襟元が
毎日でも飽きない万能性を発揮

ブラック メルトンコート

キレ味鋭いデザインが オフタートルニット ともさらっとキマる!

全体的にコンパクトな形なのでファスナーを開けていてもスタイリッシュにキマる。ざっくりとしたオフタートルニットワンピで、リラックスした表情に。コート¥19,950・ワンピース¥11,550・バッグ¥14,700・靴¥19,950・ネックレス¥5,250(LE SOUK)

大きな襟元&ピンク コクーンミニで軽快な ネオ80'Sスタイルに!

ファスナーの閉め具合で、スタンドカラーor大きな襟元が楽しめるスタイリッシュな形。襟元にファーをのぞかせ、コクーンミニのシルエットを際立たせて。¥19,[illegible]スカート¥10,500・バッグ¥14,700・靴¥12,6[illegible]ファー¥12,600・ネックレス¥1,050(LE SOUK)

撮影／村山元一(モデル)、清藤直樹(静物)
スタイリスト／魚 恭子
ヘア&メーク／神 早紀美(NOW'S)
モデル／伊切 ちえ(本誌専属)
デザイン／苅部沙織(Beeworks)
構成／松崎のぞみ

協力／LE SOUK
☎0120・290・370

ビーエッフェ by バオラ フラーニ 日本限定ワンピース登場!

ビーエッフェ by バオラ フラーニの、毎シ
ン人気の"日本限定"。今回はワンピー
山ベルコモンズ店とヒルトンプラサ
2店舗限定で販売中です。全体にマイクロ
リルが施されたフェミニンムードたっぷりな
ピースには程よいストレッチが効い
しセンシュアルさがプラス。ストラッ
ベアワンピになります。写真のようにベルト
ファーボレロなど、小物を合わせてクラス感
アップさせてみて。(写真のドレスは¥69,3
0)㊐アオイ ☎03-3239-0341

今冬も大活躍間違いなし! "あったかTシャツ"「スゴT」

"スゴ薄・スゴ軽・スゴ暖"の3拍子揃ったワコールの冬のニットインナー「スゴ衣」から、今シーズンはアウタータイプの「スゴT」が登場しました。ふんわりとやわらかくなめらかな肌触りと、軽さ、薄さ、そして耐久にも優れています。シンプルなデザインながら、細部にわたって計算されたパターンで、様々なコーディネートに大活躍。カラーも豊富だから、お気に入りの一枚を見つけて冬のおしゃれに役立てて。㊐ワコールお客様センター ☎0120-307-056

デビアスの新コレクション「アンシャンテ ロータス」デビュー

デビアスの新コレクション「アンシャンテ
ータス」はロータスとダイヤモンドの持つシ
ボリックな共通点にインスパイアされました。
細で流れるようなラインは無限性を象徴。
ームレスなロータスの花を包み込む葉の形
、クラシックなハートのモチーフでもあり、
イヤモンドのテーマであるLOVE(愛)を表
ています。このコレクションは、リング、ピ
ス、ブレスレット、ペンダントの展開です。
㊐デビアス ダイヤモンドジュエラーズ ジャパ
☎03-5524-6055

Kaepa U·S·Aからプレゼント! '80の大ヒットモデルの復刻版

1975年に誕生し、アメリカのスポーツシューズの発信となり、80年代、日本でも爆発的に大ヒットしたブランド「Kaepa U·S·A」。その大ヒットしたカジュアルシューズモデルを忠実に再現し、現代風にリバイバルした復刻版が登場。これを記念して、抽選で2名にプレゼントします(※サイズは24cm、色は選べません)。下記宛先までご応募ください。㊐〒151-0051 東京都渋谷区千駄ヶ谷3-59-4 伊藤忠ファッションシステム株式会社 内Kaepa 75(AneCan)係 ㊐伊藤忠ファッションシステム ☎06-6241-4003 http://www.kaepa.jp/

ヴァンドーム青山のロマンティックジュエリーに注目

ヴァンドーム青山から、クリスマス限定ジュ
リーが登場。重ねると"I ♥ you."のメッセー
が現れるペンダント(¥52,500)は、ハートシェ
プのルビーペンダントと繊細なカーブを描くダ
イヤモンドペンダントの2本セット。キラキラ光る
明なクリスタルの中に真っ赤なハートを閉じ
めた星モチーフのペンダント(¥29,400)は、
線で描いた模様にダイヤモンドをあしらった
面のリバーシブルタイプ。2つの表情が楽しめ
す。㊐ヴァンドームヤマダ ☎03-3470-
061 http://vendome.jp

エル・ターミナル 1st.アニバーサリー フェア開催!

通勤から休日まで、ベーシックな中にトレンドを取り入れた上品なきれいめスタイルを提案するLINK IT ALLでは、エル・ターミナルの1周年を記念して、2009年11月15日(日)までの期間、各ショップにてフェアを開催中。通常¥3,000で1ポイントのところを、フェア期間中は5倍のポイントがもらえます。詳しくは、LINK IT ALLのホームページにアクセスして。写真は、ダウンが丸ごと入るトート付きダウンジャケット(¥9,975)です。㊐エル・ターミナル ☎03-3710-4190 http://www.linkitall.jp

上質なコットンが気持ちいいウイングのインナーで快適

ウイングから、冬のあったかインナー「ほっ
ットン(スーパーフラット)」が発売。上質な綿
スピン綿)を55%使用した、肌に優しく、気持
のいいニットインナーです。さらに、吸湿発
素材で暖かく、ネック、袖、裾のフラット仕上
でアウターに響きにくいのもうれしいところ。
きの肌側に溜まった「汗とりパット」で汗は
だときもにおいが気にならず、アウターを清
に保ちます。この冬は暖かな冬を過ごせそ
。㊐ワコールお客様センター ☎0120-
07-056

ボルネオチャリティーグッズ ハンティング・ワールドから新作登場

ハンティング・ワールドのボルネオチャリティーグッズの新作が到着。バッグの表生地は、リサイクル素材とネップ糸を使いシネ調の雰囲気で、ブランドのコンセプトを英文字で表現。裏地にはストーリー性のあるイラストがデザインされていてリバーシブル仕様になっています。バッグのほか、ロングTシャツやジップアップパーカ、傘も発売。これらのチャリティーグッズの売上の1%をBCT(ボルネオ保全トラスト)の活動支援に役立てています。㊐ハンティング ワールド ジャパン ☎03-6380-9077

蝴蝶网 udie.com
蝴蝶网 e.net

に指定のないプレゼントの締め切りは12月6日です。プレゼント応募の際は、ハガキに住所・氏名・電話番号を必ず明記して下さい。上記の価格には消費税が含まれています。掲載されているプレゼント情報は、各提供会らのご案内です。なお、ご記入頂いた個人情報は、応募先の各社が適正管理し、賞品の抽選及び発送のためにのみ利用いたします。

AneCatch

Brought to you by AneCan

編集部で仕入れた耳ヨリ情報、個人的に気になったMUST BUYモノをお届け☆ ネタをキャッチするだけに、名前は「AneCatch」/ 寒いのはわかっていて、名付けました。

December 2009 TOKYO, JAPAN

撮影／長沼GaKU（P.173） デザイン／手嶌誠吾（Beeworks） 構成／芝山裕子 No.(

エスティ ローダーのコフレ、グッド アズ ゴールド 2009が豪華すぎるんです!!

中身がこんなに入っています！

- ♥デラックス ピュア カラー アイシャドウ パレット 全9色 アイシャドウ チップ付き
  ピュア カラー アイシャドウ（01 ピンク アイス／10 アイボリー ボックス／25 オニキス／26 スレート／30 シュガー キューブ／35 シナモン／47 ハニー ドロップ／60 ティー ビスケット／63 モカ カップ）
- ♥エスティ ローダー シグネチャー シマー パウダー 1色
  （02 ローズ パール）
- ♥ピュア カラー リップスティック 1色 スペシャルサイズ（ゴールドラウンド ケース仕様 116 ボソア［ルース］）
- ♥ハイ グロス 1色 スペシャルサイズ（116 ［illegible］）
- ♥ダブル ウェア ゼロ スマッジ マスカラ 1色
  スペシャルサイズ（01 ブラック）
- ♥ピュア カラー ネイル エナメル 1色
  スペシャル ナイ［illegible］（C9 バンリー ナイト）
- ♥パウダー ブラッシュ
  ゴールド ラウンド ケース仕様、繰り出しタイプ
- ♥オリジナル イヴニング バッグ（H115×W285mm）

コフレって、プレゼントでいただいたらうれしいけど、自分では買ったことがないという㊙レディも多いのでは？ そんな方にマ・ジ・で、イチオシしたいのが、12月1日より限定発売される「グッド アズ ゴールド 2009」。初めてお目にかかったとき、「こんなお値段でいいんですか、エスティ ローダーさん！」って思わず言ってしまいそうになりました。だって、¥6,825ですよ！ バッグだけでもそのお値段以上に見えるのに…さらにコスメ6品＋ブラシ付き。太っ腹すぎて、わけがわからないのですが、2009年最後の「AneCatch」にふさわしいネタであることは間違いナシです！

まずは目玉のアイシャドウ。9色も入っているので、通勤用のシックなメークも、パーティ用のゴージャスなメークも自由自在。さらに発色がキレイなパウダーに、㊙レディから「にじみにくい！」と支持率が高いマスカラ、マットな大人リップに、ちゅるちゅるグロス、携帯できるブラシ…この充実っぷりにはただただ感心するばかり。パッケージもすべてゴールドを基調にしているので、使っていて気分が上がるんです♪

さらに、撮影に居合わせたスタイリストS氏も感動していたのが、オリジナルのイヴニングバッグ。S氏いわく、「すごく上品な色味だし、コレ絶対結婚式の2次会で使えるよ♥」。確かに…バラのコサージュが大人っぽくてかわいいし、バッグ単品で売っていても買っちゃいますね、コレは。

この㊙情報、本当はお伝えしたくなかったけど、お伝えしちゃったばっかりに…12月1日の朝イチ、私はエスティ ローダーのお店に走ります！

お問い合わせはこちら➡エスティ ローダー ☎03・5251・3386 HPは➡http：//www.esteelauder.co.jp/

"コムくん。"で話題！ NTTコムの新CMに注目

俳優の平岡祐太さん演じる"コムくん。"で話題のNTTコミュニケーションズの新しいCM「ネットの上のコムくん」シリーズ。コムくんは、インターネットサービスを通じて今までの暮らしでは体験できなかった楽しみや可能性を実現できないかと模索し、思いついたサービスが、もうひとつの番号「あんしんナンバー」、香りを届ける「香り通信」、外でもOCMの「OCMモバイル」の3つ。これからも暮らしをよりよくするために取り組むコムくんに期待です。問NTTコミュニケーションズ http://5066.ntt.com/c-life/tvcf/com/090924.html

日本科学未来館へGO！ 「"おいしく、食べる。"の科学展」開催

2009年11月21日(土)～2010年3月22日(月・祝)まで、日本科学未来館では、企画展「"おいしく、食べる。"の科学展」を開催。「食」についてどれだけ正しい知識を持ち選択しているのか、現代の食を取り巻く様々な問題に対して先端科学技術の視点で迫ります。"おいしい。"をキーワードに7つのゾーンで構成され、食にまつわる科学はもちろん、伝統や文化などを交えた展示、体験型ゲームなど、楽しみながら食について学ぶことができます。問日本科学未来館 ☎03-3570-9151 http://www.miraikan.jst.go.jp

ビクターのイヤホンは 目を引くおしゃれなデザイン

HP-FXP3　HP-FXP5

"URBANE SWEET(＝洗練されたかわいさ)。"をコンセプトに、大人かわいいレディに向けた密閉型インナーイヤーヘッドホン2モデルが登場。レースと花をモチーフにしたエレガントな「HP-FXP5」と、チェック柄とアニマル柄をあしらったクールでインパクトのある「HP-FXP3」はファッションアイテムのひとつとして楽しめます。音楽を聴くツールとしてだけでなく、アクセサリー感覚でイヤホンを選んでみては。問日本ビクターお客様ご相談センター ☎0120-2828-17

ルコック ゴルフ直営1号店 表参道にオープン！

フランスで誕生し、120年を超える歴史を持つルコックスポルティフ。ゴルフコレクションは、スポーツ機能とともに、フランスブランドならではのエスプリ感や永年のヘリテージを活かし、機能的でファッション感度の高いゴルフブランドとして展開。そして2009年、ついにルコック ゴルフの直営1号店が、東京・表参道にオープンしました。秋冬も機能とファッションが高次元で融合したフルラインアップが揃います。問ルコック ゴルフ表参道店 ☎03-5468-6576

VICKY GROUPが クリスマスフェアを開催

Viaggio Blu、MAYSON GREY、PREMIUM by VICKYなどのブランドをプロデュースするVICKY GROUPが、2009年11月20日(金)～22日(日)までの3日間、とっておきのクリスマスフェアを開催します。参加ブランドは上記のほかに、VICKY、QUEENS OURT、Benefit、Stra Raggioの計7ブランド。さらに、今回は特別に「ADMJ」とコラボした各ブランドオリジナルテディーベアーを販売します。フェア期間中は限定商品や素敵なノベルティーもあるのでお楽しみに。ノベルティーは数量限定です。問ビッキー ☎078-302-7617

アクセス必至！ VICKY GROUPの オンラインショップオープン

VICKY GROUPのオンラインショップがオープンしました。Viaggio Blu、MAYSONGREY、PREMIUM by VICKY、VICKY、QUEENS COURTなど人気ブランドが集結。パソコンだけではなく、モバイルでも手軽にショッピングが楽しめるのもうれしいところ。オンラインショップ限定のアイテムも登場予定なのでお見逃しなく。トレンドど真ん中の旬なアイテムが揃います。AneCanを見て気になるアイテムがあったら、早速アクセスしてみて。問ビッキー http://www.vicky-onlineshop.jp/

ル・クルーゼから 秋冬カラー「マロニエ」デビュー

世界の一流シェフからも愛される鋳物ホーロー鍋の最高級ブランド「ル・クルーゼ」から、"キッチンにもファッションを。"をモットーに、この秋冬カラーとして、パリの街路樹としてもおなじみのマロニエをイメージした暖かみのあるオレンジ色が登場。定番カラーのオレンジをよりフェミニンに、紅葉が美しい季節にぴったりの鍋です。鍋を購入すると、全員にもれなく鍋が入るオリジナル・エコバッグをプレゼント。問ル・クルーゼ カスタマーダイヤル ☎03-3585-0198

食欲そそる華やかなメープルの香り カロリーメイトに新味登場！

五大栄養素を手軽においしく摂れるバランス栄養食「カロリーメイト」ブロックに、新フレーバー「メープル味」が登場。華やかな香りとほんのりした甘さには、メープルシュガーを使用。オレンジピールを加えた絶妙なバランスの上に、隠し味として醤油をプラスすることで深みのある味わいが実現しました。"摂りたくなるような朝食。"として、おいしさとヘルシーさを兼ね備えた味をぜひ試してみて。問大塚製薬お客様相談室 ☎0120-550708 http://www.otsuka.co.jp/cmt/

上記の価格には消費税が含まれています。

サマンサタバサ 銀座GATES店が超充実&かわいいんです!!

←バッグだけでなく、ゴルフウエアもめちゃくちゃかわいいんです！ しかもお店の2階がゴルフグッズ専用フロアということだけあって、品数がかなりそろっています。

↑こちらの「EiGHT MiLLiON」と「LF for Samantha Thavasa」のカーデは、セミオーダー可能☆ カーデとスカルの配色を選んで、オリジナルがつくれるんです！

←「Clusky」とコラボのヘッドカバーにいやされました♪ このライオンとうさぎ、かわいすぎでしょ！ ゴルフだけに使わず、普段から部屋に飾っておきたいぐらい♥ ちなみに各¥9,975です。

←「サマンサタバサ」の大人気"スクリッタ"シリーズに、Disneyコラボが新登場！ ミッキーのバッグチャーム＆女のコ好みの色バリエがツボ。習いごとBAGとして使いたい♥

↑こちらも話題沸騰中！ な「サマンサタバサニューヨーク」のDisneyコラボのトートバッグ。シンプルBUTおちゃめなデザインは、彼と兼用で使えそうです☆

→打ちっ放しに持って行きたいクラブケース、小旅行に使えるボストンバッグなど、「サマンサタバサリゾート ゴルフ&トラベル」のグッズは見応えたっぷりでした。

←黒×ピンクが程甘。こんな大人かわいいキャディバッグを待ってました♥という男レディも多いのでは？ クマチャームにはボールが入ります！ ちなみに¥78,750。

SAMANTHA THAVASA

サマンサタバサ 銀座GATES店ってこんなとこ!

普段使いバッグから、ゴルフ&トラベルバッグまでそろう！ 銀座のド真ん中にあるので、ショッピングに便利。住東京都中央区銀座2-3-3 銀泰ビル ☎03-5159-0527

秋冬の展示会ラッシュの中、ダントツ印象に残ったのが、9月にリニューアルオープンしたばかりの「サマンサタバサ 銀座GATES店」♪ 商品がかなり充実しているので、ひと言ではとてもとてもお伝えできませんが…なんだかワクワクしちゃうお店でした！

というのは、このショップ、3階建てになっていまして…1階にはおなじみの「サマンサタバサ」や「サマンサタバサニューヨーク」のバッグがあり、2階には新ブランドの「サマンサタバサリゾート」をはじめとしたゴルフウエア＆グッズがズラ〜リ、そして3階には、なんと！ パターの練習ができるパッティングレンジがあるんです。いや〜途中から仕事なのか、遊んでいるのか微妙でしたが、たっぷり楽しませていただきました☆

中でも2階のゴルフグッズ専用フロアが個人的にヒットでした！ カラフルでポップなウエアがかわいく飾られているので、打ちっ放し経験しかない私も、思わずまとめ買いしたくなるほど♥ ちなみにメンズの「サマンサキングズ」のゴルフグッズも販売しているので、銀座でデートをするときは、おふたりで立ち寄ってラブラブしてください。私はひとりで行きましたけどね…ひゅ〜るり〜。

とにかく、一度のぞいてみてください♪

開店RUSH! 新ショップが続々OPEN!

銀座GATES店だけじゃない！ オープンしたての注目ショップをピックアップ☆

サマンサタバサ 横浜元町GATES店

こちらは8月にオープン。元町店の限定品も見逃せません。住神奈川県横浜市中区元町5-205-1 元町GATESビル1F ☎045-680-1755

サマンサタバサ/エイトミリオン 渋谷パルコ店

セレクトショップ「エイトミリオン」との複合店。住東京都渋谷区宇田川町15-1 渋谷パルコ パート1 1F ☎03-3477-8841

お問い合わせはこちら→サマンサタバサ 銀座GATES店 ☎03-5159-0527 HPは→http://www.samantha.co.jp/

リペア物語

後編

私、けっこうママからスキンケアについて教わっているよね

——景子

真山景子
ますますビューティ熱に力の入る今日このごろ♥ な㉖モデル。マヤケイ主演の本誌人気企画「ツンデレOL」でもおなじみ。

晶子ママ
11月号の前編に引き続き、再登場！　マヤケイにスキンケアの基本のきを教えただけあって、美容には強いこだわりが。

マヤケイ親子の美肌トークをキャッチ！

ママ　お肌の乾燥が気になる季節だけれど、お手入れはちゃんとしてる？

景子　もちろん♪　25歳を超えてからは、どんなに疲れたときでもスキンケアはきっちりっていうのをモットーにしてるの。それもこれも、美容について教えてくれたママのおかげだけどね。

ママ　そうね。今のケアが必ず未来の肌につながるんだもの。

景子　うん、最近はアンチエイジングケアも意識してるよ。この間、ママに薦められたエスティ ローダーの新美容液もさっそくゲットして使ってみたの。なんくのを実感しているところ♥

ママ　本当にいいものは、私たちみたいに世代を超えてお肌に、ちゃんと効果を発揮してくれるものなのよね。

景子　そういう名品ってなかなかないよね。あと、大事なのは丁寧にケアすることだよね。しっかり泡立てる洗顔法とか美容液はこするように塗っちゃいけないとか、そういうママ仕込みのケア法、ちゃんと実践してるから安心してね（笑）。

丁寧なスキンケアこそ大切！

エスティ ローダーの美容液が誕生したのが25年前。そのときのマヤケイ親子は…

初々しいマヤケイ。このときに伝説の美容液がデビュー

マヤケイが小学校入学当初のお出かけシーンのひとコマ。エスティ ローダーの美容液が誕生した年でもあります。

マヤケイがスキンケアに目覚めたのは25歳でした！

ちゃんとケアしないと翌日の肌に出る、とお手入れに本腰を入れ始めたとき。ちなみに本気のケアは今も続行中。

景子：ワンピース¥35,700（ルーニィ）、ピアス¥8,400（アンテプリマ 新宿高島屋店）、ネックレス¥18,900（オークラ コーラル）、バングル（上・下）各¥39,900（ザ・キャラット銀座店〈カルガロ〉）、リング¥97,650（伊勢丹新宿店本館1F〈アンジェラ〉）、パンプス¥15,540（ダイアナ 銀座本店〈ダイアナ〉）　ママ：ワンピース¥19,900（ユニバーサルランゲージ渋谷店〈エトネ〉）、イヤリング¥2,100（プラス ヴァンドーム 有楽町西武店）、ネックレス¥840,000（ヴルー・ベル〈カシェ・ネックレス〉、パンプス¥13,440（ダイアナ 銀座本店〈ダイアナ〉）、タイツ／私物

語り継がれる アドバンスナイト

25年前から愛され続けている、エスティ ローダーの、あの超ロングセラ
美容液が、この秋バージョンアップ。世代を超えて信頼されてきた秘密を
マヤケイとそのママと一緒に探っていきます。

蝴蝶网
hudie.com

25年前から愛され続けている
"アドバンスナイトリペア"が
この秋、バージョンアップ!

世界中で20秒に1本売れているという実績をもち、
25年間も絶えずベストセラーであり続けてきた伝説の逸品が遂に進化!
美肌を守り続けるその最新の機能に迫ります。

寝ている間も日中も、絶えず肌ダメージをトリートメント!

寝ている間にダメージ肌をしっかりケアし、修復&再生へとアプローチする最新技術「クロノラックス™ テクノロジー」を搭載。使った翌朝になめらかな肌を実感できるのはこの技術のおかげなんです♪ さらに「AGT テクノロジー」が、日中もダメージから素肌をブロック。つまり24時間体制で細胞のリペア活動をサポートしてくれるというワケなんです!

アドバンス ナイト リペア
SR コンプレックス
30㎖ ¥8,400
50㎖ ¥13,125

どんな肌悩みにも対応する万能美容液です!

乾燥やくすみ、小ジワなど、肌悩みはひとつじゃないから化粧品選びに迷う…という人もきっと多いはず。でもの美容液ならどんな肌トラブル対策にもOK! あらゆ方向からアンチエイジングをサポートしてくれます。しもフレッシュなジェル状のテクスチャーだから使い心地快適♪ それでいて、みずみずしい肌を長時間キープする保湿力も兼ね備えています。

◆このページの商品を購入希望の方へ
抽選でAneCan特製[illegible]プレゼント! 締め切り:2014/10/31

撮影／永谷知也（ウールリッチ アティチュード／静物） 構成／泰[illegible]ノーテース／静物）
ヘア&メイク／森[illegible]（VIEWS） モデル／[illegible]晶子ママ
スタイリスト／山口真裕美 デザイン／大雄寺野子（Brewworks） 撮影協力／PROPS NOW 構成／安井千恵

vimeo.net
受け継がれる「美」の秘密を公開中!

新アドバンス ナイト リペアのスペシャルサイトもチェック!
http://www.esteelauder.co.jp/anr/

協力／エスティ ローダー
☎03-5251-3386
http://www.esteelauder.co.jp/

コート、ワンピ

も切な人と過ごす日。
デビュー・ド・フィオレ by レッセ・パッセで
っともっと素敵な一日に。

お気に入りのコートがあれば、彼を待つ姿も一層レディに…!

コートフェアを開催中!

1/7(土)～5/6(日)
デビュー・ド・フィオレ by レッセ・パッセ
パッセの各シューズブランドをお
買い上げの方に、デビュー・ド・フ
ィオレオリジナルのコートブラシ
をプレゼント致します。なくなり
次第終了になるので、すぐお店
へGO♥

Winter Item 1

温かなミルクティー色に包まれたい!

デートコート
Date Coat

取り外し可能なファー襟はリッチなミンクで、見ためと質の両方を求める紳レディにピッタリの贅沢感。デビュー・ド・フィオレお得意のウエストリボンで愛らしさも表現して♥

慧美网
vimee.net

蝴蝶网

ト¥50,400(デビュー・ド・フィオレ by レッセ・パッセ)、バッグ¥32,000(銀座かねまつ6丁目本店)、靴¥45,150(サン・トロペ コーポレーション(セヴン・トゥエルヴ・ザーティ))、ピアス¥8,820(ヴァンド
ムブティック 新宿高島屋店(ヴァンドームブティック))、リング¥39,900(ヴァンドーム青山 伊勢丹新宿店(ヴァンドーム青山))

守られ愛され

内なる女らしさがにじみ出る、魔法のカラー、ブラック

Winter Item 2

上品ディテールが愛される理由

パーティコート

Party Coat

クールに見えがちな黒でも女のコらしさが漂っているのは、胸元に映えるパールボタンなど上品ディテールのおかげ。フォックスのファー襟はもちろん取り外し可能です。

V慧美网
vimee.net
蝴蝶网

コート¥44,100・ワンピース¥23,100(デビュード・フィオレ by シャンゼ・パンゴ) バッグ¥51,450(T.S.P.R.〈セルブイ マリー〉)、ピアス¥5,250(プラス ヴァンドーム 西武有楽町店〈プラス ヴァンドーム〉) イツ/私物

みんなの視線を集める、鮮烈第一印象！

4 ラッフルワンピ

Ruffle Onepiece

ゴージャスなフューシャピンクは、女っぷりが上がるだけではなく周りの人でHAPPYにしてくれるマジックカラー！ 年末のパーティや友達のウエディなど、おめでたい席にもピッタリです。

大胆カラーをまとって咲いた、一輪の花のような存在感

花を大人っぽいだけじゃない、やわらかい黒がいちばん私らしい

↗シフォンブラウス×モールツイードスカートの組み合わせで、黒でもサラリとしすぎずに表情豊か。胸元のフリルやウエストリボンの女のコらしいトッピングが、クラシカルな黒ワンピを程スイートへと導いてくれます。ワンピース¥27,300・ネックレス¥4,410(デビュード・フィオレ by レッセ・パッセ)、バッグ¥17,850・靴¥29,925(ダイアナ 銀座本店(ダイアナ))、バングル各¥2,400(アクセサライズ原宿店(アクセサライズ))

みみ&ツヤ感のある
の素材が、フュー
ンクをよりリッチ
てくれます。ブラ
グしたようなウエ
サイドに付いたラ
&リボンが、かわい
ちゃ盾た
デビュー
ワンピー
ックレス¥
アクセサリー¥3,
デビュー・ド・フィオ
レッセ・パッセ
¥12,600・
ダイアナ 銀座本店
アナ))、ピアス¥
ブレスレット¥6,
プラス ヴァンドー
武有楽町店(プラス
ルドーム))、タイツ
徳

慧美网
vimee.net
蝶
hudie.co

Winter Item

3 ドッキングワンピ

Docking Onepiece

ドレスアップ感がUPする異素材コンビ

手の込んだ印象の異素材ドッキングワンピは、1枚で抜群のコーディネート力だから、出会いのシーンやここぞのデートでのヒロイン服になってくれること間違いナシ♥

蝴蝶网
hudie.com

程コンシャスラインで大人モテを狙う♪

5 Winter Item サイドドレープワンピ Side Drape Onepiece

サイドのドレープや花びらのように重なったフロントのデザインが効いて、フォル感と大人かわいさのバランスが見事！ グレイッシュピンクで優しげな表情に

シャンパンベージュ×チュールレースで、愛される正統派お嬢さん

↑スカートのふんわりシルエットで、エレガント気分も最高潮。細ストラップなど細部まで女のこらしさにこだわったディテールで、理想の華奢感が手に入る♥ ウエストのフラワーモチーフは取り外し可能で、右にも左にも付けられます♥ ワンピース¥37,800・ファーティペット¥14,700・バッグ／参考商品（デビュー・ド・フィオレ by レッセ・パッセ）、ピアス¥1,950・ブレスレット各¥950（アクセサライズ原宿店（アクセサライズ））、タイツ／私物

華やかなパーティでも…誰よりも♥

↖ワンピ自体のシルエットがタイトめだから、ベルスリーブやヒップラインを立体的に見せてくれるドレープ使いで、丸みを帯びた女のコらしいディテールがグッと立ちます。ウエストの上にはバラコサージュが付いていて、とってもエレガント。ワンピース¥29,4…ッグ¥12,600・ネックス¥3,780（デビュー・ド・フィオレ by レッセ・パッセ）、ピアス¥7,…ァンドームブティック 原宿表参道店（ヴァンドームブティック）、…ル［2本セット］¥1,…クセサライズ原宿店（アクセサライズ）

6 Winter Item 繊細レースとサテンの美ハーモニー レーシーワンピ Lacy Onepiece

今シーズン流行のレースは、オケージョンワンピにもたい取り入れて。黒って着やすいけど、人とかぶるから避けたい…、という人にもオススメのチュール感に注目！

撮影／石倉弘太　スタイリスト／入江未悠　ヘアメーク／金子文（aflot-f）　モデル／銘原友里（本誌専属）
デザイン／前田羊子（B-neworks）　構成／岩附永子

協力／デビュー・ド・フィオレ by レッセ・パッセ 新宿マルイ本館店
☎03・5363・7045
デビュー・ド・フィオレ by レッセ・パッセ　☎03・5790・7207
http://www.debutdefiore.com

SHOP LIST／小田急百貨店新宿店　マルイシティ渋谷店　有楽町マルイ店
マルイ大宮店　マルイシティ横浜店　大丸神戸店

ら、この恋も、あの仕事もうまくいく！

モノトーン

いつまでもキュートなかわいさを大事にしたい…
んな㊛レディのMUSTブランドといえば、
う、アプワイザー・リッシェです。
ちょっと大人っぽく、レディに進化した
黒、白、グレーの最新アイテムで、
新しいアプワイザー・リッシェの魅力にアプローチ♥

Apuweiser-riche♥
Monotone

ビッグリボン付き コクーン♥ワンピ

サイドに付いたビッグリボンがアクセントとなった
コクーンシルエットのミニワンピです。
大きなリボンといっても、色味やスタッズで
程よく辛口にアレンジしてあるから、㊛レディ向き。
シックな甘さをこの一枚で存分に堪能して。

リボン調のマニッシュなファ
ックは、ラメがかっているので地味
にならず華やかな印象に着こなせます。
きちんと感もあるから仕事やデート、
食など、さまざまなシーンで活躍し
てくれること間違いナシ！ ほかに黒
と茶がアリ。ワンピース¥24,150・ネ
ックレス¥7,245(アプワイザー・リッ
シェ)、靴¥7,245(R&E 渋谷109店)、
バッグ・サングラス・タイツ／私物

慧美网 jinee.net
蝴蝶网 hudie.com

蝴蝶网
hudie.com

大好きなアプワイザー・リッシ

恋する

Apuweiser-riche♥
Monotone

ビッグカラーのダブルコート

小顔効果抜群、大きな襟がポイントの
ドーリーコートがお目見え!
全体的にほんのり丸みを帯びたシルエットで
女のコらしさをアピールできる一着です。

今年のビッグウェーブ、ニーハイブー
ツとの相性もバッチリなミドル丈。
にティペットをあしらえば、ご覧の
りの華やかさに! この黒のほか、
ピンク、ベージュ、白、グレーと色
リエが豊富なのもうれしい♥ コー
¥40,950・ファーティペット/P185
ノベルティ(アプワイザー・リッシェ
バッグ¥16,800(ジャコモ・リュク
〈マニュ〉)、ブーツ/私物

慧美网
vimee.net

蝴蝶网
hudie.com

Monotone

ンギンス付き
ンイヤード風
ニットワンピ

れひとつで着こなしが完成しちゃう
い変形セットアップを発見！
トの裾にはサテンのフリルと
タッズがダブルであしらわれ、
辛具合も絶妙です！

いところに手が届く、優秀コ
ど。足元はどうしよう…そんな
は必要ナシ。のレギンス付き
す。もちろんブーツを合わせた
それぞれ単品で活用したり、
回し度も絶大。袖口がパフっぽ
なっているのもかわいい♥ ほ
に黒もあります。レギンス付き
ンピース￥19,950・ネックレス
,725（アプワイザー・リッシェ）、
￥7,245（R＆E渋谷109店）、バ
グ／私物

Apuweiser-riche♥
Monotone

リボン付き
ジャカード
スカート

素材フリルとリボンがかわいい
こだわりのスタイルUPスカート。
表面感に表情のあるジャカードで、
単色なのに存在感抜群なんです。

ウエストマークで今どきバランス
に仕上げた着こなし。合わせたニ
ットは、裾をインにしてもアウト
にしてもバランスのいいシルエッ
トと、ネックレス付きというお得
感で着回し度もバッチリ。パールネ
ックレス付きニット￥13,650・ス
カート￥16,800（アプワイザー・リ
ッシェ）、バッグ￥294,000（A・D・
M・J〈アクセソワ〉）、タイツ／私物

Apuweiser-riche♥
Monotone

後ろリボンの
ビッグニット

ミニボトム好きな綺レディなら
こんなスイートディテールの
ビッグニットが利用価値大。
背中側には小さなリボンが
三つ並ぶバックシャンな一枚です。

慧美网
vimee.net

エアリーな編みのラメ入りニット。
ラコルテの開きはちょっぴり広め
で、上半身を華奢に見せてくれる
効果がうれしい♥ 大きめだけど
ユルすぎないから、着こなしも簡
単！ ニット￥13,650・スカート￥
16,800・ネックレス￥6,825（アプ
ワイザー・リッシェ）、ブーツ・バッ
グ・帽子／私物

Apuweiser-riche♥
Monotone

パールボタンの
ファー襟コート

パールボタンがかわいいと評判の
アプのコートの進化バージョン。
通勤シーンにも活躍するひざ上丈と
たっぷりのフォックスファーで
スイートリッチな仕上がりに♪

女のコらしさで人気のAラインコ
ートは、シングル合わせだからボ
タンを開けて着てもモタつきがな
くスッキリ。リッチなラメ混素材
です。黒のほか白、ベージュ、コー
ラルの4色展開。襟のファーは取
り外すことも可能。コート￥51,4
50・ワンピース￥19,950・ベルト￥
6,195（アプワイザー・リッシェ）、
靴￥14,490（ダイアナ〈ダイアナ
銀座本店〉）、タイツ／私物

Apuweiser-riche♥
Monotone

パール付き シフォンベール アンサンブル

Vネックカーデと、
シフォンを重ねた半袖ニットの
ワザありアンサンブル。
インナーニットの襟元には
小さなパールトリミングが♥

蝴蝶网
hudie.com

ブルニット¥16,800・スカート¥
ネックレス¥4,725(アプワイ
ッシェ)、靴¥7,245(R&E 渋谷
タイツ／私物

今月の
Apuweiser-r
News!

アプワイザー・リッシェ
プワイザー・リッシェ・
ズの各店舗では、「Nob
ance♥ フェア」を開催中
11/7(土)～/13(金)まで
間中に、税込み¥31,50
お買い物をすると、18
ジで友里がコートに付
ァーティペットがもら
うんです。手持ちコー
ンビ、ニットにも使え
ペットは、リッチ度も
度も上げてくれます。
期を逃す手はない！ 数
があるので、お店に急

撮影／水田 学(NOSTY)
スタイリスト／池原文子
ヘア＆メーク／森ユキオ(NE
モデル／鈴原友里(本誌専属)
デザイン／大道寺幹子(Beewo
構成／西道倫子

協力／アプワイザー・リッシェプランタン銀
☎03・3563・5
アプワイザー・リッシェ新宿マルイ本
☎03・3350・0
アプワイザー・リッシェ有楽町マル
☎03・6738・3

SHOP LIST／伊勢丹新宿店　マルイシティ
名鉄百貨店ヤング館店　西武池袋店　うめた

V慧美网
vimee.net

ウエストマークやビジュー使いなど…いい女度が高い仕掛けのあるワンピが気分

今季提案する㊙エレガントなワンピは、上品さだけじゃなくて、ちょっぴりセクシーさも加味されたもの！　タイや胸元のVゾーンに効いたビジューが上半身を華やかに。しなやかに体に馴染むウールのジャージー素材や、ウエストのゴムベルトでキュッとしたくびれを強調するライン…周りをグッとそそるような女らしさあふれるワンピが狙い目なんです♥

ワンピース[キャミドレス、タイ付き]¥23,940・靴¥12,600(ラグジュエル)、バッグ¥462,000(A·D·M·J(アクセソワ))、ピアス¥6,825・ブレスレット¥9,240(imac)、タイツ／スタイリスト私物

Glam-power!

胸元には迫力ビジュー

★

Vネックからのぞくインナーのキャミドレスにはランダムなビジュー付き。ネックレスなしでもOKな華やかさを演出。

★

ラメツイードやビジューなど、女のコが華やかに見える冬のラグジュエル。そのディテール使いに注目です！

慧美网
vimee.net
蝴蝶网
hudie.com

shine!

動くたびにキラリ!
シャイニーなラメ入り
ワンピで華やかオーラ全

ブランドの鉄板フリルワンピース。
はスカート部分までフリルを引っ張
よりエレガントになって登場! 小
なチェックに織り込まれたラメ糸が
くたびにキラキラと可憐な印象のワ
はパーティシーズンに向けて絶対欲
一枚です。ワンピース[共布ベルト
¥25,200・ベルト¥6,825・ネック
¥4,095・ブレスレットにしたネッ
ス¥4,095・手に持ったストール
35・バッグ¥8,925(ラグジュエル)

Glam-power!

クールなシルバーラメ

今シーズンのトレンドチェックをベースに、繊細なシルバーのラメ糸が織り込まれた生地はピリッとモードな印象!

冬にキラリ☆

Girls

慧美网
vimee.net
蝴蝶网
hudie.com

Glam-power!

エレガントなゴールドラメ

遠くからでもハッとさせるオーラを放つのは、白ツイードに織り込まれたゴールドラメのビッグチェックのおかげ！

クラシカルなツイードコートを主役に冬のラグジュアリーな通勤スタイルが完成

大きめな襟や、コクーンラインがクラシカルなツイードコート。スカート×ブーツに合わせやすい絶妙な着丈も◎。辛口派におすすめな黒系もあるので要チェック！ コート[共布ベルト付き]￥40,950・ネックレス[ア…ル]￥3,990・ブレスレットにした…ネックレス￥4,0…バッグ￥12,6…グジュ…)、…￥9,25…(ダイアナ 銀…ト…(ダイア…

フリンジとビジューのMIX感が脱コンサバなアンサンブルに注目

凹凸感のある編みや、トリミング部分のフリンジ＆ビジューが華やかなルックスのアンサンブルニット。深スリット入りのラップ風スカートに合わせて、この冬も素敵な先輩風を吹かしちゃう!? ニット[アンサンブル価格]￥18,900・スカート￥12,600(ラグジュエル)、ネックレス￥7,875(imac(Planet))、バッグ￥34,650(A・D・M・J(ア・コバルト))

Glam-power!

華やぎロックストーン

アンサンブルの襟元にあしらわれた銀色のストーン使いなら、甘過ぎず大人のエレガントさがプラスされます。

V慧美网 vimee.net
蝴蝶网 hudie.com

Glam-power!

〝キリッ〟とモノトーンツイード

黒&グレーのMIXツイードは重たい印象に見えがちですが、シルバーのラメがほどよく入っているから立体的で◎。

information

Luxury Winter FAIR開催

11／7(土)～11／15(日)まで、全国のラグジュエルで「Luxury Winter FAIR」を開催。税込26,250円以上購入すると写真のファーネックウォーマーのどちらかをプレゼント。なくなり次第終了だから急いで！

撮影／山本光男(人物(Super Continents))
[illegible]
スタイリスト／[illegible]
ヘアメーク／板[illegible]ude.)
モデル／[illegible]
デザイン／ピカデリー
構成・増野玲奈

コーディネート問わずの優秀Iラインコートは、素材ラメツイードに進化して登

小顔効果のある高めの襟や、ウエストらゆるやかに広がったシルエットなタイル美人度が高いコートは毎シーズリピーター多し。今季は、シルバーの効いた辛口シャイニーな一枚が仲り。コート¥40,950・ニット[スト付き]¥14,700・スカート¥16,590ッグ¥13,230・靴¥20,790(ラグジュル)、ピアス¥6,195・バングル[手首¥6,195・バングル[シャンパンゴール¥2,100(imac(Planet))

盛力(ラグジュエル
ブランタン銀座店
03・3564・0260
武池袋店
[illegible]
田急百貨店[illegible]店
03・3345・0861

2蝶美网
vimee.net
蝶网
hudie.com

ST BUY & NEWS!

Winter Item 01

Coat!

カラー、チェック、ベーシック…
本格的な冬到来前にマストな

蝴蝶网
hudie.com

ダブルフルコートでトラッドを意識

細身シルエットでボディインパクトを美しく。カジュアルなチェックコートも一転、女っぽい表情。あたたかみのあるシャギー素材で見ため も着心地もぬくぬくです♥ コート¥25,200・デニム¥7,980・バッグ¥7,980・靴¥21,000・グローブ¥6,825（PROPORTION BODY DRESSING）

ネコート風の雰囲気があり、ニムのカジュアルな装いにも 手な品格が。袖のファーは着 可能。コート¥23,100・バ ,980・バッグ¥11,550・靴 0・サングラス¥2,940・バ 各¥2,730・ネックレス¥ ROPORTION BODY DRESSING）

慧美网
vimei.net

シーンを問わず活躍する ホワイトコート。冬の定番色ホワイトが、ピュアな白で"ウインターホワイト"気分を演出して♥ コート¥19,950・ワンピース¥8,400・バッグ¥6,825・靴¥24,150・リング¥2,100・バングル各¥2,310（PROPORTION BODY DRESSING）

肩やウエストまわり、ややビッグなシルエットと大きめボタンがポイントのダブルフェイス仕立て。羽織るだけで美人度がアップするカラーコートは、マスト中のマスト！ スカートもパンツも好バランスです。コート¥26,250・ワンピース¥8,400・バッグ¥5,250・ベルト¥4,725・グローブ¥3,150・ファーストール¥12,600・タイツ¥1,575（PROPORTION BODY DRESSING）

hudie.com

真冬のMU
+Hottest

パトリシア・フィールドとのコラボで勢いにのりまくりの
"PROPORTION BODY DRESSING"から、さらに最強なベー
アイテムとニュースがたっぷり届きました!

Winter Item 02

Pants!

ONの主役・きれいめ美脚からOFFの定番・ゆるカジまで
真冬のおしゃれは、**パンツ**選びが勝負の決め手!

タックを効かせたほどゆるバルーンシルエット。上質素材の品のよい輝きと、程よいふんわり感で、×ジャケットの通勤スタイルもお手のもの! パンツ¥6,930・ジャケット¥19,950・バッグ¥5,250・靴¥6,090・タイツ¥1,575・サングラス¥2,940(PROPORTION BODY DRESSING)

大人のリラックス感が手に入るサルエル風ゆるパンツ。上品なツヤ感を味方にして、肩の力が抜けた中にもきれいめを狙って。パンツ¥8,925・シャツ¥5,775・カーディガン¥7,350・バッグ¥9,345・靴¥15,750・ベルト¥6,090・ネックレス[長]¥3,150・[短]¥3,360(PROPORTION BODY DRESSING)

クールなパンツ姿でも女らし
点。ひざ周りはきりりとシェ
ひざ下へスラリと伸びるしな
なラインがその秘密。パンツ
240・ジャケット¥19,950・
トップ¥1,890・バッグ¥7,8
靴¥15,750・グローブ¥6,3
ネックレス¥2,625(PROPORTI
ODY DRESSING)

慧美网
vimee.net

バランスが難しいはんは丈パンツ
ヒールを効かせること
洗練された印象
トラッドも大人めカジュ
に着るのがお約束! パンツ¥9,975・シャツ¥5,775・カーディガン¥7,350・バッグ¥7,140・靴¥15,750・帽子¥3,990・ネックレス[長]¥3,150・[短]¥3,360・ピアス¥1,785(PROPORTION BODY DRESSING)

Winter Item 03

Skirt!

働く日だって遊ぶ日だって、
〝女のコ〟な気分になれるスカート！
気分をグッとあげて、真冬を迎えよう♥

オレンジ×グレーのMIXツイードがガーリーな表情。ロープベルト付きでカジュアルな雰囲気ながらも、上品なひざ丈で女らしさもアピール。スカート¥10,500・ジャケット¥8,400・ニット¥3,780・バッグ¥9,975・靴¥15,750・ネックレス¥6,090・タイツ¥1,575（PROPORTION BODY DRESSING）

上トツに華やかな存在感を発揮するサテン素材スカート。ギャザーたっぷりのシルエットも、甘すぎず程よくスパイシーに仕上がります。スカート¥8,925・ブルゾン［ブローチ付き］¥14,490・ニット¥3,780・バッグ¥8,400・靴¥25,200・ネックレス¥3,150（PROPORTION BODY DRESSING）

冬のモノトーンスタイルに華を添えるプリーツスカート。シャイニーアイテムですが、こなれデザイン性の高いスカートなら勝ち組！　スカート¥11,550・ジャケット¥8,400・ニット¥3,780・バッグ¥8,400・靴¥13,650・ネックレス¥6,090・タイツ¥1,575（PROPORTION BODY DRESSING）

真冬の寒さも吹き飛ばす、フレッシュなイエローが鮮やか！かわいらしさもあり女らしさもあるタイトな台形ミニは、トップスやアウター次第で千変万化な着こなし力を発揮します。スカート¥7,350・ブルゾン［ブローチ付き］¥14,490・ニット¥3,780・バッグ¥5,250・靴¥15,750・ネックレス¥3,150（PROPORTION BODY DRESSING）、タイツ／私物

慧美网
vimei.net
蝴蝶网
hudie.com

ますます進化！ますますエレガント♥

プロポの最新ニュースをお届けします

PROPORTION BODY DRESSING

真冬のマストアイテムで紹介しきれなかったNEWSがまだまだたくさん！ 実用ネタから大人気アイテムの進化版まで、旬を感じるセレクト満載、最もホットなPBDのすべてがここに集結しました♥

第3弾

お会計をしている間に「あ、コレも♥」って経験ありませんか？ PBDのレジ横ではエレガントなヘッドアクセがお買い上げされています。カチューシャ¥4,200・ブラウス¥4,935（PROPORTION BODY DRESSING）

NEWS 1 超軽量！たためるダウンに話題騒然です!!

収納実況中継！

こうしてたためば最もコンパクトに！

内側の腰部分にポケットあり、ここに収めていきます。

ポケットに両手を入れくるりとひっくり返し、端を整えます。

空気を抜きながら丸めスナップボタンで留めれば完成。

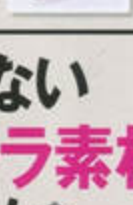

クッションにもなる

ネイビーもアリ

手に取るスタッフみんな、合言葉のように「軽っ！」と驚く軽さです。くるとたたんで自らのポケットにおさまっちゃうポケッタブルダウンマスト買い！ ダウンジャケット各¥15,540（PROPORTION BODY DRESSING）

NEWS 2 レジ横で売れてます♥ヘッドアクセが熱い!

プレスルームでひと際目を引くカラフル&デコラな靴たち！ 眺めるだけでも気分が上がること間違いナシです☆ 水色プーティ¥17,850・黒パールビジュー¥7,350・赤ウエッジ¥14,700（PROPORTION BODY DRESSING）

NEWS 3 2,000枚売れた花柄ワンピが追加

秋にあまりにた花柄シリー追加。スレンシルエット&っぱいい花アトが人気です花柄シリーズ分袖進化版もベルト付きワース¥8,400・クレズ¥3,15イツ¥1,575（ORTION BODYSING）

NEWS 4 さりげないキラキラ素材で大人の80'S!

スパンコールで！

ラメで！

ビーズで！

見事なコラボレーションで話題となったパトリシア・フィールドの魂を受け継ぐかのような80'Sエッセンスに注目。あくまでもやりすぎないのがポイント！ グレーワンピ¥6,930・ピンクカットソー¥5,985・黒ニット¥6,510（PROPORTION BODY DRESSING）

NEWS 5 デコラシューズで気分を上げる!

協力／PROPORTION BODY DRESSING
☎03・5467・9621
http://www.proportionbd.com

撮影：居坂詩音（モデル）、清藤直樹（静物） スタイリスト：柴山美香 ヘア&メーク：朝日光輝（air） モデル：押切もえ（本誌専属） デザイン：大護寺郁子（Beworks） 構成：松井美雪

テュセの限定ポイントメークで多彩な星のきらめきを演出

09年11月19日(木)、エテュセから夜空に宝石を散りばめたように多彩にきらめくをテーマにした「プラチナスターアイグロス」種／各¥1,680)と「プラチナスターパウ(¥1,890)が数量限定で登場します。大パールやラメの輝き・ツヤが美しく映え、感のある目元を演出するアイグロスパレッ微細パールが華やかで明るい肌に仕上フェースパウダーで、パーティーシーズンの時期、ヒロインはいただきです。
テュセ ☎0120·074·316

ボーラの「ザ メーク B.A」から携帯用パウダーが限定発売

まるで粉雪のような純白に、オーラを放つような純金パールの輝きが加わった「ザ メーク B.A パウダー オーロラスノードラマティックゴールド」(¥7,140)が個数限定で発売中。キメ細かくなめらかなオーラを放つ肌を演出し、高貴な輝きとツヤを与える携帯用ルースパウダーです。新処方の「ラディアントフェアベール」により、さらに透明感・明るさが際立つ仕上がりになるので、化粧直しに携帯するのにぴったりです。㊐ボーラお客さま相談室 ☎0120·117·111

エスティ ローダーの定コレクションで贅沢なケアを

悩みに合わせた確かなアプローチで、中の女性から支持されているエスティダーのスキンケア。そんなスキンケアか定コレクション「スキンケア セット」(全4各¥7,875～¥36,750)が限定発売中。美容液を中心にしたラインからは話題容液、新 アドバンス ナイト リペアも。美容液現品に、化粧水、クリーム、目専用美容液のスペシャル サイズがセットあらゆる肌悩みにアプローチできます。スティ ローダー ☎03·5251·3386

コスメデコルテの限定コフレは注目度大!

2009年のクリスマスに、マジー デコが提案するのは、中世ヨーロッパの貴族たちがまとっていたゴシックファッションからインスピレーションを受けて生まれた限定コフレ「コスメデコルテ マジー デコ コフレ Ⅲ」(¥6,825)。アイカラーとフェイスパウダー、フェイスブラシのセットで甘くてミステリアスな雰囲気の中に凛とした強さが光る、クールロマンティックな女性に変身してみては。限定アイテムだから、急いでチェックして。㊐コスメデコルテ ☎03·3273·1676

DEW SUPERIORから機能オイル状美容液が誕生!

009年11月16日(月)、DEW スペリアか年齢を重ねるごとに気になる乾燥から肌をしてバリア機能をサポートし、吸いつくようっとりとハリのある肌に導くオイル状美容液W スペリア オイルエッセンスコンセントト」(50㎖／¥6,300)が誕生します。オイのにベタつかず、肌なじみのよい感触と、らぐフローラルハーブブーケ調の香りが心いスキンケアタイムを演出。まるでベルベッようなしっとりなめらかな肌に整えます。
ネボウ化粧品 ☎0120·518·520

アナ スイのクリスマスはクリスタルカラーがキュート!

アナ スイのクリスマスコレクションはクリスタルカラーがポイント。きらめく魅惑の目元に仕上がる「グリッター カラー」(全3色／各¥2,625)や限定ポーチにセットされた、ゴージャスな指先に仕上げる「ネイルカラー キット」(全2種／各¥4,200)など、どれも注目せずにはいられないはず。2009年12月3日(木)には、ハンドミラー型のアイカラーパレットとリップカラーパレットが登場するのでそちらも必見。すべて限定品です。㊐アナ スイ コスメティックス ☎0120·735·559

*潤いのツヤ肌*が続くレルの新ベースメイクをプレゼント!

ュレルから、乾燥性敏感肌の悩めるファンションの悩みや要望に応える「キュレル 潤湿ベースメイク」が新登場。低刺激性で、感はもちろん、要望の多かったアイテムと揃えが充実のラインナップです。今回は化地クリームファンデーション(色番号05)、イスパウダー「現品」を1個ずつセットでプレゼント。㊐〒177-8681 郵便事業会社 石神井支店私書箱60号「花王キュレル 09秋プレゼントキャンペーン」Can係 ㊐花王 ☎03·5630·5090

カラフルなパッケージに視線集中!ソニア リキエルの限定コレクション

華やかなこのシーズンにエキサイティングな気分を盛り上げるのは、ソニア リキエルの限定コレクション。カラフルなマルチカラーボーダーの限定パッケージで登場です。コレクションテーマは"ミュルティコ"。絶妙な3色のブレンドが印象的な目元を演出する「パレット ユーコロール」(限定2種／各¥5,250)をはじめ、なめらかな描き心地のアイライナー、みずみずしいツヤとクリアな発色のリップ グロス ペンシルなど、充実のラインナップです。㊐ソニア リキエル ☎0120·074·064

hudie.com

指定のないプレゼントの締め切りは12月6日です。プレゼント応募の際は、ハガキに住所・氏名・電話番号を必ず明記して下さい。上記の価格には消費税が含まれています。掲載されているプレゼント情報は、各提供会のご案内です。なお、ご記入頂いた個人情報は、応募先の各社が適正管理し、賞品の抽選及び発送のためにのみ利用いたします。

蝴蝶网
hudie.com

Star Jewelry Please

聖なる季節は、

星に願いを…

蝴蝶网
vimeet.net

もっときらめく笑顔でいたい、もっと素敵に輝きたい…。
さらなる「美」を目ざす女性レディたちの切なる願いを
かなえてくれるのは、胸元や手首、耳元に寄り添う
“スタージュエリー”のTimelessな輝き!

蝴蝶网
hudie.com

Reiko's Love♥

即決で手に入れた「プレシャス」限定のYG×ルビー！

↙→「素肌の上にのったときのルビーの発色&輝きがとにかくキレイなんです！」と"ミステリアスハート,YG×Dネックレス¥58,200(スタージュエリー)、"ミステリアスルビー,YG×ルビーネックレス¥69,300〔STAR JEWELRY PRECIOUS限定〕(STAR JEWELRY PRECIOUS)

↖Dのマジックなハートの重ね付けも、「ミステリアスハート」の繊細なライン美なら、大人フェミニンにかなう！　プレシャスサイズの存在感あるルビーの輝きには、繊サイズの白い輝きを可愛く添えて。〔コーディネート分〕YGピアス¥16,800・YG×Dリング¥105,000(スタージュエリー)、ワンピース¥34,650(グレースコンチネンタル 表参道ROCOCO店(グレースコンチネンタル)、ファーティペット¥14,700(ハリス)

vimee.net

1 今、話題のミステリアスハートの全バリエを見せて♥

Mysterious Heart

「ひとつ買うと、また欲しくなるんです…♥」そんなリピート魔法をかけてしまうのが、スタージュエリー屈指の無敵シリーズ「ミステリアスハート」。今回は繊ファンの熱いリクエストに応えて、争奪戦白熱中のネックレス全ラインナップをご紹介します！

蝴蝶网
hudie.com

誰やか&ノーブルな
真紅の輝きにファン続出！

Ruby

↖素肌の上に真紅のハートが煌かれるルビータイプは、2サイズのネックレスほかピアス、リングも人気高。㊤"ミステリアスルビー"ピアス￥59,850・㊦"同"ネックレス￥49,350［以上ともにWG×ルビー］（スタージュエリー）、㊥"同"YG×ルビーネックレス￥46,200［STAR JEWELRY PRECIOUS限定］（STAR JEWELRY PRECIOUS）

ダイヤモンドの輝きを
最大限にバックアップ

Basic
ベーシック

↗ダイヤモンドが崇高に瞬く大人なベーシック派は、PT、WG、YGの3タイプの地金で展開！　サイズ展開もシリーズ中随一です。"ミステリアスハート"ネックレス㊤［Sサイズ］￥92,400・㊦［Mサイズ］￥115,500［以上ともにPT×D、ほかLサイズの3サイズ展開］・㊧［Sサイズ］￥66,150・㊨［Lサイズ］￥152,250［以上ともにYG×D、ほかSS、Mサイズの4サイズ展開］（スタージュエリー）

㊙レディの
ご指名買いNo.1！

争奪戦ネックレスの全貌を大公開

Necklace

圧巻のバリエを誇るネックレスは、その全貌そのものがミステリアス！　石やサイズ、地金のタイプを厳選して、運命のMyハートを手にして。

横幅わずか4mm！　技術の
限界を超えた最新作が誕生

Minimum

↖繊細な3つの石の輝きを、爪に邪魔されることなく楽しめるのがミステリアスセッティング。その技術を最大限に活かしたミニマムサイズ（SS）の誘惑のきらめきに、またまた争奪戦が白熱しそう！　㊤"ミステリアスハート"WG×Dネックレス￥[illegible]・㊦"同"YG×Dネックレス￥48,300・㊧"ミステリアスハート"WG×ルビーネックレス￥33,600・㊨"同"YG×ルビーネックレス￥34,650（スタージュエリー）

ハッピーなMyカラーで
「自分らしさ」を磨く！

Color
カラー

↑地金×カラーサファイヤの絶妙なMIXバランスが自慢♪　ほかWG×ブルーサファイヤもあります。"ミステリアスハート"ネックレス㊤YG×オレンジサファイヤ￥46,200・㊥YG×イエローサファイヤ￥46,200・㊦PG×ピンクサファイヤ￥49,350［以上すべて1サイズ展開］（スタージュエリー）

意美网
vimee.net

切ってお試し

原寸大サイズ×麗子でMyサイズをバーチャル試着！

姉レディのみなさん！　まずお店に行く前に、チョキチョキ切って、右ページの麗子or自分のデコルテにあててみてね

←サイズバランスを吟味して、Only mineな組み合わせを大研究！　"ミステリアスハート"ネックレス［ミニマム（SS）］YG×D￥48,300・［Sサイズ］WG×D￥67,200・［Mサイズ］YG×D￥88,200・［Lサイズ］PT×D￥178,500（スタージュエリー）、［プレシャス］YG×D￥257,250［展開店舗限定］（STAR JEWELRY PRECIOUS）、→上品リュクスな重ねづけもバーチャル試着♪　"ミステリアスハート"ネックレス［㊤WG×D［Sサイズ］￥67,200・［㊦WG×ブルーサファイヤ￥49,350（スタージュエリー）

2 ミステリアスハートに次ぐ、「Next it!」なジュエリーが欲しい♥

Next Stage

らにセンスアップな大人ジュエリーを狙うなら、今季は新の2大シリーズが本命！　コーデ力もUPした新生「ベーミステリアスハート」に、NEWカラーをまとった大人の「ラプリップス」。迷ったら…「どっちも買い」でしょ♪

Next it!

もっと進化したミステリアスハート誕生！

Very Mysterious Heart ベリーミステリアスハート

ングネックレスに、ブレスレットに…。チェーンからチェンへと自在に付け替えできる最新チャームタイプは、その の気分で劇的にアレンジが自在！　プリンセスカットの つの石でぷっくりと立体感をもたせた愛らしいフォルムは、コルデでも、手首でも可憐な存在感を放ちます。

蝴蝶网 hudie.com

ビーで？　ダイヤモンドで？
センスアップな最新チャームを先取り

慧美网 yimee.net

Reiko's Love♥

↑最新チャームの気になるバリエは、こちらの4デザイン！　バチカン（留め具部分）のアンティーク風の装飾が、おなじみのハートにほんのりとモードな香りをプラスしています。"ベリーミステリアスハート"チャーム右ダイヤモンドの澄みきった輝きは永遠級、YG×D￥99,750・左WG×D￥105,000・左ブライトなルビーの輝きで主役力も運気もアップ！　YG×ルビー￥42,000・YGチェーン[40cm]￥18,900・右WG×ルビー￥44,100（スタージュエリー）

Reiko's Love♥

大人なYG×ルビーにやっぱりLOVE♥

↖「黒ドレスの胸元も今年顔にパッと華やぎます♪」"ベリーミステリアスハート"YG×ルビーチャーム￥42,000・YG×Dネックレス￥141,750［銀座店舗限定商品］（スタージュエリー）

↖今季の最愛ルビーハートは、胸元にフェミニンな彩りの光と上級者なこなれ感を添える、ロングネックレスで投入！［コーディネート分］YG×Dネックレス￥32,550・YGピアス￥28,350（スタージュエリー）、ブラウス￥11,550（クード シャンス）

Need it!

最旬デザインのラブリップスで大人プリティに〝Chu♥〟

Love Lips ラブリップス

リップカットのキュートなモチーフですっかりお
なじみの「ラブリップス」シリーズに、冬恋を応
援してくれそうな最新ピンクサファイヤが仲間入
り！　桜色の優しい輝きで'Love♥'をささやけ
ば…。気になる彼にも想いが届くはず♪

←[コーディネート分
PG×Dピアス¥45,15
(スタージュエリー)、
ブラウス¥8,295[オペ
ーク ギンザ(スプレ
シー)]

↓右'Love♥'の文字がキュート
れる、技あり&美ラインなピ
ラインナップ！　"ラブリップス"
ピアス¥27,300-(生)LOVEの
高まりそうなルビータイプ
名率もつねに高。"同,YG×
ックレス¥44,100-(生)
となじむ地金タイプ
の文字を愛らしく
ックレス¥
クゴールドとのMIXが上質なフェ
ニン
さらに強化。争奪戦必至
♥"同,PG×ピンクサファイ
ックレス¥43,050[11月下旬発売
(スタージュエリー)

Reiko's Love♥

LOVE運も届く?
新作ピンクサファイヤ
[ピンクサファイヤ
カラー
ハート
ラブリップス
ヤ
発売](スタージュエリー)

キュッと結んだくちびるで、
本当のメッセージを伝えるのは誰…?

Reiko's Love♥

慧美网
vimee.net

Hot News

リップフォルムのジュエリーBOXが登場!

→[ラブリップス]とのコラボで生まれたジュエリーボックスは、きちんと「くちびる」シェイプ！　使い勝手を計算しつくした抜群の収納力を発揮。"リップシェイプボックス"(右ローズ・左バーガンディ)[8.5×20×11]各¥6,300[ともに数量限定商品](スタージュエリー)

お気に入りのジュエリーもたっぷり収納!

「女のコ♥」の想いを上質シルエットに秘めて

Feminine & Romantic フェミニン&ロマンティック

お仕事もバリバリこなす知性派㊙レディこそ、ほの甘モチーフのロマンティックな光でフェミニンな優しさをアピール。シャツの襟元から、ジャケットからのぞく上品&ハッピーな甘さが、同僚や後輩の心も癒してくれます♪

自分も、大切な人もハッピーにする
女のコの特権モチーフ

→面ダイヤモンドの白い輝きでリュクスに描かれたバタフライは、幸せもゴージャスに運んでくれそう。YG×Dネックレス¥99,750・㊥㊦あえてアシンメトリーなシルエットがキュート！　グラデーションを帯びたブルーの瞬きが冬空の星のよう。WG×ブルーサファイヤネックレス¥65,100・㊥㊦ピンクトーンのまろやかな輝きに心もほっこり♪　PG×ピンクサファイヤネックレス¥65,100・㊥プリティなハートこそ、エクセレントカットダイヤモンドのラグジュアリーな輝きで投入！　PT×Dネックレス¥115,500(スタージュエリー)

STAR JEWELRY, PLEASE.

3 明日からもっと輝ける、「主役モチーフ」ネックレスを探してます♥

Heroine Motif

繊細でいてフェミニン。そして大人の上質な輝きをかなえてくれるスタージュエリーの強みは、なんといってもフォルム美際立つモチーフたちの完成度！　シャツの胸元に、「ここぞ」のドレスに…。明日からもっと輝ける、格上BEAUTYなお気に入りに出会えるはず♪

聖なる白い輝きが、定番モチーフを格上ハッピーに！

Cool & Happiness クール&ハピネス

ホースシューやクロス…。崇高な光を優しく放つ、聖なるラッキーモチーフと一緒なら、毎日の笑顔にも自分らしさにもぐっと自信がわいてきそう♪　ひとつひとつのモチーフに込めたスタージュエリーならではのBEAUTYなディテール美も、レベルアップを目ざす㊙レディの強力な味方に！

→面丸みを帯びたぷっくりフォルムがほのかにプリティなホースシュー。ダイヤモンドをやや内側にセットすることで、地金の輝きも楽しめる！　WG×Dネックレス¥86,100・㊥㊦ホースシューに右肩とおそろいのサイズで登場。イニシャローの輝きが華やかなハッピー感をプラス　WG×Dネックレス¥52,500・㊥㊦ブリリアント&ラウンドカットのウィングモチーフ。ダイヤモンドを贅沢に　PT×Dネックレス¥150,500・㊥㊦ポシルエットのリングは、聖なる力を宿す「クロススターリングスター」。YG×Dネックレス¥97,020(スタージュエリー)

ダイヤモンドがリュクスに描く
幸運モチーフでスター級に輝いて

口碑美网 www.koubei.net 禁止复制

蝴蝶网
hudie.com

↙[コーディネート分]PT×D
ス¥42,000(スタージュエリー
ワンピース¥39,900(ビーシー
ージーマックスアズリア ジ
ン(ビーシービージーマック
ズリア))

Reiko's Love♥

一見ハートモチーフ。でも…
創的チェンジの2WAYネック

←↓「ハートモチーフをするりと外す
大人なひと粒ネックレスに変身しちゃ
です!」大人のエレガンス力を高める
エット美。そして瞬時にフォルムチェ
してしまう超新ハートネックレスに、
も大感激!　本格リュクスなプラチナ
エローゴールドの2タイプ展開です。
ウィンクル・イン・ザ・ハート,PT×エク
ントカットDネックレス¥88,200・
YG×Dネックレス¥50,400[以上ともに2
クリスマス限定](スタージュエリー)

／ひと粒ネックレスにも
瞬間アレンジOK!

慧美网
vimee.net

計とセットのチャーム
コードは、ブレスレット
ックレスとしてはもち
、きらにはキュートなア
レットとしても活躍し
れます！　［コーディネ
分］WG×Dピアス¥27,
PT×Dネックレス［短］
,250・PT×Dネックレス
¥98,700（スタージュエ
）、ワンピース¥25,200
KY（メイソン グレイ））

Reiko's Love♥
ラーコードとセットの
リスマス限定ウォッチ

♦「12時の位置のルビー、そしてハートが
わりと浮かぶ文字盤に、時間を見るたびに、
されます♥」タイムレスラブ、SS×ルビー
ルビーウォッチ¥33,600［SV（プラチナ
ニッシュ）チャーム・50cmコード付属、20
クリスマス限定］（スタージュエリー）

蝴蝶网
hudie.com
慧美网
vimee.net

STAR JEWELRY, PLEASE♥

4 姉リッチな時計×ジュエリーのベストコーデを教えて♥

Watch Style

初のクリスマス限定モデルも登場し、ますますかわいさも進化した「スタージュエリーエコ」ウォッチを、麗子が見逃すわけがありません！ お仕事も恋もグクッと上向く、とっておきのコーディネートを大研究しました。

麗子×スタージュエリーが考えました!

「STAR JEWELRY ECO(スタージュエリーエコ)」BESTコーデを発表!

新たな輝きに包まれたジュエリー&ウォッチをズラリと並べて、考えぬいたとっておきのコーデを参考に、今年こそスタイルアップを実現させちゃおう。

STYLE 1 Sensitive Cool 繊細クール

「ポイントは、ピアスで効かせたパールのフェミニン力!」

STYLE 2 Lady Gold 淑女派ゴールド

「ドレスアップしたくなる華やかウォッチは女優顔に、クラシカルに」

→ブレスレット感覚で手首を彩る華奢なシルエット。全体を包み込むゴールドの絢爛なる輝き、そして柔和なラウンドケース…。ゴージャスなジュエリーウォッチには、パールのひと差しでノーブルな気品をプラス。さりげなく添えたピンキーリングも、エレガントな大人力を発揮。*スタージュエリーエコ、SS(YGフィニッシュ)×D×MOPウォッチ¥71,400・YG×パールブレスレット¥23,100・YG×Dピンキーリング¥55,650・YGピアス¥27,300(スタージュエリー)、ワンピース¥44,100(FILM(Sov.))

↑文字盤のインデックスに配されたダイヤモンドと、イエローゴールドの輝きがオフィスに華を添えるコンビタイプ。ほんのり施正なラウンドフェースだから、ダイヤモンドの繊細なきらめきとフェミニンに揺れるパールピアスで、ヒロインな要素を優しくプラスして。1×パールピアス¥27,300 2スタージュエリーエコ、SS(YGフィッシュ)×Dウォッチ¥49,350 3YGリング¥24,150・4PT×Dリング¥79,800 4YG×Dネックレス¥67,200(スタージュエリー)

STYLE 3 Elegant Pink 上品ピンク

「スイートなピンクトーンはシルエットでキリリと引き締め!」

↑どんなスタイルにも合わせやすい上品フェミニンなオーバルフェースもラインナップ! 優しいピンクトーン&なめらかなシルエットだから、合わせるジュエリーはシャープなライン使いのもので大人度を意識。1上WG×カラーサファイヤリング¥99,750・1下PG×ピンクサファイヤリング¥34,650 2WG×Dネックレス¥95,550 3PG×ピンクサファイヤピアス¥65,100 4*スタージュエリーエコ、SS(PGフィニッシュ)×Dウォッチ¥35,700(スタージュエリー)

STYLE 4 Point of Ruby 差し色ルビー

「最愛ルビーの艶やかな光でスタイル全体の主役力をUP」

→今季のスペシャルなクリスマス限定ウォッチ「タイムレスラブ」は、ぐっとゴージャスなイエローゴールドタイプもラインナップ! 12時の位置のポイントルビーとの相性も抜群なチャーム付き真紅のコードは、ネックレスとしても、ルビーが連なるブレスレットと重ねても、艶やかなエレガンス力を発揮してくれます。1・3*タイムレスラブ、SS(YGフィニッシュ)×ルビーウォッチ¥37,800[K10YGチャーム・50cmコード付き、2009クリスマス限定] 2YGピアス¥28,350 3YG×ルビーブレスレット¥19,950(スタージュエリー)

STAR JEWELRY, PLEASE♥

5「しっかり素敵♥」なUnder¥50,000の華ジュエリーをPlease!

Pretty & Shiny

分への[illegible]チご褒美に、ちょっと控えめなおねだり用に…♥　スタジュエリー[illegible]今季コレクションには、まだまだ[illegible]ウィッシュリストに加えたい、狙い目ジュエリーたちが大集結！　心弾むクリスマスシーズンこそ、一歩スタートな輝きに包まれましょ♪

重 はっきり言って、迷います（涙）ねづけ自在の華奢リング

Sensitive Beauty!

名刺交換の、あるいは電話をとる手元で…。可憐な輝きでオフィスの「素敵♥」を勝ち取るリングをリクエストしたら、さすがのバリエに編スタッフも脱帽！　1本でも主役級に輝いてくれる、「モテ活」強化月間にイチ推しのリングを大公開しちゃいます♪

定番も新作も、クリスマス限定も！今の「欲しい」をパーフェクトに応えます！

1繊細に瞬くダイヤモンドのV字カービングが、ルビーハートにちょっぴり贅沢な気品をプラス。[I]"ミステリアスルビー"WG×ルビー×Dリング¥47,250・[T]WG×Dリング¥50,400

2しなやかにツイストした地金部分にはダイヤモンドを流星のように添えて。肌の透けるオープンワークのリングとで軽やかに。[I]YG×Dリング¥34,650・[T]WG×Dリング¥31,500

3ハートのエターナルにダイヤとルビー、そしてアンティークな装飾を効かせた計4本は、1本でも、2本でもセンスアップな相性で組み合わせ自在！　[I]YG×Dリング¥44,100・[H][I]YG×ルビーリング¥35,700・[H][T]YGリング¥29,400・[T]YG×Dリング¥31,500

4 6つのルビーが描く真紅のハートがチャーミング♪　ハートダイヤの澄んだ連なりが、きりり&リュクスな表情をプラス。[I]YG×ルビーリング¥42,000・[T]WG×Dリング¥42,000

5繊細な光の軌線が美しい「クロッシングスター」×V字カーブのエレガンスMIX!!「指先はっきり」のうれしい効果も！　[I]YG×Dリング¥55,700・[T]YG×Dリング¥49,350

6彼とのペアもかなう限定[illegible]Timeless Love[illegible]のメッセージ入り。K10YG×ルビーリング¥21,[illegible]00［2023クリスマス限定、ホリディペアのスペシャルパッケージ付き］

7"ミステリアスルビー"はリングでも、"指先はっきり"！　ハートダイヤのエターナルリングとで無敵のMIXに。[I]"ミステリアスルビー"YG×ルビーリング¥39,900・[T]YG×Dリング¥39,900

8シンプルなひと粒のダイヤには、スマートな光彩感やみに効かせて。[I]YG×Dリング¥35,700・[T]WG×Dリング¥35,700

9カラーサファイヤは、その日のネイルとも相談してセレクト。[I]YG×イエローサファイヤリング¥33,600・[H]PG×ピンクサファイヤリング¥34,650・[T]WG×ブルーサファイヤリング¥35,700

10今季注目の「クロッシングスター」は1本でも主役級。限立つライン美は、眺めるだけで清らかな気分に。WG×Dリング¥37,800

11今年ムードなレリーフ調のリングは1本は確保したい！　[I]YGリング¥24,150・[H]WG×Dリング¥37,800・[T]YGリング¥27,300

12カボションカットのターコイズにエアリーな華を添えるのは、ダイヤモンドの崇高な星たち。[I]YG×ターコイズ×Dリング¥32,500・[T]YG×Dリング¥29,400（スタージュエリー）

STAR JEWELRY PRESENTS とっておき&圧巻の「華」ありリングBEST26!

1 ミステリアスルビー&繊細カービング

2 大人スターモチーフ

3 今年顔ゴールドバリエーション

4 ハートラウンドルビー&ダイヤモンドエタニティ

5 クロッシングスター&繊細カービング

クリスマス限定!

6 タイムレスラブ

7 ミステリアスルビー&ハートエタニティ

8 ひと粒ダイヤモンド&大人顔スター

9 カラーサファイヤエタニティ

10 クロッシングスター

11 アンティーク風レースワーク

12 プリンセス風ターコイズ&肌魅せスターモチーフ

Reiko's Love♥
ネックレス×ブレスで
60cmのロング
ネックレスに変身!

ハートONブレス、
キーONネックレス…
チャームもアレンジ自在!

↖美しくリンクできるように、接合部分となるエンドパーツには、ネックレスには"Love"の文字、そしてブレスレットはハート、をあしらうなど、こだわりの技もスター級に光る★ "キー・トゥ・ハート"ネックレス&ブレスレットセット㊀K10YG×ルビー¥29,400・㊁SV(PTフィニッシュ)×D¥18,900〔以上ともに2009クリスマス限定、ホリディベアのスペシャルパッケージ付き〕(スタージュエリー)

2WAYで楽しめる大注目モチーフ!

限定"Key to Heart"(キー・トゥ・ハート)

Xmas Limited

上品ゴシックなキー、そしてハートのバドロックモチーフが揺れるネックレス&ブレスレットのスペシャル限定セットは、なんと2本をつなげるとロングネックレスへと変身! キーとハートのふたつのチャームも、それぞれ組み合わせ自由に付け替えが可能なんです!

今年も開催中!
BEAR FOR PEACEで
世界の子供たちにLOVEを!

世界の子供たちを支援しようと立ち上がったスタージュエリーの「BEAR FOR PEACE」キャンペーンでは、2009ホリディコレクション対象のジュエリーを購入すると、1点につき500円がユニセフへと寄付されます。聖なる季節は、子供たちの笑顔 [illegible]

➡キャンペーン対象商品を購入すると、微笑みを浮かべたホリデーベアがお礼としてついてきてくれます。愛のつまったベアとともにハッピーなクリスマスを♪

幸運も「かわいい」も同時にかなえる!

運気UPの毎日モチーフ

Motif for Everyday

年末シーズンも迫り、「最近ちょっとお疲れかも?」なんてときは、見目麗しいラッキーモチーフで元気をチャージ! 大切な友達にもプレゼントしたくなる良プライスも心強い♪

Reiko's Love♥
ひと粒ネックレスを
重ねてもBEAUTIFUL

毎日の頑張りをおしゃれに応援してくれる
ラッキーモチーフが大集合!

↗㊀天使が舞い降りてきそうな羽のモチーフ。ちょこんと添えたルビーが恋愛運もバックアップ。K10YG×ルビーネックレス¥23,100・㊁エアリーな輝きを放つ「アーティ・スノー」。無垢な想いが備わります。YGネックレス¥23,100・㊂お仕事で悩んだら、希望ある未来を導く星たちがキュートにサポート。〔上から〕K10YG×Dネックレス¥27,300・YGネックレス¥27,300・㊃ルビーを抱いたホースシューで恋も幸運もキャッチ。〔上から〕YG×Dネックレス¥24,150・K10YG×ルビーネックレス¥22,050(スタージュエリー)

所作も磨く美手元のバックアップ軍団

褒められ華ブレス

Wonder Bracelet

ふとした瞬間、手首にさらりと光の余韻を残す繊細なチェーンブレスは、所作に大人の女性らしさをもたらすエリートアイテム! 「先輩ステキ♪」のお褒めの言葉も確約です。

Reiko's Love♥
エンドパーツが
オープンハートに!

リップにイニシャル、パール&ダイヤモンド…
何本でも欲しくなる魅惑のラインナップ

↗㊀おなじみの、ぽってりリップに寄り添う"Chu♥"の文字がプリティすぎる! "ラブリップス"。YGブレスレット¥25,200・㊁ラウンドプレートのイニシャルシリーズは、ネックレスも人気! YGブレスレット¥21,000・㊂純白のパールをつなぐのは、清らかにきらめくダイヤモンド。YG×パール×Dブレスレット¥29,400・㊃格上な輝きをキープできるとあって、㊄レディ間でもプラチナ人気急上昇中。PT×Dブレスレット¥46,200(スタージュエリー)

www.net
hudie.com

蝴蝶网
hudie.com

[P.195分]手に持ったネックレス[右]"ベリーミステリアスハート、YG×Dチャーム¥99,750・YGチェーン¥18,900・[左上]"ミステリアスハート、PG×ピンクサファイヤ¥49,350・[左中]"同、WG×ルビー¥49,350・[左下]"同、PT×D¥178,500(スタージュエリー) [コーディネート分]"ミステリアスハート、YG×ルビーピアス¥56,700[STAR JEWELRY PRECIOUS限定]・"同、YG×ルビーブレスレット¥33,600[STAR JEWELRY PRECIOUS 2009クリスマス限定、ホリディベアのスペシャルパッケージ付き](STAR JEWELRY PRECIOUS)、"同、リング[右]YG×ルビーリング¥39,900・[左]YG×D¥126,000(スタージュエリー)、ボレロ¥26,250(FILM(Sov.))

←想い人の心を開くとされる鍵のモチーフ。ハートを重ねて、あたたかなLOVEを伝えましょ。"キー・トゥ・ハート、K10YG×ルビーネックレス&ブレスレットセット¥29,400[2009クリスマス限定、ホリディベアのスペシャルパッケージ付き]・YG×ルビーネックレス(短)¥24,150・YGピアス¥18,900・YG×Dリング(上)¥35,700・YGリング(下)¥29,400(スタージュエリー)、ニット¥40,950(フランクウィーンセンス青山本店)、ベアトップ/私物

撮影/HUKA(モデル)、吉澤康夫(静物)
スタイリスト/柴山美香
ヘア&メーク/高橋里帆(Three Peace)
モデル/高垣麗子(本誌専属)
撮影協力/PROPS NOW、EASE
デザイン/前田洋子(Beeworks) 構成/岩谷知美
◆文中のPTはプラチナ950、WGはK18ホワイトゴールド、YGはK18イエローゴールド、PGはK18ピンクゴールド、SVはシルバー925、SSはステンレススチール、Dはダイヤモンド、MOPはマザーオブパールを表します。

「もっと輝きたい!」
星は、その願いを、
上質に、エレガントに
かなえてくれる♥

Star Jewelry
grants your all requests!

慧美网
imee.net

協力/スタージュエリー 0120・120・722 http://www.star-jewelry.com
SHOP LIST/STAR JEWELRY THE SHOP&MUSEUM(元町本店) STAR JEWELRY THE SHOP TOKYO(表参道ヒルズ西館1F)
STAR JEWELRY+WORKSHOP(六本木ヒルズ ウェストウォーク3F) STAR JEWELRY PRECIOUS(新宿伊勢丹1F)
スタージュエリー新宿高島屋店、その他スタージュエリー各店

\独占SCOOP!/ WEBだけの限定通販

高垣麗子、“œuf doux”誕生♥

「本当に自分が着たい服をつくりたい」
——麗ちゃんのそんな想いから生まれた
新ブランド、ついにデビューです!
ナチュラルで肌に優しく、環境にも優しい。
つくるのは大変だったけど、
麗ちゃんが日々考えている「キレイの哲学」が
凝縮されたアイテムたちがやっとできたんです

ウフドゥー

撮影／水野美陸(モデル・ロケ物／BRAVO BRAVA)、清藤直樹(静物)　スタイリスト／高杉しのぶ　ヘア&メーク／柴田洋一郎(P-cott)　モデル／高垣麗子(本誌専属)　デザイン／前田洋子、大雄寺幹子(Beeworks)　構成／岩附永子、五十嵐ミワ
◆この特集で使用した商品の問い合わせ先は、P.367にあります。

私の想いをぎゅっと詰めたルームウエアで、
おうち時間がさらにHAPPYになりますように♥

慧美网
vimee.net

↑オーガニックのインナーとしっとりした感触のモイスチャーカーデ。気持ちも優しくなる、最強のコンビネーション♪　カーディガン¥10,29
ュニック¥9,345・パンツ¥7,245・ソックス[11/27発売予定]¥3,045(ウ
ゥー)、ネックレス¥4,120(ジューシーロック(JUICY ROCK Origi
レスレットにしたアンクレット¥22,050(伊勢丹新宿本店1階(アンシェ

natural „が詰まった oeuf doux（ウフドゥー）„ができるまで

「おうち時間」の大切さ。肌や環境への優しさ…そんな麗ちゃんの哲学が込められた、新ブランド誕生の秘密に迫ります！

ありそうでなかった、「本当に欲しいルームウエア」をプロデュースしました

同世代の、ひとりの時間を大切にできる女性のためのルームウエアをつくりたい…ずっと温めていたそんな想いが、今回新ブランドというひとつの形になりました！

もともと、私は「おうちで過ごす時間」が大好き。自分のための贅沢で貴重な時間と空間だからこそ、「いちばんリラックスできて、かわいいものを着たい」と常々思っていました。

私が普段愛用しているルームウエアというと、オーガニック素材のものが中心。タオルや下着、（愛犬の）さくらのおもちゃにしてもそう。私自身肌がとても弱いので、長時間身につけたり、直接肌に触れるものに関しては、安心できる、自然な素材のものを選ぶようにしていたんです。

でも、この「かわいい」と「肌に優しい」を両立しているものって、実はなかなか見つからなくて…。素材はいいけれど色やシルエットが野暮ったかったり、デザインはかわいいのに肌になじまなかったり、両方「いい！」と思えるものは高すぎたり…。「ちょうどいい」ものがどうしても見つからなかったんですね。

そんな話をしたら、編集部の方も、アパレルの同世代の方も、実は同じ気持ちだったみたい。そして、「せっかくだから麗ちゃんのこだわりの詰まった、本当に欲しいルームウエアをつくろう！」ということになりました。

今まで商品づくりに関わったことはあるものの、一から手がけるのは初めて。だから、最初は本当に手探りでした。つくりたいデザインがうまく伝えられなかったり、試着してから欠点に気づいて慌てて修正してもらったり…。試行錯誤はありましたが、デザインのアイディアからサンプルチェックまで関わっただけあって、満足のいくファーストラインに仕上がったんじゃないかな、と思います。

こだわり抜いた「着心地」「シルエット」「かわいらしさ」。極上の時間が届きますように…

特にこだわったのは「着心地」。オフの時間に身につけるものだから、肌がリラックスして喜ぶものがいい！　そこで、ふわもこなだけじゃなくコラーゲン&スクワラン加工もしてある美肌力を強化した生地と、オーガニックコットン100%のパイル素材を採用。(笑)レディらしく、「半歩先」の肌触りになりました(笑)。

それから、「シルエット」もかなり重視しました。ルームウエアでありがちなゆるい雰囲気だと、ちょっと太って見えるのが気になって…。快適さはそのままに、洋服と同じように「着るとすっきり見える」ようなラインを追求しました。

そしてもちろん「かわいらしさ」。子供っぽくない、上質な大人のキュートさにこだわりました。パステルカラーでも甘すぎない発色だったり、ピンクならグレーと合わせて印象を締めたりと、まさに「大人かな」

素材だけでなく、優しいけど子供っぽく見えない配色など細部まで高級感にこだわりました。パーカ［11月27日発売予定］各¥12,600(ウフドゥー)

Keyword 1 極上の手触り

着心地だけでなく、肌も喜ぶ素材を追求。「コラーゲン&スクワラン加工」という選択になりました

ーカ［11月27日発売予定］¥12,600・キャミール¥8,295・パンツ¥7,245(ウフ ドゥー)、ックレス¥48,300(伊勢丹新宿店本館1階アンジェラ))

慧美网 vimee.net
蝴蝶网 hudie.com

蝴蝶网
hudie.com

高垣麗子の

インテージ生地のトリミング、ブランド名でもある「ウフ（フランス語で卵）」をモチーフにしたポケットなど、ディテールにもぜひ注目してみてくださいね。

最後になりましたが、「ウフ ドゥー」というブランド名について。ちょっと不思議な響きですが、これはフランス語で「やわらかい卵」という意味。今回つくったルームウエアのコンセプトでもある、「癒し」や「安心感」から浮かんできたのが「卵」だったんです。真っ白で、包み込まれていにしっくりくる気がして…。「ウフ」っていう言葉の響きもかわいいですよね♥ そこに「甘い、心地よい、穏やかな」という意味の「ドゥー」という形容詞をくっつけてできた、というのが由来です。

卵って、ものごとのいちばん初めの部分でもありますよね。このブランドは、私にとってそんな「原点」みたいなもの。レディの皆さんの手元でも、「ウフ ドゥー」のルームウェアから、幸せなおうち時間が生まれますように…。

「大人キュート」な楽ちんジャージって、ありそうで意外とない…でした！ パーカ¥2,100・パンツ¥1,575・ヘアバンド¥2,625（ウフ ドゥー）

Keyword 3 おうち時間もかわいく

思わず外に出たくなるような、とびきりおしゃれなご近所着。「おうち」の幅が少しでも、広く楽しくなりますように♥

オーガニック特有のごわつき感がまったくない、パイル生地でさらに肌も喜ぶ♪ ワンピース各¥10,290（ウフ ドゥー）

Keyword 2 自然と肌へのやさしさ

「オーガニックコットン」に直に触れることで、環境のことを考えるきっかけになれば…そんな想いも込めて

ぜ～んぶ欲しいっ♥

レが、oeuf doux ウフドゥー ファースト コレクション

œuf doux

œuf doux

œuf doux

「女のコらしさ満点の見た目と肌への優しさ」という麗ちゃんのアイディアが、忠実に形になった自信作のルームウエア第一弾をご紹介！

"いくつになっても大好きなピンクでおうちの中でもハッピー&リラックス"

麗子のこだわり **卵型ポケット&ヴィンテージ生地のトリミング**

←モチーフの卵はこんなところにも！ デッドストックの中から麗ちゃんがセレクトした生地は、色によって柄も異なっているから要注目♪

シャーベットカラー&トリミングが最高にキュート

1マイル・ライン

「着ていて楽ちん」はもちろんだけど、コンビニまでのご近所だったらそのままでもOKな「おしゃれ感」があったらもっとうれしい♥ そんな「お出かけできる部屋着」シリーズです。

"笑顔のヒミツは着心地のよさ！"

↗ふんわりやわらかいピンクに小花トリミングのワンポイントが効いて、普通のジャージとは一線を画す、大人ガーリーなセットアップ。パーカ¥12,600・パンツ¥7,875・ヘアバンド¥2,625(ウフドゥー)、ネックレス¥56,700(伊勢丹新宿店本館1階〈アンジェラ〉)

One mile

←おしゃれをしながら肌を労ってあげられるなんて、まさに一石二鳥！ 胸元と裾のフリルレースで繊細な印象に。ワンピース¥10,290(ウフドゥー)、ネックレス¥4,680(ジューシーロック〈JUICY ROCK Original〉)

Organic

素肌に触れるものだから、優しい素材が一番

オーガニック・ライン

ナチュラル志向の麗ちゃんだから、とにかく「肌に優しい」ことがルームウエアの第一条件！ 無農薬有機栽培で育てた綿を使って、肌の上にベールをかけたようなふんわり極上の肌触りが実現しました。

麗子のこだわり **オーガニックでは珍しい女のコらしいカラーリング**

→オーガニックコットン＝生成り色のイメージですが、麗ちゃんは清潔感のある白とピンクをセレクト。発色にこだわることで、「ナチュラルだけど野暮ったくない」が実現しました。

WHITE　PINK

着るだけでどんどんキレイになれる…!?

コラーゲン・ライン

触れるだけで幸せなモコモコ素材はみんな大好きだけど、さらに美肌成分が加工されていたら、おうち時間は最高に楽しくなるはず。乾燥するこれからの季節、カサカサ肌と無縁で過ごすための新マストアイテム、到着！

麗子のこだわり

50回洗っても効果が落ちないコラーゲン加工

美肌効果が長く続くよう、たくさん洗っても効果が薄れない特殊コラーゲン＆スクワラン加工をかけています。

生地をかまないファスナー

↑モコモコの厚手素材でも、ファスナーの上げ下げはスムーズ。

靴下でかかともスベスベ♥

→冷え性もガチガチかかともコレでさよなら！ ㊀ロングソックス¥3,045・㊁ショートソックス¥2,415［ともに11月27日発売予定］（ウフ ドゥー）

”大人気のボーダーも、グレー×ラベンダーの大人配色でグッと新鮮“

”おこもりタイムも、マシュマロに包まれたような幸せ気分“

→グリーン、イエロー、ホワイトのジェラートカラーミックス。寒い日はショーパンにレギンスをプラスして、レイヤードを楽しんでもかわいい！ カーディガン¥10,290・キャミソール¥6,195［11月27日発売予定］・パンツ¥6,195・レギンス¥4,095（ウフ ドゥー）、ネックレス¥2,100（ヴァンテーヌ）

うっとり肌触りは女のコのたしなみです♥

モイスチャー・ライン

女のコの最高のアクセサリーは、やっぱりすべすべ肌。しっとりなじむ肌触りにこだわったシリーズは、コーディネートで楽しんで☆

麗子のこだわり

ディテールにもこだわりアリ!!

↑カーデのボタンは、レースをイメージした繊細なデザイン。ぷっくりしたポケットは、ウフ ドゥーのジュアルイメージでうるる肌と、細部までこだわっています♥

←パーカ×ショーパンのカジュアルキュートな雰囲気は、ルームウエアといえども品かに見せたくなるかわいさ。全身を上質のブランケットで包まれたようなふわふわ感は、一度味わったらやみつきになるはず。パーカ［11月27日発売予定］¥12,500・パンツ¥6,195（ウフ ドゥー）、ブランケット¥2,620（ジューシーロック（JUICY ROCK Original））

Collage

Moisture

vimee.net

ちゃんこだわりのナチュラル素材を使用

オーガニック・ライン

年間化学物質未使用の
で、無農薬で栽培され
綿花100%を使用した、
体にも肌にも優しいパ
ル地のシリーズ。発色
よさとキュートなディ
ールがポイントです。

ショートパンツ

チュニック

ワンピース

キャミソール

ガニック・ラインLIST

ワンピース	¥10,290
キャミソール	¥8,295
チュニック	¥9,345
ショートパンツ	¥7,245

サイズ】2のみ
色】ピンク 白

着るだけで肌がキレイになる♥

コラーゲン・ライン

スクワランとコラーゲンを施した生地を使用することで、触れるたびに美肌成分が肌に浸透♥ ただ今加工中につき、発売は11月27日になります。HPで独占予約受付中！

ボーダーパーカ

配色パーカ

キャミソール

靴下

コラーゲン・ラインLIST

■靴下 ㊐¥3,045 ㊑¥2,415
【色】MIX グレーピンク イエローラベンダー ピンクラベンダー
■パーカ ¥12,600 【サイズ】2のみ
【色】ボーダー：ベージュ 白 グレーラベンダー ピンク 白
配色：白 黒 ベージュミント グレーラベンダー イエローラベンダー
■キャミソール ¥6,195 【サイズ】2のみ
【色】ピンク 白 ラベンダー イエロー

※すべて11月27日発売

ウフドゥー œuf doux アイテムリスト

ンビニ行くにも、おしゃれでいたい！

マイル・ライン

風呂上がりの散歩もゴミ捨ても楽しくなる、
せたい」パイル地ジャージ。パステルカラ
に卵型ポケット、極め付きはコンパクトで脚
効果大のシルエット…どこまでも女らしく♪

アバンド

レギンス

パイルパンツ

パイルパーカ

1マイル・ラインLIST

■パイルパーカ	¥12,600
■パイルパンツ	¥7,875
【サイズ】2のみ【色】ピンク イエロー ラベンダー	
■ヘアバンド	¥2,625
【サイズ】1サイズ【色】ピンク イエロー ラベンダー	
■レギンス	¥4,095
【サイズ】1サイズ【色】ピンク パープル グレー	

うっとりする肌ざわり

モイスチャー・ライン

ふわふわと空気を含んでしっとりと肌に吸い付くような感触で、乾燥した室内でも快適に過ごせるセットアップライン。セットで着ても、上下を別に組み合わせてもキマる、おしゃれの室内隊長です。

カーディガン

ショートパンツ

モイスチャー・ラインLIST

■カーディガン ¥10,290
【サイズ】2のみ
■ショートパンツ ¥6,195
【サイズ】2のみ
【色】パープルMIX
イエローMIX パープル 白

今だから笑って話せる!?/

œuf doux ウフドゥー 愛と涙の誕生秘話

3 ラーゲン・ライン」に
されているコラーゲ
スクワランは、現在
にてフルスロットル
工中。綿密のかかる
のため、この「リー
み11月27日の発売、
販売は絶賛受付中！

マイアカから
素材は、スタッ
ティングに至るま
で全力投入。自ら
試着して
する麗ちゃんのやる気に、スタッフ一同感動！

4 実は、フランスデビュー済み!?

ンス出張中の麗ちゃん、しっかり「ウフー」のアイテムを着用していました♥
ンス語ブランドだからというわけではませんが、全世界デビューも近い!?

2 「タマゴ」タグへのあくなきこだわり

「優しくてやわらかい、でも品があってかわいらしい」を見事に表現した洋服のタグは、イラストレーター・北村範史氏の作品。永久保存したくなるキュートさで、麗ちゃんもお気に入り♥
北村範史氏HP→http://norichika.petit.cc/

この特集で紹介したアイテムはすべてAneCanTV.から買えます！

WEB通販限定販売

【期間】
2009年11月7日正午より
受付開始

Qrコードで簡単アクセス！

【注意事項】
●商品のご注文、お届けに関してはマガシークが代行しています。
●通販の詳細に関してはマガシーク通販サイトをご覧ください。
●携帯電話には、一部対応外の機種があります。
●実際の商品の色や質感は、印刷の関係上異なる場合がありますのであらかじめご了承ください。

【お問い合わせ】
マガシークお客様センター
info@magaseek.com
●Eメールのでのお問い合わせのみになります。
●受付時間：月～金9:30～17:00（土・日・祝日を除く）
●上記以外のネット販売に関する

蝴蝶网
hudie.com

お目立ち度No.1

バッグの中に忍ばせるだけで楽しい♪
大胆なカラーリングのお財布に視線集中

LOUIS VUITTON ルイ・ヴィトン

33色のカラフルなシルクスクリーンプリントがほどこされている"モノグラム・マルチカラー ライン。の新手目立ち財布♥ 気分も運気も上昇させてくれそうな、チャーミングなポップカラーのお財布に一新して、仕事もプライベートも楽しくスタート♪

1 "ジッピー・コイン パース、小銭入れ

●価格／¥44,100 ●サイズ／8.5-11-2 ●素材／モノグラム・マルチカラー キャンバス ●カラー／ノワール×グルナード ●ポケット／3か所 ●小銭入れ仕切り／2か所 ●カード収納／4枚 小ぶりなバッグに忍ばせやすいミニマルなサイズ感もうれしい。

2〜6 "ポルトフォイユ・アンソリット、長財布

●価格[各]／¥78,750 ●サイズ／11-21 ●素材／モノグラム・マルチカラー キャンバス ●カラー／2ブロン×フィグ 3ブロン×リッチ 4ブロン×レザン 5ブロン×シトロン 6ブロン×アニス ●ポケット／3か所(うち2か所ファスナー付き) ●札入れ／2か所 ●カード収納／12枚 外側のファスナー付きポケットはコインだけでなく紙幣も収納可能。カードも一目瞭然でO。

7 8 "ポルトフォイユ・サラ、長財布

●価格[各]／¥75,600 ●サイズ／10-19 ●素材／モノグラム・マルチカラー キャンバス ●カラー／7ノワール×ピスタッシュ 8ブロン×シトロン ●ポケット／1か所 ●札入れ／2か所 ●カード収納／10枚 ●ファスナー付き小銭入れあり お財布を開けたときのカラーに誰もがハッとするはず。

9 "アンヴェロップ カルト・ドゥ ヴィジット、カード入れ

●価格／¥30,450 ●サイズ／7.6-10.5-1.5 ●素材／モノグラム・マルチカラーキャンバス ●カラー／ブロン×リッチ ●ポケット／1か所 名刺だけではなく、クレジットカードや定期券も収納可能。

M "ビジューサック・アンソロンス、チャーム

チャームを合わせてクラッチ風に。●価格／¥42,000

N "ビジューサック・キャンディ、チャーム

●価格／¥31,500 ●財布、チャーム、カードまでお揃いのヴィトンカスタマイズアイテム

AneCan杯争奪!

2010

毎日使うお財布は、
使って気分がアガルものが絶対条件★
意外に人から見られてるものでもあることですし、本当のお気に入りを見つけたいですよね!

誰と過ごす!? 冬の90デイズ

お財布No.1決定戦

vimee.net

華やぎ度 No.1

表向きは端正、開けたときは華やか！
この意外性に心ときめく上質革財布

HERMES エルメス

シックなのに華やか…。憧れの“エルメス”の財布を今年こそは手に入れたいと思っている女性も多いでしょう。パッと見は控えめな上質なカーフレザー、開けるとハッとするほど色鮮やかでエレガントなシルクのスカーフ柄が顔をのぞかせる、この意外性がたまらない“シルク・イン”シリーズに注目です。

2 シルク・イン コリート財布

価格 ¥[illegible] ●サイズ [illegible] ●素材 [illegible] ●カラー [illegible] ●ポケット [illegible] ●[illegible]

のプリントは使用する部分によって微妙に柄の入りかたが違って選ぶのも楽しい♪

1 4

3 シルク・イン 長財布

価格 ¥126,000 ●サイズ 8.8×20×1.5 ●素材 カーフ、シルク ●カラー エトゥープ ●ポケット 2か所 ●札入れ 2か所 ●カード収納 6枚 ●ファスナー付きコインポケットあり 表面にしぼ感のあるカーフレザーだから傷が目立たないのもうれしい。ファスナーの持ち手もシルクで華やか。

6 シルキーポップバック

価格 ¥171,150 ●サイズ 31×25×13.5 お財布と同様、華やかなスカーフ柄のショッピングバック。ちょっとしたお買い物もラグジュアリーに ●財布、バッグはすべてエルメスジャポン（エルメス）

5

7

2

3

4

慧美网 vimee.net

ハッピー度 No.1

オシャレニスタのハートをわしづかみ!
名品長財布にポップなカラーと柄が仲間入り

PRADA プラダ

「スタイリッシュで使いやすい」しかも傷つきにくい……とAneJan編集部でも支持が多い、プラダのお財布。新作としてはビビッドなピンクやイエローの華やかなフラワープリントが加わって、次のバッグを買い足すお財布はこれに決定!

1

2

3

4

5

1 "サフィアーノ プリント" 長財布

●価格／¥71,400 ●サイズ／10.5×18.7 ●素材／牛革 ●カラー／ブルー ●ポケット／2か所 ●札入れ／2か所 ●カード収納／8枚 ●ファスナー付き小銭入れあり [illegible] を中央に配し、ふたつ [illegible] ポケットも付いて領収書の整理もしやすい!

2 "サフィアーノ フォリ" 長財布

●価格／¥69,300 ●サイズ／10.5×18.7 ●素材／牛革 ●カラー／ピンク ●ポケット／2か所 ●札入れ／2か所 ●カード収納／[illegible] ●ファスナー [illegible] 小銭入れあり [illegible] 力デザイン [illegible] りするお財布 [illegible] ュ、白の4色展開。

1、2

3 "サフィアーノ" 長財布

●価格／¥65,100 ●サイズ／9.5×18.7 ●素材／牛革 ●カラー／ゴールド ●ポケット／4か所 ●札入れ／2か所 ●カード収納／10枚 ●ファスナー付き小銭入れあり 上品な明るいトーンのゴールドの財布を開けると中はショッキングピンクで華やか。

4 "サフィアーノ フォリ" 長財布

●価格／¥65,100 ●サイズ／9.5×18.7 ●素材／牛革 ●カラー／イエロー ●ポケット／2か所 ●札入れ／2か所 ●カード収納／10枚 ●ファスナー付き小銭入れあり 白のパイピングがさわやかな印象の長財布。中もイエローで春らしく、明るくて見やすい。

5 "サフィアーノ プリント" 長財布

●価格／¥69,300 ●サイズ／9.5×18.7 ●素材／牛革 ●カラー／ピンク ●ポケット／2か所 ●札入れ／2か所 ●カード収納／10枚 ●ファスナー付き小銭入れあり 大人かわいい花柄のお財布は、他にベージュ、青もあり。●財布はすべて(プラダ ジャパンカスタマーリレーションズ(プラダ))

4、5

hudie.com

シー度 No.1

クールさと女力を両立させる
メタリックのGGロゴが決め手

GUCCI グッチ

なレザーにオリジナルGGパターンを熱でエンボ
工した「ラ・ペッレ・グッチッシマ」。この人気
レクションに、今季はつやっぽいシャイニー感が
のソフトメタルが仲間入り / さらにハートのチ
ムやブランドのプレートが付くことで女心をくす
仕上がりになってます♪

HEART、ふたつ折り財布

格／¥50,400 ●サイズ／10.5·12 ●
／グッチッシマ ソフトメタル ●カラー
イトチェリー ●ポケット／2か所 ●
れ／2か所 ●カード収納／10枚 ●フ
小銭入れあり 鮮やかな赤のお財布なら
グの中で目立つから取り出しやすい♪

HEART、小銭入れ

格／¥29,400 ●サイズ／8·10 ●素材／グッチッ
ソフトメタル ●カラー／ライトチェリー 持っている
で気分が上がる♪ハートシリーズ♪ 新色は大人かわい
イトチェリー(パールがかった赤)。他にゴールド、シルバー、ミラー
ろいます。セットで持てばより華やか

キーケース

格／¥19,950 ●サイズ／7·12 ●素材／グッチッシ
ソフトメタル ●カラー／シルバー コインもしまえる
ケースはデート仕様のチビバッグにピッタリなコンパク
。チョコレート、ミスティックホワイトの3色展開です。

NEW BRITT、長財布

格／¥76,650 ●サイズ／9.5·19·3 ●
／グッチッシマ ソフトメタル ●カラー
ルバー ●ポケット／3か所 ●札入れ
か所 ●カード収納／7枚 ●ファスナ
き小銭入れあり 内側もシルバーで統一。
入れ、札入れともにマチが広く、見た目
ールさと使い勝手を兼ね備えています。

グッチョリ、チャーム[ダックスフントのアルトゥ]

格／¥24,150 大人気の仔犬のチャーム"グッチョリ"
ディが「ラ・ペッレ・グッチッシマ」とレザーに進化！ ●
・キーケース・チャームすべて(グッチ ジャパン(グッチ))

しっとり度 No.1

長年愛され続ける「イントレチャート」の
新作は大人スイートなニュアンスパープル

BOTTEGA VENETA ボッテガ・ヴェネタ

「どんなシーンにもマッチして、飽きがこないもの」を選びの条件にしている綾レディから、断トツ人気の「イントレチャート」財布。その軽くしなやかな質感のお財布に今季は、エレガントなモーブカラーが加わりました！ 色のトーンや素材のMIX感で表情もさまざまだから目移りしちゃう♥

4 ふたつ折り財布

●価格／¥63,000 ●サイズ／12·11 ●素材／ラム革 ●カラー／エレファント ●ポケット／2か所 ●札入れ／1か所 ●カード収納／8枚 ●ファスナー付き小銭入れあり コンパクトなふたつ折り財布は容量があるからリピーターも多し。今季の新色は大人の女性にお似合いな、ニュアンスカラーのグレイッシュブラウン！

5 ふたつ折り財布

●価格／¥71,400 ●サイズ／10·11·2.5 ●素材／ラム革×カルング ●カラー／ライラック ●ポケット／3か所 ●札入れ／1か所 ●カード収納／6枚 ●ファスナー付き小銭入れあり 内側は涼し薄紫色で支払いをする姿も美しい！ ●カードケース、財布はすべて(ボッテガ・ヴェネタ ジャパン(ボッテガ・ヴェネタ))

1 カード入れ

●価格／¥36,750 ●サイズ／8·11·2.5 ●素材／カプレット ●カラー／グレープ ●ポケット／3か所(外側に1か所) 手になじむやわらかい素材の仔山羊革を使用。華やかなつや感がリッチさあり。たっぷりのマチで収納力もバッチリです。

2 長財布

●価格／¥92,400 ●サイズ／10·19·2.5 ●素材／ラム革×カルング ●カラー／トリュフ ブラウン ●ポケット／2か所 ●札入れ／1か所 ●カード収納／8枚 ●ファスナー付き小銭入れあり 2枚に重ねたミズヘビのテープに、ドレープを寄せた装飾を中央にON！ラグジュアリー度も高い仕上がり。

3 長財布

●価格／¥155,400 ●サイズ／11·19.5·2.5 ●素材／オーストリッチ ●カラー／ライラックカラー ●ポケット／2か所 ●札入れ／2か所 ●カード収納／8枚 ●ファスナー付き小銭入れあり こっくりとしたライラックグレープが大人モードなお財布。極上素材のオーストリッチを使用しているから、ずーっと愛用できそう。

思美网 vimee.net

ラブリー度 No.1

はつらつとしてチャーミング♥
お財布もピンクが第一候補

FENDI フェンディ

手にする姿もかわいく見せる鮮やかピンクのお財布がフェンディには勢ぞろい！ ミンクの毛並みを型押しにした〝ミンクレザー〟の凝った素材感も女心をくすぐるポイント♥

1 〝Fendi〟ふたつ折り財布

●価格／￥46,200 ●サイズ／11·12.5·2 ●素材／カーフ ●カラー／コーラルピンク ●ポケット／2か所 ●札入れ／2か所 ●カード収納／10枚 ●外側に小銭入れあり 内側もピンクで、使い込むほど幸せを呼び込んでくれそう。

2 〝Fendi〟ふたつ折り財布

●価格／￥40,950 ●サイズ／9·12 ●素材／カーフ ●カラー／ダークレッド ●ポケット／2か所 ●札入れ／1か所 ●カード収納／5枚 ●スナップボタン付き小銭入れあり コンパクトなのに、仕切りやマチがしっかりあって機能性もバツグン！

3 〝Fendi〟ふたつ折り財布

●価格／￥43,050 ●サイズ／10·11 ●素材／カーフ ●カラー／フューシャピンク ●ポケット／2か所 ●札入れ／1か所 ●カード収納／6枚 ●外側にスナップボタン付き小銭入れあり バッグから取り出す仕草もキュートに見せる鮮やかなピンクに♥

4 〝Fendi〟長財布

●価格／￥48,300 ●サイズ／10·19·3 ●素材／カーフ ●カラー／フューシャピンク ●ポケット／3か所 ●札入れ／2か所 ●カード収納／6枚 ●ファスナー付き小銭入れあり 札＆小銭入れはグレージュのキャンバス地で汚れが目立ちにくいのもうれしいポイント。

5 〝Fendi〟長財布

●価格／￥51,450 ●サイズ／10·19·2 ●素材／カーフ ●カラー／コーラルピンク ●ポケット／2か所 ●札入れ／2か所 ●カード収納／8枚 ●ファスナー付き小銭入れあり ジップ部分とロゴプレートがゴールドでリッチ感も格別。●財布はすべて（フェンディ ジャパン（フェンディ））

ピカー度 No.1

開運を狙うなら幅広いトーンが
そろう「メタリック コロラマ」が本命！

Yves Saint Laurent イヴ・サンローラン

ファッショニスタのマストハブ〝コロラマ〟シリーズ第2弾は、シャイニー感がセクシーなメタリック。ピンクに近いゴールドから、シルバーまで幅広トーンで、自分のキャラに合ったキラキラ財布を見つけて！

1·4 〝メタリック コロラマ〟長財布

●価格［各］／￥72,450 ●サイズ／9.5·18.5·2 ●素材／カンガルー ●カラー／1マーズ 4ボラリス ●札入れ／3か所 ●カード収納／12枚 ●ファスナー付き小銭入れあり ガッと開いて使いやすい長財布は、トーン違いのメタリックで、シャンパンゴールドなど全5色。

2 〝メタリック コロラマ〟ふたつ折り財布

●価格／￥61,950 ●サイズ／10.5·12·3 ●素材／カンガルー ●カラー／ベレニス ●ポケット／2か所 ●札入れ／2か所 ●カード収納／10枚 ●外側に小銭入れあり 光沢感の強いブロンズゴールドは使っているだけで贅沢な気分に。カードが見やすいつくり。

3 〝メタリック コロラマ〟パスケース

●価格／￥27,300 ●サイズ／11·7.5·1.5 ●素材／カンガルー ●カラー／ボラリス ●ポケット／2か所 ●カード収納／4枚 ●ファスナー付き小銭入れあり ムーズに通勤できるPASMOやSicaが収納できるスペースや、コンケース付きで小さいのに優秀。●財布、パスケースはすべて（グッチ グループ ジャパン イヴ・サンローラン ディビジョン（イヴ・サンローラン））

シャイニー度 No.1

クリスマス日本限定のお財布は
強烈な存在感を放つキラキラ

Givenchy by Riccardo Tisci ジバンシィ バイ リカルド ティッシ

光沢感の強いカラフルなシャイニーさが、使うたびに気持ちを盛り上げるシリーズ♪ 内側もボディと同じくメタリックで、パンチのある派手さは注目の的になること間違いナシ！ しかもクリスマス日本限定アイテムだから持ってるとエバリ度も高い、高い！

1 ふたつ折り財布

●価格／￥39,900 ●サイズ／10·10 ●素材／牛革 ●カラー／ブルー ●ポケット／2か所 ●札入れ／1か所 ●カード収納／4枚 ●外側にスナップ付き小銭入れあり コンパクトに財布の中身をまとめたい人にピッタリなデザイン！

2 長財布

●価格／￥49,350 ●サイズ／10·19 ●素材／牛革 ●カラー／ピンク ●ポケット／3か所 ●札入れ／2か所 ●カード収納／12枚 ●ファスナー付き小銭入れあり 小銭入れを中心にマチの広い札入れがふたつ。領収書や、海外紙幣など整理整頓しやすい。

3 小銭入れ

●価格／￥19,950 ●サイズ／直径9 ●素材／牛革 ●カラー／ガンメタル チャームなどが付けられるフックがあるから、自分仕様に小銭入れだってかわいくカスタマイズ♪

4 インサイドケース

●価格／￥29,400 ●サイズ／8·13 ●素材／牛革 ●カラー／ゴールド ●ポケット／1か所 レザーのストラップは取り外し可能。ランチ財布に最適。

5 チャーム

●価格／￥9,975 ●財布、ポーチ、チャームはすべて（サードカルチャー（Givenchy by Riccardo Tisci））

カラフル度 No.1

バッグの中も淡く、上品な
キャンディカラーで明るく♪

Dior ディオール

定番のロゴエンボスのシリーズに11月から新色として、心が弾むキャンディカラーのお財布が加わります。長財布はチェーン付きでクラッチに、取り外し可能なロゴチャームがセットだったり…。気分によって使い分けられるディテールで欲張りな私たちのハートをキャッチ！

1·2 〝DIOR ULTIMATE〟長財布

●価格［各］／￥71,400 ●サイズ／10·19 ●素材／カーフ ●カラー／1グリーン 2オレンジ ●ポケット／2か所 ●札入れ／2か所 ●カード収納／6枚 ●ファスナー付き小銭入れあり パール加工されているから優しい印象。新色は他に、グレー、ベージュ、ピンクあり。

3·4 〝DIOR ULTIMATE〟ふたつ折り財布

●価格［各］／￥56,700 ●サイズ／10·10.5 ●素材／カーフ ●カラー／3グレー 4ベージュ ●ポケット／2か所 ●札入れ／1か所 ●カード収納／6枚 ●外側にスナップボタン付き小銭入れあり 開けたとき一目瞭然でわかる6枚のカード。小銭もたっぷり入って◎。●財布はすべて（クリスチャン ディオール（ディオール））

慧美网 vimee.net 蝴蝶网

L.A.の人気ジャンク小物に注目です！

DEUX LUX
デュークス ラックス

6の中身
外側と同じグリッター＆ピンクの配色が開けたときもかわいい。

1・3の中身
がま口風な開閉部を開けると小銭入れにも仕切りが！

2の中身
ガバッと開くので中身が見やすいのも◎。

リボンにハートにひょう柄…大好き♥が詰まった溺愛財布

Samantha Thavasa Petit Choice
サマンサタバサプチチョイス

4の中身
小銭入れ部分も下まで下ろせるラウンドファスナー＆マチありで◎。

一度使ったら手放せない強運財布ここにあり！

ASH& DIAMONDS
アッシュ アンド ダイヤモンド

7の中身
ファスナーが下まで開いてコインの取り出しもスムーズにできる。

5の中身
キーリング付きだから、大事な鍵もこの小銭入れにイン。

8・9の中身
開けたときにセクシーなレオパードの内側。

クラッチ感覚で小脇に抱えて

Ronde et Ronde
ロンド エ ロンド

かわいい主義

レディに、大人だからこそ楽しめるキャッチーなお財布を見つけてきました♪

取り出したときに癒されるキュートな動物コインケース♥

FURLA
フルラ

12の中身
下まで開くラウンドファスナーでコインが取り出しやすい。

10の中身
カード入れとしても使える充分容量があるコインケース。

11の中身
内側がゴールドのお財布は風水的にお金が貯まります！

13の中身
使い込むほど手に馴染むやわらかい素材感は一度使ったら手放せない！

スタッズやくたっとした素材感がカジュアルリッチな印象♪

Violet Hanger
バイオレットハンガー

星スタッズの旬ディテールをお財布で取り入れる！

JIE
ジー

1 "シュガーグリッター"長財布
氏のグリッターシリーズにオロラカラーが登場。豊富な展開にライトピンク（エローベンダーあり。●価格／¥18,●サイズ／10.5-19-3.5●ポケット／4か所 ●札入れ／3か所 ●カード収納／3か所 ●ファスナー付き小銭入れあり（ASH & DIAMONDS）

2 "ベロアフラッシュ"長財布
顔にメタリックの箔をのせて、加工が施されたベロアを組み合わせた凝ったデザイン。●価格／¥22,050 ●サイズ／10.5-19-3.5 ●ポケット／2か所 ●札入れ／3か所 ●カード収納／8枚 ●ファスナー付き小銭入れあり（ASH & DIAMONDS）

3 "トゥインクル"長財布
大粒グリッターにエナメルカバーをはどこしたお財布はつくりも頑丈。バーの部分はスワロフスキーで華やか。●価格／¥22,050 ●サイズ／10.5-19-3.5 ●ポケット／4か所 ●札入れ／2か所 ●カード収納／9枚（ASH & DIAMONDS）

4 長財布
パスケース、キーケース、小銭入れも同シリーズで展開。●価格／¥11,025 ●サイズ／9.5-19-2 ●ポケット／2か所 ●札入れ／2か所 ●カード収納／12枚 ●ファスナー付き小銭入れあり（サマンサタバサプチチョイス プランタン銀座店）

5 小銭入れ
ポケット部分には数枚のカードもしまえて小さめバッグのときに便利なお財布。全部で黒、茶、ピンク、赤の4色展開です。●価格／¥6,300 ●サイズ／8-11-2 ●ポケット／2か所（サマンサタバサプチチョイス プランタン銀座店）

6 長財布
キラキラグリッターは、ビニール加工されているから耐久性も強い！ ●価格／¥6,090 ●サイズ／10.5-20-2 ●ポケット／3か所 ●札入れ／3か所 ●カード収納／8枚 ●ファスナー付き小銭入れあり（Plush &Lush（DEUX LUX））

8・9 長財布
スパンコールのドットが目立つお財布はチェーン付きでクラッ［illegible］●価格［illegible］¥9,095 ●サイズ／11-20.5-2 ●ポケット［illegible］所 ●札入れ／2か所 ●カード収納／8枚 ●ファスナー付き小銭入れあり（ジオン商事（ロンド エ ロンド））

10 コインケース
2年前からの取り扱いで、入荷するとすぐに売り切れてしまうベストセラーの小銭入れ。細かい柄の型プリントがモードな印象。内側もゴールドで開くと華やか。●価格／¥5,040 ●サイズ／7.5-11-2 ●ポケット／2か所（ビームス 銀座（JIE））

11 長財布
光沢感のあるやわらかい牛革を使用することで、星スタッズのシャイニー感もアップ。●価格／¥11,550 ●サイズ／9.5-18-1.5 ●ポケット／1か所 ●札入れ／2か所 ●カード収納／3枚 ●ファスナー付き小銭入れあり（ビームス 銀座（JIE））

12 ふたつ折り財布
他に、ベージュ、チョコ、ブルーグレーの全4色で展開。●価格／¥8,000 ●サイズ／9.5-13-3 ●ポケット／4か所 ●札入れ／1か所 ●カード収納／6枚 ●ファスナー付き小銭入れあり（バイオレットハンガー マルイシティ渋谷店）

13 長財布
やわらかい羊革＆スタッズ使いでこの値段とは安い！ ●価格／¥8,500 ●サイズ／10-19-3 ●ポケット／4か所 ●札入れ／1か所 ●カード収納／6枚 ●ファスナー付き小銭入れあり（バイオレットハンガー マルイシティ渋谷店）

14・15 "PETS"コインケース
ハリがあって、やわらかいレザーの風合いを出す特殊加工をほどこしたナッパ風レザーは、こっくりとした発色のよさも魅力。他のモチーフはネコ、ハート、雪の結晶。ジップ部分のモチーフも◎。●価格［各］／¥10,500 ●サイズ／12.5-9（FURLA）

21 軽快なカラーリングで手元に視線集中!!

kate spade NEW YORK ケイト スペード ニューヨーク

21・22の中身
コイン&札入れ部分はナイロン素材だから傷の心配も少ない。

18の中身
小銭入れ部分は鮮やかなブルーで開けたときの印象はさわやか。

23の中身
内側にはキーチェーン付き。コインがたくさん入る深めのつくり。

リアルファーで
日常の小物も
クラスアップ!

A.cobalt ア・コバルト

16の中身
赤×ゴールドのカラーリングの中身はラッキーが近づきそう!

17の中身
シンプルな仕切りやポケットでお財布の中身が整理しやすい。

外側も中身もハッと目を引くカラーリング
財布だってカラフルが楽しい!

Honey Salon by foppish ハニーサロン バイ フォピッシュ

19・20の中身
L字ジッパーで開きやすい小銭入れ。

機能的なデザインかつスタイリッシュさがビジネスシーンに◎

HIROKO HAYASHI ヒロコ ハヤシ

24の中身
紙幣や領収書のボリュームで留める位置が変えられるダブルスナップボタンや、小銭入れの口が大きく使いやすさも最高!

キャッチー度 No.1

キラキラ✦キュン♥ お財布も派手

とことんギラギラ! とことんデコラ! いくつになってもかわいいもの好き

美しい発色とツヤありの型押しで女らしさをアピール

uni;que par vert dense ユニック パー ヴェールダンス

29の中身
センターのファスナー付き仕切りで大事なものをキープ♪

誕生石カラーの
12色で目ざせ「開運」!

un plus un アン プリュス アン

26〜28の中身
同色の内側で開いたときにもきれい。薄い財布はバッグにしまいやすい。

スパンコール&ストーン
このギラギラ感は失神級♥

Tunic チュニック

30の中身
カード収納はなんと12枚! ポイントカードや会員証などすべてイン。

16 ふた折り財布
顧客の声に応えてつくられた、全国人気バッグとおそろいのお財布。●価格／¥17,550 ●サイズ／9・14・4 ●ポケット／5か所 ●札入れ／1か所 ●カード収納／9枚 ●ファスナー付き小銭入れあり(ハニーサロン(Honey Salon by foppish))

17 長財布
取り外しできるチェーン付きで小バッグとしても◎。●価格／¥21,000 ●サイズ／10・19・3 ●ポケット／5か所 ●札入れ／2か所 ●カード収納／10枚 ●ファスナー付き小銭入れあり(ハニーサロン(Honey Salon by foppish))

18 長財布
ジッパーの引き手には"Love。"のチャームが! バッグの中でかさばらないスリムなフォルムもうれしい。●価格／¥29,400 ●サイズ／10.5・20.5・2 ●ポケット／1か所 ●札入れ／4か所 ●カード収納／12枚(A・D・M・J(ア・コバルト))

19 コインケース
牛革のリアルなハラコを使用しているので、ベーシックカラーの小銭入れでもクラス感あり。他に白、黒のカラバリ。●価格／¥21,000 ●サイズ／7.5・14・2 ●ポケット／1か所 ●カード収納／4枚(A・D・M・J(ア・コバルト))

20 コインケース
ゴールデンオーリーというチンチラとレックスラビットの配合種の毛皮をふんだんに使用。ふわもこ感がかわいい♥ ●価格／¥26,250 ●サイズ／9・14・2 ●ポケット／1か所 ●カード収納／4枚(A・D・M・J(ア・コバルト))

21 "lincoln road."の長財布
12月上旬に発売予定のお財布は、同素材のバッグもあるからセット使いで! ●価格／¥26,250 ●サイズ／11・20・2 ●ポケット／2か所 ●札入れ／3か所 ●カード収納／12枚 ●ファスナー付き小銭入れあり(kate spade NEW YORK)

22 "ローランド パーク."の長財バイカラーとゴールドの金具クラシカルな上品さ。やわらい山羊革。●価格／¥28,35●サイズ／11・20・2 ●ポケット／2か所 ●札入れ／3●カード収納／12枚 ●ファスナー付き小銭入れあり(kate spade NEW YORK)

23 "リンウィック ストリート."コインケース
大きめリボンがキュートなコインケース。ちょっぴりマリンテーストの配色がさわやかな印象。色違いでオレンジ、ネイビーも。●価格／¥30,450 ●サイズ／9・19・2.5 ●ポケット／1か所 ●札入れ／1か所 ●カード収納／8枚(ビームス 銀座(HIROKO HAYASHI))

24 長財布
ミラノ在住日本人デザイナー発のお財布。使い込むと味が出るアンティーク感が大人っぽい。●価格／¥30,240 ●サイズ／10・19・2.5 ●ポケット／1か所 ●札入れ／1か所 ●カード収納／8枚(ビームス 銀座(HIROKO HAYASHI))

25 コインケース
牛革に透かし模様を型押しし、そこにひとつひとつ手作業でゴールドを着色。かなり凝ったデザインのお財布はご自慢の逸品になりそう♪ ●価格／¥13,650 ●サイズ／7・12・2 ●ポケット／2か所(ビームス 銀座(HIROKO HAYASHI))

26〜28 長財布
大粒ビジューがキラリ! 誕生石12色の財布はプレゼントにも◎。●価格[各]／¥7,980 ●サイズ／9・19・1.5 ●ポケット／2か所 ●札入れ／1か所 ●カード収納／9枚 ●ファスナー付き小銭入れあり(SANYO SHOKAI(un plus un))

29 コインケース
鮮やかなカラーリング、クロコの型押しがお目立ち度たっぷりなコインケース。このプチプライス感もグッときます! ●価格／¥1,680 ●サイズ／8.5・10.5 ●ポケット／3か所 ●ファスナー付き小銭入れあり(ユニック パー ヴェールダンス)

30 長財布
他にもベージュ、ピンク、ネイビー、ブラックとカラバリも豊富。●価格／¥3,990 ●サイズ／10・19・1.5 ●ポケット／2か所 ●札入れ／2か所 ●カード収納／12枚 ●ファスナー付き小銭入れあり(ユニック パー ヴェールダンス)

31・32 コインケース
手のひらサイズの小銭入れスパンコールやビーズで表現されたネコや豚の表情が愛くるしくて手放せない! 耳もとのボンやストーン使いもキュートできらりポイント。●価格[／¥3,150 ●サイズ／9・1.5(トゥインズ(Tunic))

見せて! 見せて!!

やっぱり㊛レディはブランド財布率㊈! 中にはお金＋職種や個性によって、いろんなものが。8人のユーザーが愛らしたNo.1財布＆中身を大公開!

お財布DATAの見方
1 約 2 使用期間 3 お気に入りポイント 4 収納場所 5 クレジットカード 6 ポイントカード枚数 7 その財布っていうサブアイテムは?

「自分をアゲるアイテムがいっぱいなので 女子力UP財布と言われています」

藤直子さん
社受付・28歳
ンチタイムの天目線意識して、お財布はかさ重視で選びます。

とりあえずアクセで寝坊の日も乗り切ります

シルバー系とゴールド系を入れておけば、どんな洋服にも対処できて便利♪

オススメのSHOPカードは女子会用にストック!

SHOPカードとメモカードを入れておき、女子会のときにオススメのお店を書いて配ります。

これに書いて渡します

中に入っているのは…

愛用しているのは…
ディオール

お財布DATA
1 約¥80,000
2 1年目
3 チェーン付きのところ
4 約2万円
5 2枚
6 12枚
7 彼とのシェア財布
同棲中の彼との領収書はmiu miuのリボン財布に。

チャーム付きでポーチになる!

ペンストラップも付けてます

持っていた手帳とおそろいのお財布を家族旅行で行ったパリで発見。仏ブランドなので、旅の記念に購入しました。

おみくじとプリクラは凹んだときの特効薬!

いいことが書いてある鎌倉の神社のおみくじと、友達&彼のプリクラを見ると元気に♥

漢方薬がマイブームなんです

薬はお財布の中だと会計時に気づいて忘れない。

more more こだわり

10年もちの秘密は保湿クリームと防水スプレーです

財布はレザー部分に保湿クリームと防水スプレーでケア。汚れにくく、きれいに使えて一代前のものは10年ももちました!

あぶら取り紙はおしろい付きがお気に入り

テカリを抑えつつお粉効果もあって便利! プラザで購入しました。

暇つぶしは枝豆をぷにぷにしています

電車の中の必須アイテム。初対面の人との会話ツールにもなる(笑)。

「ピンク系のステーショナリーが入った できる♥お財布です」

池田沙矢香さん
イベント会社勤務・30歳
外回りが多いので、お財布は便利グッズも入れて"出&バック"狙い。

愛用しているのは…
ボッテガ・ヴェネタ

お財布DATA
1 約¥80,000
2 2年目
3 なんでも入るところ
4 ¥5,000〜¥30,000
5 7枚
6 15枚
7 振り込み用財布 仕事で入金が多いので、振り込みカードはまとめます。

同期が持っていて、使いやすそうだったので即買いを決意。財布なしじゃ不安でせません!

中に入っているのは…

ちょこっとメモはスイーツ付せんで♥

急な電話や、買いものを思い出したときのメモ取りに使います。

仕事のごほうびはJALの海外旅行!

出張用チケットなど、経費を立て替えるときに使ってマイルを貯金。

タクシーの領収書はハートクリップでまとめてIN

領収書は日付順に並べておけば、月末の精算時間も短縮できます。

会社訪問が多いので身分証はマスト!

最近はセキュリティが厳しいので身分証を提示。

パーティ用にはクラッチに入るカードケースを使用

more more こだわり

シャイニーカードケースをクラッチにIN。ファスナー付きで小銭も入る!

「期限付きアイテムいっぱいの 計画的財布です」

狩野亜維さん
看護師・27歳
ひとり暮らしなので、お財布内は厳しく管理するようにしています。

愛用しているのは…
ボッテガ・ヴェネタ

閉じたままでもSuicaやお札が取り出せて楽ちん♪

お財布DATA
1 約¥50,000
2 3年目
3 収納場所が多いところ
4 ¥18,000
5 3枚
6 13枚
7 ランチへはきらきらポーチでメーク直しアイテムと¥1,000が入ってます。

沖縄のアウトレットで見つけた掘り出し物。目を引く色なので、バッグの中でも見つけやすいんです。

小銭は種類別に分けるとレジでもスムーズ。

中に入っているのは…

To Doリストは目立つところにペタッ!

やることを付せんに書いて貼っておけば、お財布を開くたびに思い出す。

1ポケット1お守り

いつのまにか増えるお守りは、いろんなポケットに分散して、効果UPを狙います。

ディズニーのペアチケットは彼ができるおまじない(笑)

チケットの有効期限までに彼をつくろう! と密かな目標に…。

請求書はお金と一緒に別ポケットへ

付せん付きクリップが便利!

支払いのお金をうっかり使わないよう、請求書と一緒にしています。

プラザのクリップは期限も書けるので◎。

姉レディのこだわり財布と中身

安藤光恵さん
通信関連会社
勤務・25歳
お財布は型崩れしないように工夫して使っています。

「プリペイドカードで小銭を減らして ノーコイン財布が目標」

愛用しているのは…
プラダ

珍しいパール感のあるパープルにひと目ぼれして銀座のプラダで思わず衝動買いしました。

お財布DATA
1 約¥50,000
2 2年目
3 コンパクトなところ
4 ¥30,000
5 2枚
6 2枚
7 いろんなブランド財布
バッグのブランドによってお財布もチェンジ!

中に入っているのは…

小銭が出ないスタバカードとSuicaを愛用♥
会社1階のスタバはプリペイドカード、コンビニはSuicaを使用。

1日の終わりに小銭を貯金

カメのおかげで落とした財布が3回戻ってきました!
いつも見つかるお財布がカメを入れ忘れたときだけ出てこなかった…。

小西さやかさん
化粧品会社勤務・30歳
カードが多いので、今は電子カード以外はつくらないようにしています。

「ライフスタイルに合わせてカードを厳選した カスタム財布です」

愛用しているのは…
セリーヌ

お財布DATA
1 約¥40,000
2 3年目
3 人とかぶらないところ
4 ¥50,000
5 2枚
6 8枚
7 無印のカードファイル
化粧品、病院など用途別にファイリング。

後輩もでき、お財布を出す機会も増えたのできちんと感のある財布を27歳の誕生日に購入。

お財布にスプレーしてインフル対策 more more こだわり
除菌効果があるので、インフル予防になるかも? と思い使用。しわ取り効果もあり、折り目のしわも伸びます。

中に入っているのは…

マルイのEPOSカードでマラソンが無料に♪
マルイが月に10回くらい開催する大会に、参加し放題です。還元するほど活用!

近所がファミマだらけなのでTカードがお得!
半年で3回ポイントを還元するほど活用!

浮田佳奈美さん
フラワーアレンジメント講師・27歳
会社も休まないようにしています。

「人にも自分にも役立つ win-winな財布です」

愛用しているのは…
シャネル

誕生日プレゼントにもらったカードケースに合わせて、お財布も同じブランド、カラーのものに買い替えました。

お財布DATA
1 約¥70,000
2 2年目
3 汚れにくい素材
4 ¥10,000~20,000
5 4枚
6 0枚
7 シャネルのカードケース
入館証やSuicaは反応しやすいようカードケースに。

中に入っているのは…

毎月の支払いは寄付ができるWWFのカードで
自動的に寄付できるよう携帯など必ず支払うもの用。

6本に1本無料のシネマイレージ
毎週金曜はヒルズで彼と映画デートするのが楽♥

お守りで金運UPも意識!
伊豆の石室神社のお守りを入れています。

真壁貴子さん
メーカー勤務・27歳
お財布は学生のころから傷が目立ちにくいヴィトンに決めています。

「遠恋のお役立ちグッズがたくさんの ラブラブ財布です♪」

愛用しているのは…
ルイ・ヴィトン

お財布DATA
1 約¥100,000
2 3年目
3 シンプルなデザイン
4 ¥20,000
5 3枚
6 9枚
7 おそろいのコインケース
汚れないように小銭は別にして入れています。

O型のせいか(!?)大雑把なのでよく床に落とすんです…。金具付きの丈夫そうなものをセレクト。

中に入っているのは…

通販好きなのでFTSカードは欠かせません
宅配BOXのカード。toccoやリンゴ酢をお取り寄せします。

携帯から新幹線の予約ができるEXPRESSカードが便利
出張や彼に会いに行くときに利用。チケットを予約しておけば、カードで改札が通れる。♥

彼アイテム専用のポケットがあるんです
小銭入れには、彼との写真やお守り代わりに彼の家のカギを入れて。

親しくなっても電車の中などでパッと見られるようにしています

宇都宮有沙さん
アパレル勤務・27歳
お財布はカードケースとおそろいで買うようにしています。

「気配り小道具がいっぱいの モテ財布を目ざし中」

愛用しているのは…
プラダ

ゴールドで金運が上がりそうだと思い購入。のお財布にしてから宝くじ¥100,000に当選

お財布DATA
1 約¥40,000
2 2年目
3 ゴールドの色味
4 ¥20,000
5 2枚
6 3~4枚
7 おそろいのカードケース
パンパンになるので出番の少ないカードは別に。

中に入っているのは…

ポチ袋と切手は意外と役立ちます!
お金を袋に入れて渡すとほめられました。切手はよく貼り忘れるのでIN。

お財布がローズの香りになるんです!
ローズの香水を紙に染み込ませて入れておけば、お財布も香り高く♪

六本木 銀座
行くエリアによって中のカードは入れ替えます
その日使うカードだけを入れれば、お財布の中はいつもスッキリ。

知人のアドレスは気づいたときの贈り物に便利!
銀座三越のデパ地下が寄り道コースです。

慧美网 vipse.net

布マスター 野玲奈の6つのお財布使いこなしテクを公開!

ライター増野は6つのお財布を使いこなしている「お財布マイスター」の有紀キャチ。そのワザとヒストリーをこっそり伝授してもらいました!

野玲奈
ライター
ときにディオー
入れを手渡さ
有魂に火がつ
旅行のたびに増
ランド財布を自
になす達人!

「普段は、長財布とコインケースのW使い!」

メイン使いの / 車中用の / ダブル

中に入っているのは…

愛用しているのは…

グッチ

お財布DATA
1 約¥50,000 2 1年目
3 領収書がたくさん入る
4 ¥1,000〜¥100,000(毎週月曜日に¥100,000をおろすことにしている) 5 3枚 6 6枚

風水的にいいゴールドのお財布を狙っていたところ日本では品切れ…。ミラノへ行く友人にお願いして買ってきてもらいました。

カードポケットは7枚がベスト

よくお買い物に行く伊勢丹のカード、週2〜3通うジムのカード、仕事帰りに立ち寄る紀ノ国屋のカード、銀行、クレジットカードなども含めて必ず必要なカードが7枚なんです。

領収書がたっぷり入るマチ

次の日やることは付せんに書く

空き時間にやることを整理してメモ。お財布に貼るのがいちばん忘れない!

エルメスのコインケース

駐車料金の支払い用に。撮影中、買い出しをお願いするときにも便利♪

行きたいレストランのカードを集めています

撮影後に食事に行くときも、お店のカードがあればスムーズ。おいしくって楽しいご飯は元気の源♥ 現在はちゃんこ屋さんを開拓中です。

商売繁盛のお守りは欠かせません(笑)

箱根の九頭龍神社をはじめ、お財布とバッグの中に10個はお守りが入っています。

Can名刺で偶然のチャンスを生かす!

レストランで隣の人と意気投合、友人の友人にバッタリ…など偶然の出会いにそなえて名刺は常にお財布にIN。

more more こだわり

…したときに、病院をた
…になった経験が…。な
…のため病院のカードは
…と一緒
…歩いて

お財布ヒストリー

80'S **ディオールのコインケース**
お使い用に母から渡されていたもの。今は海外用の小銭入れに。

'91 **ルイ・ヴィトンの長財布**
使いやすくて愛着があるので今はハワイ用に再利用。

'93 **グッチのふたつ折り財布**
現在は家の置き財布として、急な支払い用に使っています。

'00 **ボッテガ・ヴェネタのふたつ折りコインケース**
①黄色 ②小銭は別にする ③2月に購入する、など風水を意識して購入。現在はお休み中です。

D&Gのポーチ

'01 **シャネルの長財布**
ピンクの色味にひと目ぼれして購入。

MZウォレスのポーチ
展示会でいただいたもの。ミリタリー好きなので愛用♥

'06 **ジルサンダーの長財布**
カメラマンさんにいただいたこの年のラッキーカラーだったシルバーのお財布(中がシルバー)。韓国旅行に使用中。

'07 **エルメスのコインケース**

'08 **グッチの長財布**

ボッテガ・ヴェネタの長財布
この企画で、クローゼットを整理していたときに大事にしまっていたお財布を発見。'10〜使う予定です。

これから…

…フは、シーン別に4つのお財布を使い分けます

ーティ財布

両手をあけておきたいのでコンパクトなチェーン付き革ポーチが活躍!

ートのコピー
…の際パスポ…
…の提示が必…
…も多いのでパ…
…のコピーもIN。

ヘパリーゼ
最後まで楽しみたいので、飲みすぎ対策に薬を隠し持ち★

現金

ハンカチ

クレジットカード

more more こだわり

キラキラチャームでクラッチ仕様に格上げ♥
チャームを付けるだけで長財布がクラッチ風に。お財布だけでもサマになるのでおすすめです!

ハワイ財布

ハワイは高級店も多いので、きちんと感のあるお財布が正解です♪

海に行くときはキラものジップロックにお金をIN

アロハアドレス帳が入ってます♥

現地の知人の連絡先はなくさないようお財布に。

うさぎのお守り

千客のお守りは、現地の人との会話のきっかけに。

指さし用カード

言葉が通じなくてもお店のカードを指させばどうにかつける(笑)

両方の中に入っているのは…

韓国財布

韓国はカードより現金主義。ウォンは枚数が必要でかさ張るのでマチや仕切りが重要です。

ウォンにはマチが命です

パスポート財布

仕切り付きで、両替したお金と日本円が分けて入れられるので使いやすい。ホテルに着いたらそのまま金庫へ入れます。

メール確認用アイテム
旅行中も仕事メールはチェック。これで自宅PCのメールにもアクセス。

滞在日数分の封筒
滞在中は一緒に旅する人と共通の封筒にお金を入れて、食事代などをシェア。

石井竜也 × mod's hair "Winds of Angel" デザインパッケージ限定発

NEWS TOPICS 注目コラボ

天使の風でスタイルづくりを

もっと自由に楽しんで。

異なった魅力のある「天使の羽」が店頭をギャラリーに変える?!

スタイリッシュな女性の強い味方モッズ・ヘアから、この秋石井竜也氏デザインによる、おしゃれなつめかえ用パッケージが限定で登場！ 音楽以外にも幅広く活躍している石井さんが、"Winds of Angel（天使の風）"をイメージしたデザインは、全て異なるアートが魅力的。「今期のモッズ・ヘアのテーマ"Style Your Imagination"が、僕の人生にもピッタリ当てはまり他人ごとではないように思えたのです」という言葉通り、パッケージは石井さんのセンスやこだわりが表現されています。髪の悩みに合わせて選べる3種類全6品の限定パッケージで、髪が乾燥しがちな秋冬もオシャレに乗り切ろう！

Close up

石井竜也

米米CLUBを始めと
楽活動に加え、デザイ
ロデュース業、映画監
も手がけている。200
降、愛と平和を謳うア
ンスタレーション「GR
ANGEL」を開催し、
万人以上を動員する
な分野で才能を発揮

ヒートサロンエステ
シャンプー・コンディショナー つめかえ用
380mℓ／オープン価格

熱を利用した効果的なダメージケアで髪を守り、毛先までしなやかなサロン帰りのスタイルをつくりやすくする。ヒートアクティブエッセンス（補修・保護成分）、エモリエントオイル（補修・保護成分）配合。

スタイルベース シャンプー・コンディシ
ボリュームダウン つめかえ用
380mℓ／オープン価格

ごわつきがちな髪に均一に広がり、毛先ま
込むのでつるんとなめらかな状態に。まと
ある自然なストレートスタイルをつくりやす
スムースオイルエッセンス（なめらか成分

スタイルベース シャンプー・コンディショナー
380mℓ／オープン価格

ぺたんとなりがちな髪の一本一本に、根元からふわっとやわらかな弾力感とハリ感を与える。エアリー感のある、ボリュームアップスタイルをつくりやすくする。エアリーエッセンス（毛髪保護成分）配合。

それは、無限の可能性へと
あなたをいざなう天使の羽。
それは、イマジネーションに身を任せ飛翔する、
風に舞うあなたの髪。
もっと自由に、Style Your Imagination.

石井竜也

慧美网 vmee.net

撮影／河野 望　デザイン／井出陽子　構成／officeyamamoto

提供／ユニリーバ　お客様相談室 0120・500・513（受付時間 9:00～17:00　土・日・祝日を除く）http://mods-style.com

蝴蝶网
hudie.com

やかNYセレブティーンの
ャンダラスなリアルライフ
最旬海外ドラマが
DVDリリース!

ゴシップガールから目が離せない!

かわいくてリッチ! スキャンダラスでホット!
NYセレブティーンの大人顔負けな恋愛模様は、超過激で、超ゴージャスで、超ファッショナブル!
アメリカで放送開始直後から視聴者の話題を独占した大ヒットドラマ「ゴシップガール」が、
ついにDVDリリース! 姉レディも必見です♥

「ゴシップガール」ってどんなドラマ?

指揮:ジョシュ・シュワルツ/
ステファニー・サヴェージ
エリック・デイマン
セシリー・フォン・ジーゲザー「ゴシップガール」
(第1~11巻 ヴィレッジブックス刊)

STORY
ストーリー

1年前にアッパー・イースト・サイドを離れて田舎の寄宿学校へ入ってしまったセリーナが、突然戻ってきた! このニュースを真っ先に伝えたのが、"ゴシップガール"と名乗る謎の管理人が運営する、巷で人気のサイト。パーフェクトな美人で街の有名人だったセリーナの帰郷が、ゴシップ好きなお金持ち高校生たちの間で大きな波紋を呼び起こす。

「SATC」の遺伝子を受け継ぐ天才・新鋭スタイリスト

エリック・デイマン
Eric Daman

ャシャレTVドラマ"の
付け役とも言われる
EX and the CITY」の
スタイリスト、パトリシ
・フィールドの愛弟子。

意美网
yimei.net

ファッションシーンでも注目を集めている「ゴシップガール」で衣装を担当しているのが、エリック・デイマン。斬新なアイディアの中にも、セレブの品格を醸し出すスタイリングが話題。

最旬のNYファッションが無敵すぎ! Freedom & Refinement

スタイリッシュで刺激的 一度見たらもう夢中!?

シャネルやディオールなどのハイブランドに、若手デザイナーの最旬スタイル、さらにH&MやFOREVER21のアイテムもミックス。洗練と自由さのベストバランスで抜群のセンスを放つコーディネートの発想は、目からウロコ! そんな登場人物たちのファッションも大注目の「ゴシップガール」。マンハッタンで最もリッチな上流地区、アッパー・イースト・サイドを舞台に、名門私立高校に通う高校生たちのセレブな日常と目まぐるしい人間模様を描いたTVシリーズです。「お子ちゃまの恋愛ドラマでしょ?」なんて笑っていられるのも今のうちだけ。恋愛、友情、セックス、家族、人生、そして、嫉妬や裏切り……。大人顔負けの複雑でドラマティックなストーリーに、あなたもきっとハマるはず!?

生まれながらのスーパーリッチなセレブ高校生らしいフォーマルなパーティードレスから、人気ブランドを取り入れてアレンジを楽しむ通学スタイルまで、登場人物たちが着こなすそれぞれのキャラクターを活かした最旬ファッションは、「ゴシップガール」の大きな見どころ。

gossip girl

スペシャル・サポーターにエビちゃんが決定!!

姉レディのハートをガッチリつかむ「ゴシップガール」の魅力

Yuri's comment

"最先端のファッションに注目なのはもちろん、恋愛、友情、家族など、身近な内容にもすごく共感できる作品。スペシャル・サポーターとして、これからどんどん「ゴシップガール」を盛り上げていこうと思います!"

POINT 1 トレンドファッションを次々着こなす「二大女王」セリーナ&ブレア

主人公のセリーナと彼女のかつての親友でライバル・ブレア。この二人が劇中で着こなすファッションは、絶対に外せないチェック要素。アメリカでも放送終了後に彼女たちが着ていた衣装の問い合わせが毎回殺到していたそう。

キュートなルックスが魅力の学園の女王。レースやリボンなど、フェミニンなスタイルが得意。

最強のパーフェクト美人。クールで遊び心のあるファッションが、幅広い世代の女性を魅了。

制服を個性的に着こなすスタイルも話題。街歩きや夜遊服などのアレンジや色使い、素材の合わせ方は、レディとして参考にしたいオシャのヒントが満載です。

POINT 2 イケメンたちとのLoveロマンスに胸キュン!

庶民派だけど優しい男オ・ダン

甘いルックスのお坊ちゃま・ネイト

ケダモノ系"俺様"御曹司・チャック

優しく誠実な正統派、ワイルド肉食系、母性本能くすぐる草食君……。いろんなタイプのイケメンが登場するたびに心拍数UP! セリーナやブレアたちとのちょっと危険なラブロマンスに、見ている私たちまで恋愛モードにシフトされそう。男性を夢中にさせるためのスキルを学ぶのもアリ!?

POINT 3 「The OC」のクリエイターが制作 ストーリーの面白さは保証つき!

ゴージャスでスキャンダラスな設定に惹きつけられたファンの心を離さないのは、登場人物のリアルな心情を代弁しながら普遍的で共感を呼ぶ人間ドラマへと仕上げた作品そのもののクオリティの高さ。そんな「ゴシップガール」の製作総指揮を担当したジョシュ・シュワルツは、全米が熱狂したTVドラマシリーズ「The OC」を大ヒットさせた敏腕クリエイターなのです。だからこそ、面白さは保証つき!

「The OC」では見られなかった、カジュアルなセレブファッションや制服スタイルも続々。

ティーンだけでなく、その親世代の大人のロマンスも「ゴシップガール」の見どころ。

「The OC〈ファイナル・シーズン〉」

こちらも見逃せない!!

全米大ヒット センセーショナル・ドラマ THE OC は、ついに最終章

セレブの街オレンジ・カウンティで暮らす4人の若者と、セレブ生活の裏側をセンセーショナルに描いた全米大ヒットドラマ「The
「ゴシップガール」の礎となったセレブ・ファッションドラマがいよいよ最終章!

STORY

貧しい街で生きていたライアンと、裕福な家庭で育ったマリッサ、サマー、セス。無事に高校卒業を迎えた矢先に訪れたマリッサの死。それぞれが悲しみを乗り越え、前に進もうとする心の成長と驚嘆が描かれる。

『The OC〈ファイナル・シーズン〉』

【セルDVD】
≪2009/12/23発売≫
◆コレクターズ・ボックス(8枚組)¥15,680(税込)

初回限定キーナスティスク付

【レンタルDVD】
◆Vol.1~3 ≪2009/11/18リリース≫
◆Vol.4~6 ≪2009/12/9 リリース≫
◆Vol.7・8 ≪2009/12/23リリース≫

初回限定生産 「The OC コンプリート・シリーズ(49枚組)」12/23同時発売

『ゴシップガール〈ファースト・シーズン〉』

【セルDVD】
≪絶賛発売中≫ ◆Vol.1(ディスク1枚組/1~2話収録)¥980(税込)
◆コレクターズ・ボックス1(4枚組/3~10話収録)¥7,840(税込)
≪2009/11/18発売≫ ◆コレクターズ・ボックス2(4枚組+1枚/11~18話収録)¥7,840(税込)

【レンタルDVD】
≪絶賛レンタル中≫ ◆Vol.1~3 ◆Vol.4~6
≪2009/11/18リリース≫ ◆Vol.7~9

【公式サイト】http://www.gossipgirl-dvd.jp

WARNER BROS. GIRLS COLLECTION

DVD発売記念 豪華プレゼント キャンペーン実施中!!

詳しくはWebをチェック!
http://whvcp.jp/wgc

提供/ワーナー・ホーム・ビデオ

nude com
vingee.net

柔軟剤もフレグランス主義!

違いの分かる大人な㊚レディは、
お洗濯タイムに、もう始めています!

ばアロマキャンドルや入浴剤など、
にこだわると日常の生活が
贅沢なものになりますよね♪
に気づいた㊚レディが
早く取り入れているのがフレグランス柔軟剤♥
のお洗濯をハッピーなひとときに変える、
おきのアイテムをご紹介します!

ワンピース¥4,935(アタ
ンティー・ジャパン)、カー
ディガン¥7,140(ファンリー
バスケット¥3,465(コン
アト)

vimee.net
hudie.com

at Date

**洗濯物が乾いた後も
ほのかな香りが
漂います♥**

洗濯物が乾き、お洋服を着たときもフレグランスのような上品な香りが続きます。デート中、彼と腕を組んだときにふわっと香るようなさりげなさだから、彼ウケだって抜群なんです！

at Home

**洗濯物を干すときも
贅沢な香りが
ふわり♥**

フレグランス柔軟剤なら、洗濯機を回しているときはもちろん、干しているときもアロマキャンドルのような香りが広がります。部屋干しすれば、お部屋が贅沢な香りでいっぱいに。

カーディガン¥16,800（VICKY〈QUEENS COURT〉）、ワンピース¥24,150（ANAYI）、イヤリング¥10,500（アンテプリマ 新宿高島屋店）、ネックレス（2連）¥29,400（ANAYI JEWELS）、ブレスレット¥7,350（プラス ヴァンドーム 西武有楽町店）、リング¥50,400（アンタイトル ジュエル）、バッグ¥12,600（ルーニィ）

華やかなボトルは
お部屋に置いても
オシャレ！

フラワーブーケが描かれたエレガントなパッケージもポイント♪　スリムなボトルだから収納にも困らず、インテリアの一部としてお部屋に置けるデザインは、オシャレにこだわる私たちにもぴったり！

柔軟剤ならではの
効果もバッチリ！

お洋服にふんわりとしたやわらかさをプラスしたり、静電気や不快なニオイを防いだり…といったいわゆる柔軟剤の効果も、もちろん兼備。香りだけじゃなく機能性も最高品質を追求してつくられています。

香りにこだわるなら、『ハミングフレア フレグランス・コレクション』です！

トレンドに敏感な女性レディの間で、
今、話題となっているフレグランス柔軟剤がこちら！
さっそくその特徴をチェック！

贅沢な香りが
ずーっと続きます！

ヨーロッパと日本のパフューマーが共同開発し、今までの柔軟剤にはない、ラグジュアリーな香りに♪　そしてその香りは、洗濯物が乾いた後もなんと1週間続くんです！　気分で2種の香りを使い分けても◎。

●このページの感想をお聞かせください！
抽選でAneCan特製図書カードをプレゼントします！
P.312へGO！

撮影／[illegible]（静物）
ヘア＆メーク／神谷春美（NEWS）
スタイリスト／山口真裕美
モデル／熊澤桂里子（本誌専属）
デザイン／前田洋子（Beeworks）
構成／安井千恵

ハミングフレア フレグランス・コレクション

心華やぐドラマティックブーケの香り
左 **パッション** 600mℓ（オープン価格）

心安らぐヨーロピアンソープの香り
右 **シエスタ** [illegible]mℓ（オープン価格）

協力／花王　☎03・5630・5020
http://www.kao.co.jp/flair-fragrance/

hudie.com

ラメボーダーのワンピースにはおって、トレンドの80'Sスタイルをサラリと表現。シャープな黒なら、辛口な着こなしだけでなく、毎日の通勤シーンにも大活躍すること間違いナシ。まず手に入れたい頼れる一枚です。コート¥30,450・ワンピース¥16,800・ネックレス¥9,450・バッグ¥14,700・靴¥36,750(SANYO SHOKAI(LE JOUR))

BLACK

oat

yコート

ートが、
AYでお目
のは、

OURた
一枚

ND'S TOOTH

慧美网
hudie.com
慧美网
vimee.net

BUYで完成!

Winter

去年も大ヒットの十八番
「辛口ダウンコート」を
はじめ、この冬も
LE JOURで
極上の女っぷりを…!

Style
Luxu
スタイリッシ

スレンダーな美フ
なんと襟を取り外
襟アリでもナシで
計算されたカッテ
ボタン位置のおか
コートにこだわり
実現できた、完成

HOT-PINK

インパクト抜群の鮮やかピン
もラインナップ。このコー
実は3万円ちょっとという
ケット程度のお手軽価格。
は手を出さない冒険カラー
これなら気軽にTRYできる
っかくですもの、ボタンを
かり留めて、コートを主役
えた着こなしで、色の魅力
能してみて。コート¥30,4
バッグ¥25,200・グローブ¥
700・靴¥16,800(SANYO SH
(LE JOUR)、タイツ/私物

きちんとスタイルにも、ユルめのカジュアルにも対応してくれる、万能なライトグレーのコート。ショーパン×ニーハイのエッジが効いた着こなしだって、端正なシルエットのコートで大人な印象に。細身だから、ボタンを開けてもスッキリ♥ コート¥30,450・ニット¥12,600・パンツ¥15,750・バッグ¥19,950・時計¥18,900・靴¥36,750・ネックレス¥3,990(SANYO SHOKAI(LE JOUR))

LIGHT GRAY

4つのMUST

Dramatic

慧美网 vimee.net
蝴蝶网 hudie.com

Soft Conscious Knit one-piece

ソフトコンシャス ニット ワンピース

ボディにつかず離れずの程よいフィットシルエット、
小顔効果絶大のオフタートル…1枚で着こなしが完成する
辛口なニットワンピです。腰についたポケットや
効果的なリブ使いで、メリハリの効いた装いが実現！

→細身だとボディラインが出すぎるし、ゆったりシルエットでは野暮ったくなってしまうニットワンピだけど、女のコの気持ちをわかってるLE JOURの手にかかれば、ごらんのとおりかわいくセクシーな仕上がりに…！この白のほか、ブラック、グレー、レッド、グリーンの5色展開。ワンピース¥12,600・ネックレス¥9,450・バングル[2本セット]¥3,990・サングラス¥3,990・バッグ¥13,650・靴¥36,750(SANYO SHOKAI(LE JOUR))

hudie.com

Printed Jersey One-Piece

プリント ジャージー ワンピース

毎シーズン人気のジャージーワンピが今冬、さらに進化！
着やせ効果はもちろん、脚長効果も絶大になりました。
カシュクールの胸元は1枚で着られるギリギリの深さ。
胸下のギャザーはくびれを強調。これが、LE JOURからの答えです。

←黒×白のモノトーン配色は、白をほんのりベージュ寄りの色味にすることで、シャープながらしなやかな女らしさを表現。オフィスにはもちろん、アフター5まで大活躍間違いナシの1枚です。ほかにロイヤルブルー×ネイビーのカラーもアリ。ワンピース¥24,150・ネックレス¥10,500・バッグ¥14,700(SANYO SHOKAI(LE JOUR))

慧美网
vimee.net

Slender Down Jacket

スレンダー ダウンジャケット

軽くて暖かいダウンアウターは、冬のマストアイテム。
今年はダウンを覆う生地も、よりやわらかく
光沢のあるタイプを採用。さらに着やすく、
さらに華やかに、進化を遂げました。
わかってるLE JOURの、使えるダウンです。

LE JOURのダウンは、たっぷりギャザーでとびきりリッチ。スポーティさを抑え、女らしさを際立たせた仕上がりが特徴です。絞に入った切り替えには、着やせ効果も。ヒップが隠れる丈だから、ミニスカはもちろん、フルレングスのパンツと合わせても軽快に決まります。フードとファーは取り外し可能。ダウンジャケット¥26,250・カシミアニット¥11,550・スカート¥11,550・ストール¥8,400・ネックレス¥6,[illegible]

[illegible]品(SANYO SHOKAI LE JOUR)

イラスト/[illegible]

撮影/村山[illegible]

スタイリスト/徳澤[illegible]子

ヘア&メーク/森ユキオ(NEWS)

モデル/神[illegible]もえ(本誌専属)

デザイン/[illegible]

構成/[illegible]

協力/LE JOUR(SANYO SHOKAI LTD.)
0120・340・460
www.lejour-net.com
http://sanyo-i.jp/lejour/

意美网
vinee.net
蝴蝶网
hudie.com

毎日のオフィススタイルに
彩りを添える
ツイードの♡ノーカラージャケットなら、
会社帰りのデートもOK！

“サラリと1枚はおるだけで、オフィススタイルもグンと洗練！”

フィスできちんと感も、ガールズトークでトレンド感も…
っかり押さえてるINÉDの新作アウター。
う、かわいすぎて…！ 寒くなるまで待ちきれない♥

毎日をHappy♡に彩る ドラマティックアウター

シックで大人なノーカラーのツイードジャケット！ 気になる腰周りを隠してくれるロング丈も、スタイルアップ効果を狙うレディにはうれしい限り♥ カラーバリエは、モデル着用の黒×白のほかに、黒もあります！ ジャケット¥30,450・カットソー¥6,090・パンツ¥11,550・バッグ¥14,700・靴¥14,700・手に持ったストール¥5,040・ネックレス¥6,300(INED)

vimee.net
hudie.com

蝴蝶网
hudie.com

女友達との
ガールズトークへは、
ちょっぴりカジュアルで軽快な
ダウンコートで
お出かけ!

"軽くて温かなロング丈のダウンコートで、心までもぽっこりと"

ショールカラーの襟元がとっ
キュートでおしゃれなロング
ダウンコート。カジュアルす
いデザインだから、今冬のオ
スタイルとしても大活躍し
れそう! カラーバリエは、
ジュ、黒、カーキの3色展開
ウンコート¥29,400・中に着
ラウス¥12,600・スカート¥
50・バッグ¥16,800・靴¥
50・ネックレス¥5,250(INED

V意美网
vimee.net

蝴蝶网
hudie.com

”ふわふわファーの愛され効果で目ざす、ドラマティックヒロイン♥“

イベント盛りだくさんの
年末はドラマティックな
ファーコートを
ドレスワンピのお供に!

慧美网
vimee.net

ベントスタイルに華を添えてくる ショート丈のファーコート。おりものに悩むパーティドレスノースリワンピにもアイテムと合わせればカジュアルイルをリッチに格上げしてくれ効果も！ カラーバリエは、モデ着用のグレーとキャメルの2色。ファーコート¥30,450・ワピース¥30,450・バッグ¥11,55タイツ¥1,050(INED)

蝴蝶网
hudie.com

”まとったそばからレディになれる、クラシカルかわいいショートコート“

肌寒くなり始めた
今の季節にこそ
サラリとはおりたい
♡ショートコートなら
自慢のスカートだって
アピールできちゃう!

a'精美网
vinee.net

撮影／
リスト／川
髪子 本郷 ㈱
／
／堀田真人(TIECHEL
arunoshi BRICK SQUARE、CACAO SA
MFAK
／萩原奈美子

協力／INÉD ☎0120・290・370
http://www.flandre.ne.jp
※11月18日(水)～12月1日(火)まで、
伊勢丹新宿店本館2F＝ザ・ステージ#2にて
期間限定プレミアムショップを開催!

今の季節に気負わず着られる
ートコートは、シーズン初め
ず買いたいお役立ちの一枚。
ンドのコクーンシルエットの
ートとの相性もバッチリです
ラーバリエは、オフ白、黒、
トグレー、パープルの全4色
コート¥19,950・中に着たニ
¥10,290・スカート¥13,650
ッグ¥12,600・グローブ¥11,5
タイツ¥1,050(INÉD)

、カッコいいが止まらない!
するスタイリッシュ、
ンキー&ダイアン

押切もえが着る モノトーン エレガンスで 冬が始まる!

街で振り返られること間違いなしのリッチスタイル!

蝴蝶网
hudie.com

Monotone Elegance 02

イトにフィットする イダースジャケット 纏って、 ッジを効かせて

ックレザーのクールなライダースジャ
に、ちょっぴり甘さのあるティアード
ールのスカートを合わせて程よい抜け
ラス。女らしさとシャープなエッセン
み合わせるのが成功のコツ。ライダー
ケット¥65,100・スカート[ベルト付き]
00・バッグ¥21,000・靴¥23,100(Pinky
)、サングラス／スタイリスト私物

慧美网
vimee.net

Monotone Elegance 01

しなやかで女らしい ファー付きロングコートが 極上のエレガンスを かなえる

→存在感のあるファー襟が顔周りを華やかに演出しつつも、シックな黒で大人らしさをしっかりキープ。ゴージャスなのに上品だから、オフィスにデートにご指名場采! コート¥69,300・ブラウス¥18,900・スカート¥16,800・靴¥23,100・ベルト¥10,500(Pinky&Dianne)、サングラス／スタイリスト私物

蝶网
hudie.com

デコラティブなジャケットで、通勤スタイルにも華やぎを

Monotone Elegance 03

ラッフルジャケットをマニッシュなパンツで着こなすクールフェミニン

←ベーシックな黒のジャケットも味付け次第ではこんなに華やか。フェミニンなラッフルデザインだからこそ、パンツスタイルもここまで女らしい雰囲気に。ジャケット[ベルト付き]¥33,600・カットソー¥16,800・パンツ¥18,900・グローブ¥15,750(Pinky&Dianne)、サングラス、ストライプス私物

慧美网
vimee.net

hudie.com

トレンドのボリュームファーで、スタイリッシュな華やぎを演出

Monotone Elegance 04

ファー付きブルゾンを効かせた スタイリッシュな Glam Chic

→リュクスな雰囲気品のあるファー付きブルゾン。ジップアップタイプなので、サラリとはおれる気軽さもうれしい。シンプルなパンツに合わせるだけでここまでのカッコよさは、今すぐにでもマネしたい！　ブルゾン￥44,100・ニット￥19,950・パンツ￥17,850（Pinky&Dianne）、サングラス／スタイリスト私物

V慧美网
vimee.net

エレガントダウンが、カジュアルをリッチに格上げしてくれる

Monotone Elegance 05

颯爽と歩く姿をイメージさせるシャイニーなロングコートで目さクール・ビューティ

→艶やかなコートの襟元を、華やかに演出するファー。異素材MIXな組み合わせで目ざしたいのは、メリハリのあるコートスタイル。クールなカッコよさと、女らしさのバランスが絶妙です。インに着たプリントワンピースのピンクの差し色効果も抜群！　コート¥59,850・ワンピース〔ベルト付き〕¥29,400・バッグ¥18,900・靴¥23,100（Pinky&Dianne）

Monotone Elegance 06

シックなカラーのダウンコートで魅せる大人のシティエレガンス

→リラックス感とエレガントな要素を併せ持[illegible]ファー。[illegible]も合[illegible]シックな色味。デイには[illegible]この[illegible]に着[illegible]ニット¥16,800・ヘアカート¥16,[illegible]ネックレス¥12,600・靴¥23,100・（Pinky& Dianne）

慧美网
vimee.net

撮影／ササキヨシヒロ　スタイリスト／川村桃子
モデル／押切もえ（本誌専属）　ヘア＆メーク／神戸春美（NEWS）
デザイン／大畑寺幹子（Beeworks）　構成／萩原奈美子

協力／Pinky&Dianne ☎03・5467・1887
http://www.sanei.net

→ヴィンテージシックなオフスタイルには、イメージに合わせてコートもノーカラーにアレンジして正解です。ボリューム抜群のファーや、帽子などの小物でモード感を盛り上げれば、休日のスペシャルなお出かけにもピッタリな装いに。コート¥45,150・ニット¥10,500・パンツ¥14,700・バッグ¥16,800・靴¥16,800・ベルト¥9,450・帽子¥7,350(メイソングレイ)

←スタンドカラーは、その存在感ある襟がカッコよさの鍵。通勤仕様のシャツコーデとも相性バッチリ。ロングシャツと、ブーツインしたサルエルパンツで、旬のシルエットを完成させて。コート¥45,150・シャツ¥16,800・ストール¥6,300・パンツ¥16,800・靴¥25,200・ベルト¥9,450・ネックレス¥9,450(メイソングレイ)、バッグ¥39,800(銀座かねまつ6丁目本店)

OFF

ノーカラー&ボリュームファーで、クラシカルモードにキメて

Check coat

チェック柄コートをON⇔OFFに着回し!

スタンドカラー⇔ノーカラーも、
襟の取り外しで自在!
さらに袖のフォックスファーもデタッチャブル、
と着回し力抜群の一枚。
トレンド力も満点です!

キュートなベアのキーホルダーが登場♡

左耳にラインストーンのピアスをした、キュートなベア。なんとADMJとのコラボ♡ バッグにつけてもCute! 11/20(金)～のXmasFairにて販売予定。¥3,150(メイソングレイ)

コートがれば…

メイソングレイのリバーシブルコートは着回し力絶大♪ キレイめにも、カジュアルにもコーディネートできて、とにかくお得! なんです!!

hudie.com
vimee.net

蝴蝶网 com

ベーシックなONスタイルを、刺しゅう入りで小粋にこなして

Embroidery down

刺しゅうダウンコートをON⇔OFFに着回し!

刺しゅう入りと無地、
両方使えるリバーシブルダウンが登場。
ウエストに入ったドロストと袖口のリブが、
全身にメリハリをつけて
スタイルUP効果も…!

→MIX感が決め手のカジだから、ワンピやスカートにはおるのに、ダウンコートは今年も欠かせない存在! シンプルだけどしっかり光沢のある素材がエレガントだから、リッチさもマークできます。ミニ丈と合わせやすいミディアム丈も魅力。ダウンコート¥47,250・ワンピース¥23,100・靴¥25,200・ネックレス(2本セットで)¥5,250(メイソングレイ)、バッグ/私物

←ニット&パンツは、レディの王道通勤スタイル。そんなシンプルコーデを、刺しゅう入りダウンでブラッシュアップ! おしゃれさ、暖かさ、両方手に入れて。ダウンコート¥47,250・ラメニット[パールネックレス&インナー付き]¥15,750・パンツ¥15,750・靴¥16,800(メイソングレイ)、バッグ¥44,000(銀座かねまつ6丁目本店(銀座かねまつ×ヴィア レブブリカ))

ONもOFFもこれだけでHAPPY♪

メリット一枚あ

撮影/[illegible](モデル)、[illegible]
スタイリスト/[illegible]
ヘア&メーク/柴田洋一郎(P-cott)
モデル/高垣麗子(本誌専属)
デザイン/苅部沙織(Beeworks)
構成/佐々木陽子

協力/メイソングレイ☎078・302・7617
http://www.vicky-onlineshop.jp/

その先のコートは QPバランスを見極めよ!

REMIUM by VICKYの新作コートは、
世代にフィットするリュクス感に、意外な価格がついていて…。
れぞ理想のクオリティ&プライスバランス。
こそ、本物を手に入れるチャンスです!

OL Good Price ¥37,800

上質ダウンのショールカラーコート

ハイクオリティのダウンだから、暖かさも軽さも抜群。
ショールカラーが、着こなしをエレガントに見せてくれます。
質のよさと、女らしい雰囲気で、差をつけて!

ココがスゴイんです♥

ダウンのサンプル付き!

"ダウンコート"と聞えるのは、軽くて暖かい"ダウン素材"を使っているモノ。その証拠にさんとか、ダウンがサンプルとしてついてるん!

裏地はヒョウ柄、最初からCute!

コートでの通勤で、コートを脱いだときの裏地って、意外に人が見てるもの。そんな時に、素敵のヒョウ柄。10枚限定(同色展開あります)

ミニスカのかわいさを絶妙モカ色のダウンで大人リッチに傾けて

寒くなるにつれ、手放せなくなるダウンコート。キュートなミニスカも、エレガントなワンピも、ラフなデニムも。マストボトムスたちを丁度いい大人っぽさに仕上げてくれるダウンは、この冬も働くレディのワードローブに欠かせない! ダウンコート¥37,800・ニット¥12,600・スカート¥16,800・ベルト¥7,350(プレミアムバイビッキー)、バッグ¥38,850(T.Square(フェリックス レイ))、靴・ネックレス・タイツ/私物

hudie.com

蝴蝶网
hudie.com

Good♥Price 02 ¥40,950

イタリアン生地のコクーンシルエットコート

その小気味よい存在感に違いが出る、
メイド・イン・イタリアの生地ならではの、洗練された柄。
コクーンシルエットと相まって、センスあるたたずまいに！

ココがスゴイんです♥

閉じてもキュート♥
街で歩いているときはボタンを閉じて着ると、コクーンシルエットが極立ちキュートさもup！流行のシルエットだから、立ち姿もキマるんです。

生地の証明タグ付き
内側には、メイド・イン・イタリアを証明するタグ付き。世界でも評価の高いイタリア製生地のコートを、このプライスで手に入れられるのはうれしい限り！

"黒"にサッと羽織って感度の高いモードなオーラを手に入れる

黒でまとめたクールな着こなしは、デザイン性の高いコートで、歩いたときの姿もサマになるよう計算を！コクーンシルエットを生かしたいから、ミニ丈や細身パンツを合わせて。コート¥40,950・ワンピース¥16,800・帽子／参考商品（プレミアムバイビッキー）、靴¥25,200（VICKY（メイソングレイ））、バッグ／私物

かわいさを今っぽく演出してくれる60'sフォルム

ダブルボタンに、程よいAライン、そして華やかなボリュームファー、とクラシカルなディテールが詰まった一枚。ハンパ丈パンツで気軽に着こなしたり、ドレッシーなワンピに合わせたりと、どんなシーンでも女優気分に！コート¥47,250・パンツ¥17,850（プレミアムバイビッキー）、バッグ・靴／私物

Good♥Price 03 ¥47,250

フォックスファー付きAラインコート

ファーの中でも高級なフォックスファーを、
たっぷり惜しみなく袖口に採用！ もちろん取り外しもOK。
リュクスなファーとAラインで、かわいい装いに磨きをかけて♡

ココがスゴイんです♥

フォックスファーをたっぷり使用♡
贅沢に使われたフォックスファーは、このプライスで採算ギリギリカボリューム！だからこそ、カジュアルコートにリッチな雰囲気が漂うんです。

裏地はジャカードヒョウ柄
裏地にもこだわるのがファッショニスタのコート選び。一見無地に見えるけど、実はさり気なくヒョウ柄！光沢感のある裏地にも、リッチさが漂います♡

NEWS

スパンコールいっぱいのキラキラベア登場♡
ADM.（とのこラボ）／11/20～開催予定のXmas Fairからの限定販売です♡ツイード＆スパンコールのボディにピンク刺しゅうが効いた、大人かわいいベアは見逃せない！ ¥3,150（プレミアムバイビッキー）

撮影／居坂詩音、スタイリスト／入江未悠
ヘア＆メーク／柴田洋一郎（P-cott）
モデル／高垣麗子（本誌専属）
デザイン／手嶌誠吾（Beeworks）、構成／佐々木陽子

協力／プレミアムバイビッキー ☎078・302・7617
http://www.vicky-onlineshop.jp/

E&ハートの幸せを運ぶ
ーモチーフを重ねづけ
トな気分に酔いしれて♥

て上品にきらめく白蝶貝のプレ
イドに、ダイヤモンドの輝きを
。ピンクゴールドが優しい印象
モチーフネックレスを重ねづけ
気持ちを代弁♥ ネックレス2
クスがついた、AneCanのための
ルアイテム！ Loveプレートネ
[PG・白蝶貝・ダイヤ]・ハート
ネックレス [PG](ネックレス2
クスの3点セット)¥24,150・
G×ホワイトトパーズ]¥23,100
ディ・シィ・プロダクツ(4℃))、
¥30,450(T.Square(ミント ジョ
ノルド))

蝴蝶网
hudie.com

UPする!

運んでくれる„
ジュエリー

慧美网
vimee.net

もえがつけたのは
このセット♥

News!

最強のお守りワード“LOVE„をモチーフにした「4℃×AneCan」の**ラッキーチャームのセット**を緊急発売しちゃいます！

さりげない存在感にドキッ♥　ハッピーなデザインにキュン♥
冬のギフトや自分へのごほうびに、
私たちを魅了するコラボジュエリーが堂々完成！
「LOVE」のプレートと、私たちの大好きモチーフ
ハートかクロスを組み合わせて華奢なネックレスの重ね づけを楽しむ♪
さらに、キラキラ感が素敵なアニヤンボックス付き
11／7(土)から全国の4℃ショップおよび4℃ onlineサイトでの
発売だから、売り切れる前にショップに急いで！

nudie.com

スペシャルボックスからネックレスを取り出す瞬間のワクワク感も楽しい！ Loveプレートネックレス[PG・白蝶貝・ダイヤ]・クロスモチーフネックレス[PG](ネックレス2本とボックスの3点セット)￥24,150(エフ・ディ・シィ・プロダクツ〈4℃〉)

一年のご褒美に、さらには大好きな人からのギフトに…
年の節目に手にするジュエリーは、特別なもの。
リバーシブル、イニシャルetc. どれにもあなたをHappy
してくれる「意味」がある“4℃”の最新ジュエリーたち

接近戦で女のコ度

“Happy♥を myお守り

留め具部分にはこんな仕掛けが！

ハート＆クロスのネックレスはエンドパーツにも工夫あり。棒の掘り次第で長さが変えられる4cmのアジャスター＆後ろ姿もかわいい♥留め具はハートのプレート。

vimee.net

蝴蝶网
hudie.com

B

C

こんなふうに
3wayできます

A ホワイトパーズ

B 花柄の透かし細工

C ガーネットモチーフ

3

2

つひとつに幸福を呼び込むパワーを
たネックレスはこの冬の宝物

っくりした立体感が優しい印象のハートモチーフは、
すとダイヤがON！　ネックレス[YG・ルビー・ダイ
24,150・2リバーシブルならモチーフがひっくり
ても気にならないメリットもあり。裏はピンクトパ
ネックレス[PG・ホワイトトパーズ・ピンクトパ
¥24,150・3鎖骨にあたる40cmのチェーンは、重
けしやすい王道の長さ。裏側は透かし模様にプチダ
ダ。ネックレス[PG・ダイヤ・ローズクオーツ]¥24,
エフ・ディ・シィ・プロダクツ〈4℃〉)

vimee.net

〝しずく型〟のロングネックレスに
幸せへの願いを託して…♥

かわいいだけじゃない!!
お得感たっぷりな
リバーシブル ネックレス

ますます充実した人気のリバーシブルシリーズ。
女のコの大好きモチーフがデザインされたネックレスは、
表と裏で表情が異なるから、気分やシーンによって
つけかえてコーディネートを自在に楽しめる！

自分らしさを胸もとの
イニシャルネックレスに
託して…♡

さりげなく自分らしさをアピールできるイニシャル
ネックレスは私たちにとって最強のお守り♥
流れるようなエレガントな書体だから、
まさに大人の㊗レディにお似合い。

繊細なアルファベットの書体＆ポイントについたダイヤ。イヤミにならないプチ感がかわいい。写真のほかにH・K・N・S・Yの全9文字。1〜4ネックレス各[PG・ダイヤ]¥15,750(エフ・ディ・シィ・プロダクツ〈4℃〉)

幸運を呼び込
華奢リン
を重ねづけ

記念日ごとに少しずつ買いそろ
華奢リングの自分らしい重ねづ
楽しむ。シックな仕事スタイル
華やかなパーティ…組み合わせ
次第で手元のしぐさもエレガン
優雅に見せてくれるはず。

1リング[PG・ダイヤ]¥25,200・2リング[PG・ホワイトトパーズ]¥21,000・3リング[YG]¥16,800・4リング[YG・ダイヤ]¥23,100・5リング[PG・ダイヤ]¥23,100・6リング[PG・ダイヤ・ルビー]¥23,100(エフ・ディ・シィ・プロダクツ〈4℃〉)

1ネックレス[YG・アクアリン]¥12,600・2ネックス[PG・ローズクォーツ]¥600・3石の輝きが美しいェッカーカット。ブレスレト[YG・シャンパンクォー¥14,700・4耳元で優雅にイング。ピアス[YG・ブトパーズ]¥15,750・5優しい印象に見せるピンファイアのピアス。ピアス[ピンクサファイア]¥16,(エフ・ディ・シィ・プロダクツ〈4℃〉)

Information

見て、触って
癒される♥
ホワイトプーさんの
スペシャルセット

©Disney
Based on the
"Winnie the Pooh" works
by A.A.Milne and
E.H.Shepard.

4℃ではディズニーコレクションを展開中！中でも注目なのは、White Poohのぬいぐるみと携帯ストラップのセット♥ 10/16から、4℃ジュエリー店(一部店舗を除く)にて発売中。ぬいぐるみと携帯ストラップのセット価格¥3,150(エフ・ディ・シィ・プロダクツ〈4℃〉)

撮影／菊池泰久(モデル／vale.)、
宇戸浩二(静物)
スタイリスト／二井里佳子
ヘア＆メーク／KUBOKI(Three Peace)
モデル／押切もえ(本誌専属)
デザイン／ピカデリー
構成／増野玲奈

●文中にある表記は、YG=イエローゴールド・PG=ピンクゴールド(すべてK10)の時です。

華やかな女性らしさが
アピールできる
カラーストーン
ジュエリー

いつもの服をハッピーオーラ全開に見せてくれる
女らしい甘い色合いのストーンジュエリー。
小ぶりなのにパワフルなこのシリーズに注目です！

問い合わせ先
エフ・ディ・シィ・プロダクツ／4℃
☎03-5719-3266
URL www.fdcp.co.jp

蝴蝶网
hudie.com
慧美网
vimee.net

蝴蝶网
hudie.com
vimee.net
4℃ モバイルサイトオープン
www.fdcp.co.jp
F.D.C. PRODUCTS INC. Tel.03-5719-3266

香る姉レディのフレグランスLIFE

姉レディの定番、
人気の香りのランバン
〝エクラ・ドゥ・アルページュ〟に、
ハンドクリームが仲間入り!

発売以来、姉レディに支持され続けているエクラ・ドゥ・アルページュ。
優しく透明感があって、それでいてスタイリッシュな香りは、男のコも大好き。
彼女につけて欲しい香水としても有名です。
香水単体でつけてももちろんステキだけど、香り上級者の姉レディは、
シャンプーやヘア ミストなど、エクラの香りを上手に使い分けているみたい。
彼女たちのフレグランスLIFEをブログ形式で紹介します!

ンディのフレグランスLIFE拝見!

2009.11.9.8:00

高木綾美さん
(メーカー勤務・27歳)

香水はエクラを愛用しています

おはようございます☀
週の始めは少々つらいけど、
エクラの香り💍をつけたら
やる気モードになりました。
エクラの香りは、
透明感があるので、
会社の上司や男性からも
評判なんです♥

《使っているのはコレ

←エクラ・ドゥ・アルページュは、シーンを選ばない香りなので、会社はもちろん、イベントが多くなるこの季節にぴったり。

ランバン
エクラ・ドゥ・アルページュ
オードパルファム
50㎖ ¥8,610

.11.21.16:00

にもエクラの香り

は大親友の結婚式👰
らはエクラの香水を
っているのですが、今日は
ストもプラスしました✨
もボディにもエクラの香りを
ることで、香りが何層にも
りあって、
やかな香り立ちに♪
な日に…、香りの
ァード使い、オススメです!

花垣あずささん
(不動産会社勤務・28歳)

ているのはコレ》

ラの香りのヘアミスト。みんなれるエクラの香りを髪にまとえテ運アップも間違いなし。髪がたびに香りが濃います。

ン
・ドゥ・アルページュ
ミスト 30㎖ ¥6,615

2009.11.27.22:00

渡邊栄子さん
(資格勉強中・25歳)

今日もエクラの香りに癒されています

今週はテストがあったので、かなりお疲れぎみ😵
自分へのご褒美に、エクラのシャン・コンで髪を洗いました。
ホント、エクラの香りって
やわらかで癒されますね✨
シャンプーした次の日にも
香りが残るので、
テストの前日にぴったりです💔

《使っているのはコレ

←デリケートな髪を優しく香らせるエクラのシャンプー&コンディショナー。髪をシルクのように輝かせ、スタイリングしやすくします。

ランバン エクラ・ドゥ・アルページュ
シャンプー 150㎖ ¥4,095
ヘア コンディショナー 150㎖ ¥4,305

姉レディに愛されている幸せの香りはコレです!

ランバン エクラ・ドゥ・アルページュとは?

世界的名香のひとつであるアルページュは、1927年にランバンの創設者であるジャンヌ・ランバンが音楽をこよなく愛したひとり娘、マルグリットの誕生日に贈った香りです。ボトルに刻まれた母娘のマークは、その象徴でもあります。そんなアルページュを現代的な香りにアレンジして誕生したのが、エクラ・ドゥ・アルページュ。エレガントで洗練されたフレッシュ モダン フローラルの香りは、恋に仕事に一生懸命な姉レディにぴったりです。

誕生以来、多くの人に愛されているエクラ・ドゥ・アルページュ。この香りをまとった女性は幸せオーラに包まれるということから、モテ香水としても知られています。グリーン ライラックとシシリアン レモン リーブスの香りがさわやかに立ち上がり、やがてピーチブロッサムやレッドピオニーがもつやわらかで透明感ある香りへと広がっていきます。ラストは、ホワイトシダーとスイートムスクが漂う大人の香りへ。

ランバン
エクラ・ドゥ・アルページュ
オードパルファム
30㎖ ¥6,615
50㎖ ¥8,610
100㎖ ¥12,600

大好きな香りと潤いに包まれて、手肌をより美しく。
エクラのハンドクリーム、今だけ限定発売!

New!

恋愛運がアップする 幸せの香りが 手肌に香る

大人気のエクラの香りがハンドクリームになりました。なめらかなテクスチャーで、手や指先をしっかり保湿、乾燥から手肌を守ります。指先にも香りをまとうことで、女子力アップ。手や指先のしぐさを美しく見せます。自分へのご褒美はもちろん、友達へのクリスマスプレゼントにもぴったり。

ランバン
エクラ・ドゥ・アルページュ
ハンドクリーム
75㎖ ¥4,515
(11月18日限定発売)

ランバンは今年で120周年を迎えます

ジャンヌ・ランバンがパリにランバン ハウスを創設したのが1889年。120周年を記念して、エクラ・ドゥ・アルページュのスペシャルリーブバック[illegible]ハンド[illegible]かわいいスペ[illegible]なくなり[illegible]終了だから、SHO[illegible]

姉レディがひと足先にハンドクリームを使ってみました

渡邊さん
「潤い力抜群で、手[illegible]しっとりしました[illegible]りがほのかに残る[illegible]癒されます

花垣さん
「エクラの優しい香りが手肌でも楽しめるなんて幸せ♥ テンションがぐっと上がりました」

高木さん
「エクラの香りをまとうだ[illegible]手や指先[illegible]まく見[illegible]気[illegible]

撮影／深谷義宣(人物／aura)、
金子吉輝(静物)
ヘアメイク／[illegible]本[illegible]生[illegible]
撮影協力／E-SEFIRA
デザイン／[illegible]田[illegible]子(beeworks)
スタイリング&構成／若松真幸

協力／ブルーベル・ジャパン 香水・化粧品事業本部
☎03・5413・1070
www.bluebellgroup.com/jp

蝴蝶网 hudie.com

蝴蝶网
hudie.com

Samantha Thavasa

サマンサタバ スウィングル」は、HAPPY、ROCKなどの刺繍やメッから選んでカスタマイズが可能！ さらに誕生石入り＆アルットが選べるチャーム付き！ バッグ[34×40×18]各¥27,8財布[9×19×3]¥19,425・パスケース[8×11×1]¥10,2ケース[6×10×1.5]¥10,500（サマンサタバサDELUXE 表ES店（サマンサタバサ））

Violet Hánger

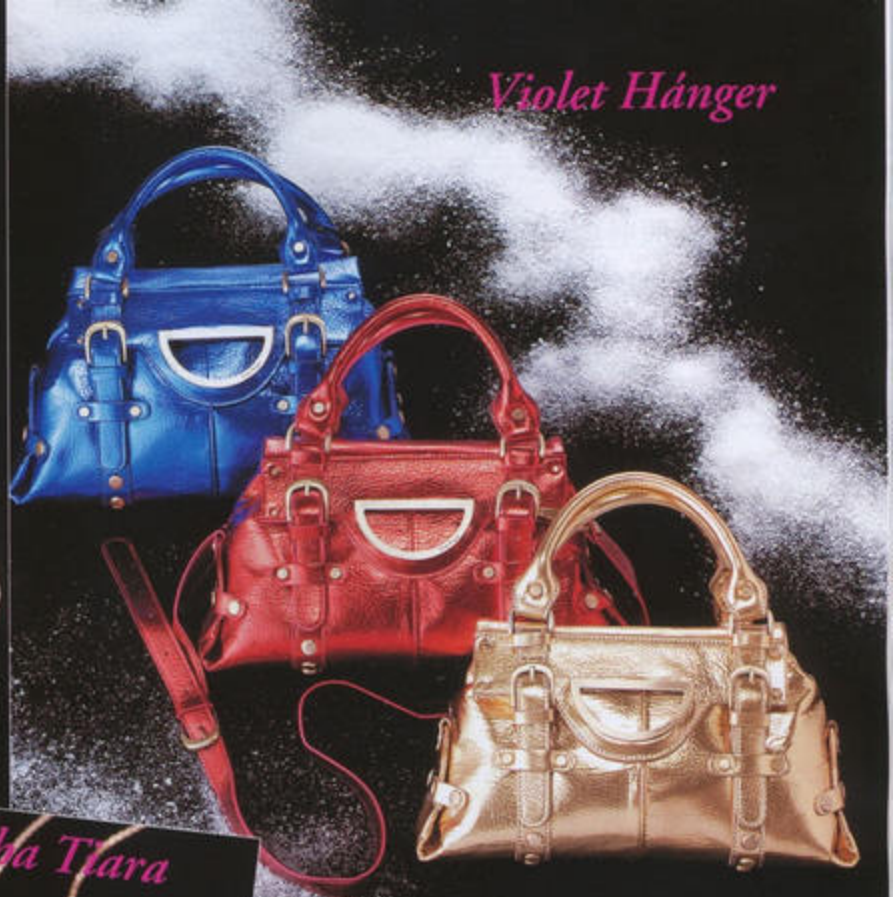

"バイオレットハンガー"の定番人気シリーズが、ミニサイズ＆メタリックカラーのXmasバージョンに♥ 写真の3色のほか、ガンメタ、グリーン、ピンク、フューシャピンク、ブラックの全8色展開。バッグ[19×32×15]各¥26,250（バイオレットハンガー マルイシティ渋谷店（バイオレットハンガー））

Samantha Tiara

Xmas 限定

"Love"の文字にダイヤモンドが輝く♥のプレートがキュート。ネックレス[K18SPG×ダイヤモンド]¥26,250（サマンサティアラ 新宿髙島屋店（サマンサティアラ））

mantha Thavasa
eluxe

の大人かわいいトーカも○。バッグ[23.5各¥24,150（サマサDELUXE

SAMANTHA THAVASA
NEW YORK

アームハンドル＆キルティングモチーフで、程クラシカルに決めてバッグ右上[31×20×15]¥51,450・中[30×30×14]¥42,000・左下[19×32×12]¥47,250（サマンサタバサニューヨーク 新宿マルイ 本館店（サマンサタバサニューヨーク））

慧美网
vimee.net

ジュエリーが主役！

聖夜を彩る
冬小物たちは
〝洗練モード〟が
旬のキーワード!

Samantha Thavasa

Xmas カラー

大人気のDisneyコレクションの才色兼備バッグも、この冬はメタリックでちょっぴりハードに、カッコよく! バッグ/モデル分と同じ

Samantha News 1

ウワサの辻口氏コラボに新作がお目見え♥

スーパーパティシエ・辻口氏とのコラボアイテムに、初めてのピュアホワイトが誕生! ホワイトチョコレートをイメージしたロングウォレットは、思わず自慢したくなっちゃうレアアイテムです。ロングウォレット[9.5×19×2]¥13,125(サマンサタバサプチチョイス プランタン銀座店(サマンサタバサプチチョイス))

ミッキーチャームの
メタリックバッグで完成させる
無敵の甘辛スタイル!

バッグ[25×34×15]¥29,925(サマンサタバサDELUXE 表参道GATES店(サマンサタバサ))、ピアス(フープ)¥19,750・(チャーム)¥4,200・時計¥37,800(サマンサシルヴァ 有楽町マルイ店(サマンサシルヴァ by サマンサティアラ))、ワンピース¥19,950・帽子¥6,090・ネックレス[長]¥7,140(スウィングル 有楽町マルイ店)、靴¥27,300(サン・トロペ コーポレーション(セヴン・トゥエルヴ・サーティ))

©Disney

慧美网 www.hmei.net

Xmas限定&NEWS演載♥ 今季の㊛エレガンスに効くアイテムが、サマンサタバサから届いちゃいました♪

洗練モードも大人フェミニンも小物&

蝴蝶网 hudie.com

〝大人フェミニン〟をかなえるのはリッチ感満点のNEW小物たち♥

Samantha Thavasa

蝴蝶网
hudie.com

「白」のスペシャル感を思いきり楽しむ〝ソフティ アンビシオン〟のXmasカラー

バッグ[26×29×12]￥44,100※11月下旬発売予定(サマンサタバサDELUXE 表参道GATES店〈サマンサタバサ〉)、ニット￥8,400(DEARA & Gabriel〈DEARA〉)、パンツ￥18,900(VICKY〈QUEENS COURT〉)、イヤーマフ・ミトン／私物

Xmas カラー

フティ アンビシオン〟にパーリーなXmasカーが仲間入り。下[22×23×12]￥38,850※月下旬発売予定(サマンサタバサDELUXE 表GATES店〈サマンサタバサ〉)、上・中／モデ分と同じ

antha News 2

〝サマンサシルヴァ〟からディズニー ウォッチが登場!

ッキー&ミニーデザインのキラキラォッチは、11／23の発売に先駆けて行受注を[illegible]クリ[illegible]スの[illegible]チと[illegible]ンサシルヴ[illegible]ンサシルヴ[illegible]

©Disney

慧美网
Vimee.net

Samantha Thavasa Deluxe

ふわくしゅシルエットがかわいいバッグは、1泊旅行にも活躍する優秀サイズ。バッグ[26×42×16]各¥29,925(サマンサタバサDELUXE 表参道GATES店(サマンサタバサデラックス))

Samantha Thavasa

キーモチーフ付きのドクターズバッグは、ぐんとこなれた印象。バッグ左[26×35×14.5]¥29,400・中右[17×26.5×12]¥26,250・上品レディをつくるメッシュ素材のシリーズ。中左[20×28×16]¥33,600・下[13×16×6]¥24,150(サマンサタバサDELUXE 表参道GATES店(サマンサタバサ))

Samantha Tiara

ネックレス右[K18SPG×ダイヤモンド]¥50,400※ネームオーダーは¥58,800・左ストーンは誕生石からセレクト可能! [K18SPG×ピンクトルマリン]¥42,000・右[K18YG]¥39,900(サマンサティアラ 新宿高島屋店(サマンサティアラ))

SAMANTHA THAVASA NEWYORK

バッグ上]女度を高める上品キルティング。[17×34×12]¥5,700・右シカゴーコレクション2way[20×30×14]¥33,600・下]水やりの心配いらないウォータープルーフレザー♥ [28×38×15]¥27,300(サマンサタバサニューヨーク店はマルイ 本館店(サマンサタバサニューヨーク))

Violet Hánger

スパイシィなアニマル柄は、今季バッグから取り入れるのが旬エレガント。バッグ右[26×44×18]¥25,725・左[21×37×16]¥24,675・チャーム¥4,725(バイオレットハンガー マルイシティ渋谷店(バイオレットハンガー))

Samantha News 3

待望のブライダルフェがスタート!

現在、サマンサティアラとサマンサシルヴァ全ショップにて、ブライダルフェアを開催中! ブライダルラインからディズニーコレクションも登場。新たな特典とともにディズニー ウェルカムドールがスタートします♥

撮影／水野美隆(BRAVO BRAVA／モデル)、古屋祐実(静物) スタイリスト／高杉しのぶ ヘア&メーク／神戸春美(NEWS) モデル／銘原友里(本誌専属) デザイン／大雄寺幹子(Beeworks) 構成／木村綾乃

※文中の[ ]内の数字はバッグのサイズ[タテ×ヨコ×マチ]を表し、単位はcmです。※※文中の[ ]内の記号はK18SPG=サマンサピーチゴールド、K18YG=イエローゴールドの略です。

協力／サマンサタバサ 銀座GATES店 ☎03・5159・0527 サマンサティアラ 新宿高島屋店 ☎03・5379・7388
サマンサタバサDELUXE 表参道GATES店 ☎03・5774・0666

新作、発表します！

美シルエットで冬支度

1 ファー付きダウンコート

軽くて暖かなダウンコートは、これから寒くなるにつれ大活躍すること間違いなし。カジュアルすぎない細身シルエット＆ロング丈だから、通勤にもお役立ちです。

型バリエは全2型！

←モデル着用のフード付きと、フードなし×ウエストリボンの2型展開！ ⓐダウンコート¥29,400・ⓑダウンコート[フード付き]¥33,600(リッチミーニューヨーク 青山店〈リッチミーニューヨーク〉)

ウエスト回りがきゅっとシェイプされたヴィーナスラインの効果で、着ぶくれしがちなダウンコートも、こんなにⓜシルエット！ 光沢のあるシャイニーな素材感も女のコらしさをアップさせてくれる効果大。ダウンコート¥33,600・バッグ¥6,825(リッチミーニューヨーク 青山店〈リッチミーニューヨーク〉)、靴¥18,900(スウィングル 有楽町マルイ店〈スウィングル〉)

ダブルボタン×スタンドカラーの、クラシカルなかわいらしさが魅力のショートコート。シックなパープルが、ダークになりがちな冬の着こなしに華やぎを与えてくれそう。コート¥31,500・中に着たタートルニット¥11,025・スカート¥14,700・グローブ¥13,650・バッグ¥8,400・靴¥19,950(リッチミーニューヨーク 青山店〈リッチミーニューヨーク〉)

2 スタンドカラーのショートコート

ャケット感覚で気軽にはおれるョート丈のコートなら、慢のスカートだってばっちりピールできちゃう。の冬は、カラーコートにも、ひトライして！

デル着用のショートコートと同素のロングタイプ。襟は、取り外しーカラーにも！ コート各¥36,(リッチミーニューヨーク 青山リッチミーニューヨーク)

コクーンシルエットは、おしゃれっぽさ抜群の冬コートのトレンド。ちょい短め丈だから、パンツともスカートとも好相性。取り外し可能なファーを外せばノーカラーのコートにも♥ モデル着用のミルクティーベージュのほかに、黒、グレーの全3色展開です。コート¥48,300・中に着たタートルニット¥11,025・スカート¥16,800・タイツ¥3,150・バッグ¥6,825(リッチミーニューヨーク 青山店〈リッチミーニューヨーク〉)

ヴィーナスライン♪

4 FOXファー付きコクーンコート

エレガントなFOXファー×コクーンシルエットのトレンドな一枚。やわらかなミルクティーベージュが女のコっぽい。

インに着たニットもこんなにカラーバリエが豊富

→袖に付いたリボンがキュートなタートルニット。白、グレー、黒、ピンク、イエローの全5色展開。ニット各¥11,025(リッチミーニューヨーク 青山店〈リッチミーニューヨーク〉)

ふわ♥モコFair開催

11月7日(土)～11月23日(月)の期間にRiccimie NEW YORK全店舗にて"ふわ♥モコFair"を開催します。フェア期間中に、¥31,500(税込み)以上のお買い物をするとRiccimieオリジナルプリントのキュートなグラスがもらえちゃう♪ 今回は、なんと全5色展開で登場します。5つのカラーの中からお好きなカラーを選んでね♪ 数量限定のため人気の色からなくなっちゃうので、お店に急いで♪

3 ファー袖付きタートルニット

シンプルなデザインなのに、スペシャルな気分が楽しめるのは、袖に付いたラビットファーの効果。取り外してノースリにもなる、着回しの高さもうれしい♥

カラーバリ全3色

袖は、取り外し可

→袖のファーがかわいい♥タートルニット。タイトなコートを着るときは、ノースリにして♪ ニット各¥13,650(リッチミーニューヨーク 青山店〈リッチミーニューヨーク〉)

ヴィーナスライン♪

袖に付いたファーの効果で、モテ感♥アップをしっかり狙います。ライトグレー×パステルピンクのニュアンス配色も、上品で女のコらしい。ニット¥13,650・スカート¥14,700・バッグ¥12,600・ネックレス¥2,625・タイツ¥3,150(リッチミーニューヨーク 青山店〈リッチミーニューヨーク〉)、靴¥12,390(Honey Bunch 名鉄百貨店本館 ヤング館店〈Honey Bunch〉)

協力／Riccimie NEW YORK
青山店☎03・5468・7097
有楽町マルイ店4F
☎03・3282・1178
阪急うめだ本店4F
☎06・6313・7128
丸井大宮店、伊勢丹新宿店、大丸梅田店、天神店、近鉄マークシティ イースト店、そごう横浜店、ジェイアール名古屋タカシマヤ店、ルミネ横浜店

撮影／椿 さおり(NOSTY)[人物]、遠藤健吾[静物] スタイリスト／入江未悠 モデル／高垣麗子(本誌専属) ヘア&メーク／増田貴久(TIECHER) デザイン／藤原いずみ(Beeworks) 構成／萩原奈美子

"リッチミーニューヨーク"のヴィーナスライン 今すぐ着たい♥

蝶网 hude.com

聖なる夜のスピリチュアル・ジュエリー物語

A Holy Night

オフィスでの毎日も、メモリアルな瞬間も、いつも一緒にいたいのは、私たちに幸運をもたらすヴァンドーム青山の可憐な輝き。

撮影/HUIKA(モデル)、吉澤康夫(静物) スタイリスト/柴山美香 ヘア&メーク/SATOMI(NUDE) モデル/鈴木サチ(本誌専属) デザイン/前田洋子(Beeworks) 構成/岩谷和美

Vendome Aoyama

Flower

Xmas Special

個数限定! のリボンフラワーは無垢なプラチナの光

→しなやかなリボンでお花を編いた、クチュールライクな“ピュールブラン„は争奪戦必至のスペシャルな存在。㊤ペンダント¥63,000【クリスマス数量限定】㊦ピアス¥47,250【以上ともにPT×D】(ヴァンドームヤマダ(ヴァンドーム青山))

Christmas Limited

ぶ瞬間からハッピーが始まる!
ムードなエレガントフォルムが集結

めらかな地金タイプに、軽やかなオープンシルエー。お気に入りを厳選して。ペンダント㊤ハートーバー YG×D ¥39,500 ㊥パヴェクローバー×G×CZ ¥29,400 ㊦オープンクローバー YG×D 500 ㊧パールクローバー WG×Dパール ¥58,8 ヴァンドームヤマダ(ヴァンドーム青山))

“至福の時間は、
Happiness ノーブルなクローバーとともに

V慧美网
vimee.net
蝴蝶网
hudie.com

✔【コーディネート分】
グK10YG×ブラウンD ¥
350・ピアス・ネックレス
写真下と同(ヴァンドー
ヤマダ(ヴァンドーム青山
ワンピース ¥40,950(F
(Sou・))

Lucky

"幸運を呼び込む、
情熱を秘めたピュアな星"

慧美网
vimee.net

レーヤー
ハンドメイド
2WAY仕様

Christmas
Limited

**ふとのぞくルビー、ダブルフェース…
聖夜はサプライズな星でもっと輝く!**

↑←右"クリスタル ステラ"ピアス K10YG×クリスタルクォーツ ¥25,200・
中・左クリスタル内に浮かぶのは、なんとハート型のルビー! オーナメント風のレースワークで、背面側も主役力は絶大。"同"K10YG×D×シンセティックルビー×クリスタルクォーツ ペンダント¥29,400【数量限定、クリスマススペシャルBOX付き】(ヴァンドームヤマダ(ヴァンドーム青山))

◆文中のPTはプラチナ、WGはK18ホワイトゴールド、YGはK18イエローゴールド、PGはピンクゴールド、Dはダイヤモンド、CZはキュービックジルコニアを表します。

協力/ヴァンドームヤマダ
http://vendome.jp

Vendome News

**スペシャルBOX&ピンブローチで
聖なる季節を祝福!**

新作の到来とともに心待ちなのが、クリスマス限定ジュエリー。愛らしく包んでくれるスペシャルBOX&毎年のコレクターも多いピンブローチ! ピンブローチはクリスマスフェア10/31(土)~12/27(日)期間中、ジュエリー購入者に数量限定でプレゼントします♪

蝴蝶网
hudie.com

News

スタッズ、メタル、ビジューetc.…

デコラアウターは上品かわいいものしか欲しくない！

今季豊富な＋αアウター。程よく派手できちんと上品なのはさすが。㊦"Gabriel"のビジュー付きジャケット¥25,200・㊥"Gabriel"のメタル付きジャケット¥27,300・㊧"DEARA"のスタッズ付きコート¥36,750（DEARA&Gabriel）

丸っこいスタッズがあしらわれたノーカラーコート。×デニムのカジュアルな着こなしも、女らしい雰囲気に仕上がります。コート¥26,040・サテンチュニック¥19,950・パンツ¥19,740・バッグ¥13,440・ネックレス¥2,940（DEARA&Gabriel〈Gabriel〉）、靴¥16,800・バッグに付けた3wayパールチェーン付きDGベア¥9,240（DEARA&Gabriel〈DEARA〉）

冬いちばんの

Real Modeが☆ここにある♥

慧美网 vimee.net

えるリアルトレンド満載の〝DEARA&Gabriel〟。
月号のSCOOP以降、㊎レディからの絶大な支持が！
こで、またまたAneCan独占！ 最新Newsを撮って出し♥

hudie.com

蝴蝶网
die.com

あのチェックのNewバージョン!

シャギーシリーズは要Check!

撮影／曽根科

／パープルもあります!

ミンク調のフェイクファーの上質な仕上がりに襟子もうっとり! 写真のベージュのほかにブラックもあり。ジャケット¥14,490・カットソー¥6,090・パンツ¥10,500(DEARA&Gabriel(Gabriel))、ネックレス¥1,890・3wayパールチェーン付きDGベア¥9,240(DEARA&Gabriel(DEARA))

秋にツイードシリーズで人気を博したチェックが、より暖かみのあるシャギー素材で再登場! 落ち着いたピンク&パープルの色展開が、地味になりがちな冬の装いに華を添える。シャギーコート各¥39,900・パンツ¥14,700(DEARA&Gabriel(Gabriel))

展示会にて買い取り人気No.1!

フェイクファーパーカは最優秀QP(クオリティプライス)バランス♥

大人気につき第2弾の登場!
携帯ストラップ、ネックレス、キーホルダーになる

3wayパールチェーン付きミニDGベア

11月号付録のポーチのモチーフにもなり、すっかり人気者のDGベア。ななめがけもできるロングストラップ、ネックレス、キーホルダーと3段階に長さ調節できるパールチェーンが付いたミニサイズにバージョンUP! 新色のパールピンクが女のコ心をよりくすぐります♡3wayパールチェーン付きDGベア各¥9,240(DEARA&Gabriel)

／無地ネイビーもあります

コンパクトで女らしいシルエットなので子供っぽい印象は皆無です。コート¥34,650・パーカ¥11,340・ニット¥11,550・パンツ¥15,750・靴¥27,300・タイツ¥3,150・ネックレス¥2,940(DEARA&Gabriel(DEARA))

早いコはもう注目しています!

スレンダーなダッフルコートを狙え!

撮影／smile(PEACE MONKEY／モデル)、清藤直樹(静物)
スタイリスト／亀 恭子　ヘア&メーク／朝日光輝(air)　モデル／高垣麗子(本誌専属)
デザイン／藤原いずみ(Beeworks)　構成／松井美雪

協力／DEARA&Gabriel
☎03-5422-9088　www.deara-gabriel.jp

蝴蝶网 hudie.com

Style 1 Beige × Gray Coat

クラシカルな
ノーカラーコートは
女優ライクに楽しんで。
ベージュグラデなら
こなれたデートスタイルに

華やかさ。と"上品さ。を両立させるのは、ベージュ～グレーへとグラデーションになったチェックのおかげ。思わず触れたくなる♥もこもこシャギー素材でより愛され系に！ コート¥27,300・ニット¥6,930・スカート¥8,190・バッグ¥12,600・ストール¥3,990・ネックレス[短]¥5,040(ザ・スーツカンパニー新宿東口店)、ネックレス[長]・ピアス・リング・靴・タイツ／私物

ダークカラーばかりになってしまいがちな、この季節の着こなしを刷新してくれるのは、
色々な色彩がお見事なザ・スーツカンパニーのコート。
感激価格で今すぐ買えちゃう⇒明日からすぐにワンランクアップできるんです!!

コーデ意識、見違える!

vimee.net

蝴蝶网
hudie.com

Style 3 Black Coat

パーティシーンにも
活躍する華やかな
ツイードコート。
グレーグラデ
なら上品リッチに
キマります！

光沢のあるリボンがざっくりと編み込まれたドレスコート。裾に向かって広がるふんわりシルエットを、ゴムベルトでキュッと締めて、レディな着こなしに。コート[共布ベルト付き]￥24,150・スカート￥7,140・ベルト￥2,940・ファーストール￥10,080[ザ・スーツカンパニー新宿東口店]、ネックレス・ピアス・ブレスレット・バッグ／私物

Style 2 Charcoal Gray Coat

通勤なら白シャツに
チェスターコートを
サラリとはおって
かっこいい女らしさを実現。
モノトーンコーデで
ハンサムを際立てて

裏地がストライプなので
折り返しても
かっこいい！

コートなのに美しいくびれをつくる、タイトなシルエット。肌触りのいい、カシミア混の上質素材で1万円台なんて、感激です!! コート￥19,950・シャツ￥8,190・パンツ￥10,290・ベルト￥5,040[12月入荷予定]・バッグ￥14,700・スカーフ￥1,575・グローブ￥8,190・ネックレス￥5,040[ザ・スーツカンパニー新宿東口店]、ピアス・時計・靴／私物

Style 4 Khaki Coat

カジュアルデーはスポーティな
フィールドコートをON！
ナチュラルカラーで
育ちのいい
オフスタイルが完成

ジャケットとしても
着られます

贅沢の3WAYを実現！ ①コートとして ②内側に付いたキルティングライナーをジャケットに ③撥水加工されているので、ファーとライナーを外せばレインコートにも！ ⓐコート￥19,950・ブラウス￥5,040・パンツ￥8,190・パンツ￥10,080・ベルト￥3,990[ザ・スーツカンパニー新宿東口店]、ピアス・ネックレス・ブレスレット／私物 ⓑカットソー￥4,830[ザ・スーツカンパニー新宿東口店]

撮影／深谷義宣(aura)　スタイリスト／柴山美香　ヘア&メーク／鈴木慎一(HAIR DIMENSION2)　モデル／高垣麗子(本誌専属)　撮影協力／浅井友見　デザイン／板倉千香(Beeworks)　構成／木戸恵子

協力／ザ・スーツカンパニー新宿東口店
☎03・3354・2618

ニュアンスカラー
冬スタ

蝴蝶网
hudie.net

NK IT ALL発の彩りで
っとかわいくもっと上品に

オシンプルに着る
今旬
美人コート!

デの決め手は、なんといってもコート!!
抜群の「毎日コート」から
着映えする勝負コートまで
トに欲しいなBIGなんかもいい
コーディネイトを紹介しちゃいます!

蝴蝶网
hudie.com

大人かわいい柄スカートに似合う、進化形ダウンは標的No.1☆

er Color

エコバッグ付き!!

ラベンダー他、黒、ベージュの3色展開。それぞれの色にリンクしたオリジナルロゴ入りエコバッグ付きです。オフシーズン、ダウンの収納にも便利! フードは取りはずし可。各¥9,975(エル・ターミナル(LINK IT ALL))

ショルダーにも!!

自信作のオリジナルバッグも、使える3色が新登場。上部を折り込んでショルダーストラップを付ければ2WAYに。コーデ&容量に合わせて変化を。縦32×横35×マチ11cm。各¥5,145(エル・ターミナル(LINK IT ALL))

1 プードルみたいにキュート! カジュアルに偏らないコンパクトなダウンはヘビロテ必至! 花柄×ドット♥上品な甘さ加減のオリジナルプリントスカートにもグッドバランスです。ダウンジャケット(エコバッグ付き)¥9,975・タートル¥3,990・スカート¥8,295・ラビットファーマフラー¥3,675・バッグ¥5,145(エル・ターミナル(LINK IT ALL))

2 ノーブルモダンな裾の切替え配色は、スタイルUP効果も絶大! ツイ[illegible]

3 ダーク色の季節、ひと際着映え効果を発揮するロイヤルブルー。ハーフ[illegible]

4 配色リボン&ボタン、パイピングがアクセントになった、お嬢さんかわいいクチュール感覚のコート♥ インナーのコーディネートを悩まなくても1枚勝負できるコートは、冬ワードローブの主役級! コート¥19,950・ネックレス¥3,465・バッグ¥5,145・パンプス¥6,825(エル・ターミナル(LINK IT ALL))

蝴蝶美网
vmeei.net

意美网
hee.net
蝴蝶网
hudie.com

パーティdeワイン

友達の家で開催される
クリスマスパーティに
誘われたもえ——

Merry Xmas!
カンパ〜イ!!

蝴蝶网
hudie.com

もえ】ワンピース¥18,900(ラグジュエル)、ネックレス¥12,600・ピアス¥16,800(PUPUTIER(ププティ
ご))、カチューシャ／私物 【男のコ左】ジャケット¥13,650・シャツ¥2,625・パンツ¥7,140・ベルト¥
,990(ザ・スーツカンパニー新宿東口店) 【男のコ右】パーカ¥5,040・シャツ¥5,040・パンツ¥7,140・ベ
ト¥6,090(ザ・スーツカンパニー新宿東口店)、そのほか／私物

コドーニュ クラシコ・セコ(白)

パーティの乾杯に
欠かせないのは

スパークリングワインのシュワ〜とハジける音が、パーティの始まりの合図！ さわやかな柑橘系風味と優しい甘みが口いっぱいに広がります。コドーニュ クラシコ・セコ(白)／オープン価格

おいしいワインと料理を囲んで
楽しいホムパは続きます——

vinee.net

蝴蝶网
hudie.com

フランス語で「ナンバー1」を意味するワインで、楽しいパーティタイムがもっとスペシャルな時間になる！

バーティをさらに盛り上げるのは

ヌメロ・アン（赤）＆ヌメロ・アン（白）

赤ワインは肉料理やチーズと、白ワインは魚料理や日本食と好相性なので、パーティ料理に合わせて楽しみたい！ ㊧ヌメロ・アン（赤）・㊨ヌメロ・アン（白）／各オープン価格（メルシャン）

優しく話しかけてくれるとなりの彼——けっこうタイプかも♥

クリスマスのHAPPYな出会いに感謝！

ひとくちMemo 年末は「スペイン風カウントダウン」がオススメ！

スペインでは、「迎える新年が幸福でありますように」という願いを込めて、大晦日のカウントダウンには12時に打たれる時報に合わせてぶどうをひと粒ずつ食べ、無事に12粒食べ終わると新年を幸せに過ごせると言われています。今年はキレイな干しぶどうとカバを用意してスペイン風カウントダウンで楽しもう!!

「フルーツインスタイル」

↘ワンピース￥9,975（bonica./Covergirl）、タイツ／私物

クリスマスに始まりだした新しい恋♥幸せな年末が過ごせそう!!

次の日——もしもし〜あっ!!

「もえちゃん、来週デートしてくれる？」

女レディの年末のイベントといえば、やっぱりクリスマス！
おいしい料理と素敵な相手がそろったら、ワインで盛り上がりましょう！

恋が生まれる♥ホーム

クリスマスのキラキラワインには、この3本がエントリー!

彼と過ごすロマンティックなクリスマスもいいけれど、大好きな仲間とワイワイ過ごすクリスマスパーティも、幸せですよね♪ そんなシーンで是非飲みたい、みんなの笑顔に似合うハッピーワインはこの3本です。

蝴蝶网 hudie.com
慧美网 vimee.net

甘さよい甘みとフルーティで人気も高い

チャオ・イタリアーノ ピーチ

↑「チャオ!」と気軽に交わすイタリア語の陽気な挨拶を、そのままイメージしたさわやかなスパークリングワイン。チャオ・イタリアーノ ピーチ／オープン価格(メルシャン)

太陽の恵みを存分に受けてます!

サンライズ スパークリング

↑いつもより、ほんの少しおしゃれな気分になりたいときに。サンライズ スパークリング　オープン価格(メルシャン)

クセのないスッキリしたぶどうの味わい

酸化防止剤無添加 スパークリング 爽美のぶどう

↑ぶどうの鮮度を維持するために、ぶどうを冷凍輸送してフレッシュさをキープ。酸化防止剤無添加 スパークリング 爽美のぶどう／オープン価格(メルシャン)

酸化防止剤無添加 スパークリング 爽美のぶどう

クセのないぶどうのおいしさをそのままワインにするために、醸造から瓶詰めまでの間にワインと酸素の接触を最小限にして酸化を防いでいます。酸化防止剤無添加スパークリング 爽美のぶどう／オープン価格（メルシャン）

チャオ・イタリアーノ ピーチ

ピーチの優雅な香りとまろやかな口当たりで、お酒が強くない人でもおいしく飲めそう！女のコっぽい楽しいビジュアルは、飲む人を楽しい気分にしてくれます。チャオ・イタリアーノ ピーチ／オープン価格（メルシャン）

グレープフルーツ　グリーンアップル　ライチ

女のコにも人気の甘口

Variation

←ライチは取れたてを思わせる豊かな香り。グリーンアップルはりんごの程よい甘酸っぱさが心地イイ！グレープフルーツは、さわやかな酸味が後を引きます。チャオ・イタリアーノ各種／各オープン価格（メルシャン）

アルコール度もやや低め！

サンライズ スパークリング

後味がさっぱりした程よい辛口は、男女共にウケがいいみたい。晴天に恵まれた完熟度の高いチリ産ぶどうを使っているから、香りがとっても豊かなんです。サンライズ スパークリング／オープン価格（メルシャン）

フルーティな香りが口いっぱいに広がる！

明るいイエローラベルでHAPPY気分♪

Check it! 店頭では、もえがビジュアルのかわいいポスターも展開中♪

撮影／高野友也（PEACE MONKEY）　スタイリスト／川村桃子　ヘア＆メーク／神戸春美（NEWS）
モデル／押切もえ（本誌専属）、JIMMY、萩原真一　デザイン／手島誠吾（Beneworks）　構成／岩附永子
◆この特集で使用した商品の問い合わせ先は、P.367にあります。

協力／メルシャン ☎03・3231・3961 http://mercian.co.jp

www.net

Dec.11
iday

社の同僚ケイコに誘われてXmasパーテ
ーカウンターで飲み物を待っていると、
ろからイケメンくんに声をかけられちゃった
ステキな香りですね」って。
れって、フローラルタッチで、
ディ磨きしてきた効果かな?
ウイチには悪いけど、
話するぐらいだったらいいよね!

この話の続きは
AneCanTVで!

子さんがチョイスした
ボディソープはコレ!

レスアップした日は、フローラ
タッチに決まり。魅惑的なフロ
ラルムスクの香りが、ほのかに
続けます。出会い多きこの季
男のコも大好きなこの香りを
方につければ、モテ運アップも
いなし。
クス ボディソープ
ローラルタッチ
ml(つめかえ用400ml)
オープン価格

ピース¥10,290(ANAP.U)、
ス¥1,890(DEARA & Gabri
abriel)、ブレスレット¥
00(アビステ)、バレッ
私物

つのLUXのボディソープの香りが幸せを運んできます。

Happy物語

oy物語をお届けします。もうすぐ楽しいXmas。LUXのボディソープは、冬のイベントシーンにも大活躍です!

PROFILE

高橋麗子さん

犬、食べること、バスタイムが大好きな29歳レディ・30歳。食品メーカーのマーケティング部に所属し、お菓子の開発を担当しています。最近では重要なポストもまかされるようになり、今は、春に発売予定のデザートを企画中。仕事は順調、あとは結婚だけ、と言いたいところだけど、付き合い歴1年の彼、ユウイチはまったくその気なしな感じ。お年頃なだけに、内心ドキドキの麗子なんです。

蝴蝶网
hudie.com

Dec.19
saturday

仕事が一段落したの
ひと足早く冬休みをもらっ
親友の加奈とハワイに来まし
温度差と時差ぼけは、お風呂に入って解
シャイニーホワイトのさわやかな香りでシャキ
触るとツルツルにすべる感触も気持ちいいんで

蝴蝶网
hudie.com

麗子さんがチョイスした
ボディソープはコレ!

常夏のハワイへ行くときは、シャイニーホワイトを連れて行って。すっきり洗い上げながら、くすみ知らずの輝き肌へと導きます。肌の透明感がアップするので、肌見せの機会が多くなるパーティシーンにももちろんオススメです。
ラックス ボディソープ
シャイニーホワイト
550mℓ(つめかえ用400mℓ)
オープン価格

タンクトップ(グレー)¥3,045・キャミソール(イ
¥4,095(MILLION CARATS)、パンツ¥17,850(DEA
briel(DEABA))、サングラス¥2,625(Honey Bunc
1068, Honey Bunch))、ネックレス¥12,600・ピア
ON(FURTHER(プティエ))、リング¥98,700(エ
ジュエリー以外はクツ(ルジアダ))、バッグ/スタイリス

LUX×AneCan
麗子の香り肌計画
Vol.11

高垣麗子主演 イベントラッシュの12

愛が生まれる聖夜の

麗ちゃんのしなやかボディの秘密を探る「麗子の香り肌計画」もいよいよ今月で最終回。ラストは、麗ちゃんま

ワンピース￥29,400(SANYO SHOKAI(LE JOUR))、ヘアゴム￥2,520(L'EST ROSE)、ピアス￥67,200(エフ・ディ・シィ・プロダクツ(ルジアダ))、ネックレス／プレゼント企画のノベルティです。この特集のラストのページに詳細が…。

蝴蝶网
hudie.com

Dec.24
rsday

の日。
イチがステキなレストランを予約してくれた。
スマスのプレゼントは、
と欲しかったハートのネックレス。
んとチェックしてくれていたんだね。
ストラリッチでデコルテまで
イに磨いてきてよかった。
からもずっと仲良くしてね♥

この話の続きはAneCanTVで！

美网
vimee.net

さんがチョイスした
ディソープはコレ！

特別な日は、カサカサゼ
ダメ。洗い上がりしっとり
る、潤い美肌へと導くエク
リッチが味方です。ヨーグ
ハニーを思わせる甘くとろ
りも、ふたりの気分をぐん
とげます。
ス ボディソープ
トラリッチ
つめかえ用400mℓ)
ープン価格

Dec.29
tuesday
今日は、年末恒
舞と祥子と年忘れの女子会で
今年は、スイートルームでプチぜいたく
お気に入りの部屋着に着替え
ソフティラグジュアリーのローズの香りに包まれた
ガールズトークスター
舞ったら、さっそくユウイチにもらったネックス
気づいたみたいで、さっきから質問攻め
でも、何だかうれしいな
この話の続きは AneCanTVで！
黄金井祥子さん
（ピアノ講師・26歳）
麗子／オールインワン￥8,190（Vivica Style（Vivica））、ネックレス／プレゼント企画のノベルティです。この特集のラストのページに詳細が…。 祥子／オールインワン￥10,395（X miss in My room） 舞／オールインワン￥10,395（X miss in My room）
松本 舞さん
（会社員・29歳）
麗子さんがチョイスした
ボディソープはコレ！
楽しい女子会のお供は、ローズの香りのソフティラグジュアリー。Happyな香りに包まれたら、気分はウキウキ、話が弾みます。ローズには リラックス効果があるので、話し疲れたら、そのまま幸せな気持ちで眠ることができます。
ラックス ボディソープ
ソフティラグジュアリー
550ml（つめかえ用400ml）
／オープン価格
LUX
蝴蝶网
hudie.com
慧美网
vimee.net

4つの香りを紹介します♥

蝴蝶网
hudie.com

華やか気分でガールズトークする日は、ソフティラグジュアリー

クリーミィな泡とブルガリアンローズの心華やぐ香りに包まれながらバスタイム。優雅な気分に浸りたいときにオススメです。やわらかな感触のスベスベ肌に。

彼とのクリスマスイヴデートには、エクストラリッチ

ヨーグルトとハニーを思わせる、ほんのり甘いまろやかな香りが特徴です。潤い成分が肌のすみずみまで広がって、洗い上がりはシルクのようになめらかに。

イベントシーンに合わせて4つの香りをチョイス

麗ちゃん主演「愛が生まれる聖夜のHappy物語」いかがでしたか？ これから始まるXmasシーズンが楽しみになってきましたね。最後に麗ちゃんにラックス ボディソープの4つの香りについて聞きました。

「ラックス ボディソープは、とにかく香りが大好き。4つの香りがあるので、私は、その日の気分でセレクトしています。まず、エクストラリッチですが、今回は、クリスマスデートのシーンに出てきましたね。ほんのり優しい香りは、彼との甘い時間を過ごすのにぴったりだけど、その一方でまろやかにも香るので、ナチュラルで落ち着いた女性にも似合うと思います。コートを脱いだとき、ふわっと香り、お手入れの行き届いたなめらかな肌が見える、そんな女性レディ、ステキだなと思います。ソフティラグジュアリーは、まさにガールズトークにぴったり。バラの香りをまとうと、女性に生まれてきてよかったって思えるから不思議ですね。クリーミーな泡で肌をすべすべにしてくれるのも気に入っています♥ ハワイのシーンに出てきたシャイニーホワイトは、柑橘系のさわやかな香りだから、テンションを高めたり、リフレッシュしたいときに使うといいですよ。シャイニーホワイトという名前のとおり、この香りは、笑顔が似合う女性に使ってほしいですね。ドライブやスポーツ観戦デートのときに、最高の笑顔とともにこの香りが漂ったら、男の子はイチコロかも

愛が生まれる

ただ洗うだけじゃイヤ、上質な香りも楽しみたい、そんな女性のためにつくられたボディソープです。
ラックス ボディソープ
550mℓ(つめかえ用400mℓ)
／オープン価格

魅惑的な香りで、出会いを引き寄せたい日は、フローラルタッチ

女性らしさあふれるフローラルムスクの香り。香り豊かなリッチな泡が、肌を包み込むように優しく洗い上げます。甘くやわらかな残り香に、男のコもメロメロ。

ハワイの日差しの下で肌をキラキラ輝かせたい日は、シャイニーホワイト

肌をすっきり洗いあげたいときにはコレ。透明感あふれる輝き肌に導きます。ホワイトローズとフリージアの上品でみずみずしい香りが、お風呂中に広がります。

受けた第一印象は、セクシーでしなやかな女性らしさ。甘さは秘めているけど、決して甘いだけでない、本能を刺激するような香りだと思いました。魅惑的な香りは、相手をドキッとさせる効果があるので、出会いが多くなるこれからの季節にぴったりですよ。

(紗)レディのみなさんも、ラックス ボディソープの4つの香りを使い分けて、楽しいXmasをお過ごしくださいね。よい出会いがありますように♥」

NEWS!

「遊ぶ、香り肌」ジュエリーの新作が!

ラックス ボディソープの4つの香りをイメージした「遊ぶ、香り肌ジュエリー」ができました。デザインは、今大人気、tink pinkのデザイナー・福王寺彩野さん。香り肌を美しく飾る大人かわいいネックレスです。今回の特集で、麗ちゃんがつけたハートのネックレスもあります。詳しくは、ホームページまで。

※この物語の続編は、AneLanTVで見られます。
麗子の恋の行方をぜひ動画で確かめて!

▶このページの感想をお聞かせください。
抽選で、Ane Lan特製麗子カードをプレゼントします。P.32へGo!

撮影／曾根将樹(人物／ピースモンキー)、国府 泰(静物／ノーチラス)
ヘアメーク／金子 史・坂本弥生(Xel-Ha)　モデル／高垣麗子(本誌専属)
スタイリスト／川林桃子　デザイン／山路美佳
取材協力／orange［オレンジ］ライン&パートナーズ、株式会社ヤマダ／若松真季

資生堂 ユニリーバお客様相談室
0120-110-747(9:00～17:00／土日祝日除く)
http://www.lux.co.jp

知りたい♥alanの素顔

AneCanモデルでありながら、アジアの歌姫。
そのスペシャルな存在感に夢中になる人、
急増中です！ その大きな瞳と透明な肌の
向こうにある、本当の「キレイの秘密」とは!?

蝴蝶网
hudie.com

誰と過ごす!? #13 冬の90デイズ♥

影／渡辺達生（モデル／P.277・279・281）、那由太（静物／P.279） スタイリスト／川村桃子 ヘア＆メーク／神戸春美（NEWS） モデル／alan（本誌美容専属） 撮影協力／海老原子、木戸恵子 デザイン／板倉千香（Beeworks） 構成／加藤真実 ◆この特集で使用した商品の問い合わせ先は、P.367にあります。◆クレジット表記のない商品は、モデル私物です。現在販売していないものや、お問い合わせにお答えできない場合があります。ご了承ください。

知られざるalanの歴史をAneCan独占公開いたします！

1987 中国・四川省の「美人谷」で生まれる

小さいころは、かなりおてんばだったそう。山登りをしたり、川で泳いだり、自分より大きな男の子とケンカすることもしばしば…。

四川省・美人谷とは？

豊かな自然が自慢
出身地は四川省丹巴県。美人を多く輩出していることから、通称「美人谷」と呼ばれています。

2006 エイベックス主催の新人発掘オーディションに参加

北京で行われたオーディションの最終日に現れ、二胡（中国の伝統楽器）を弾きながら歌い上げたalanに、周囲も圧倒。即、デビューが決定！

2007 シングル「明日への讃歌」でデビュー

脚本家として有名な野島伸司さんが、作詞を手掛けたデビュー曲は「愛と平和」を歌ったもの。伸びやかな歌声が、インパクト大！

2008 映画「レッドクリフ Part I」の主題歌が話題に

三国志を映画化した「レッドクリフ Part I」で東京国際映画祭'08へ参加し、グリーンカーペットを歩く。デビュー間もないのに、この貫禄はさすがです。

あの！坂本龍一さんからもラブコールが♥「SAVE THE FUTURE」に参加

坂本さんがプロデュースしていたNHKのエコプロジェクト「SAVE THE FUTURE」のイメージソングを歌い、環境問題などにも積極的に取り組むalan。

2009 「AneCan」のSモデル＆美容専属モデルで人気うなぎ上り！

AneCan'09年11月号
▶AneCan'09年1月号

美人なコがいる！ と編集部で話題になったことからAneCanに登場。読者からもたくさんの「あのコは誰？」の声、いただきました！

奈良・唐招提寺でのライブなども精力的に

創1250年を迎えた唐招提寺での公演では、得意の胡弓を披露。世界中から集まったアーティストと並んでも引けを取らない存在感がスゴい！

そしてそして、2ndアルバム「my life」11/25に出ます！

「久遠の河」「BALLAD ～名もなき恋のうた～」など全14曲を収録。初回特典のDVDにはオフショットも満載。CD

ブルボン「ブランチュールミニシリーズ」のCM、もう見ました？

テーマは「ふたつの顔をもつalan」。初のCM撮影ということで相当緊張したようですが、

初の単独コンサートにレディをご招待します！

alanのかわいさと迫力の歌声を体感したい人、必見！ なんと特別に、読者のみなさんから5組10名の方をご招待しちゃいます。

応募の締め切り

【名古屋】2010年1月14日（木）@Zepp Nagoya、【東京】2010年1月24日（日）@人見記念講堂、【大阪】2010年1月31日（日）@サンケイホール ブリーゼのコンサートに5組10名様をご招待します。ご希望の方は巻末のアンケートハガキの必要事項とアンケートに答え「alan」欄に希望の地区を記入して応募してください。締め切りは2009年12月6日（日）当日消印有効です。厳正な抽選の上当選者を決定いたします。当選された方のみ編集部よりご連絡さしあげます。なお、雑誌公正競争規約の定めにより、この懸賞に当選された方はこの号のほかの懸賞に当選できない場合があります。

蝴蝶网
hudie.com
慧美网
vimee.net

Sサイズでも
スケールはLサイズ!!

アーティスト alanはココがスゴイ!

普段はお茶目なのに、歌うと別人のオーラ! 育った環境から、幼いころから歌と踊りが身近にあったalan。もちろん、音楽に対する真剣な気持ちが、元々ある素質をさらに光らせていることは、言うまでもありません。

「声」がスゴイっ!!

チベットフェイク(チベット民族の伝統的な歌唱法)を駆使したオリジナルな歌声が最大の特徴。「何度聴いても鳥肌が立つ」とはスタッフ談。

lewアルバムのレコーディング中。日本語の歌詞をまず、中国語訳して意味をしっかりと理解してから本番に入るため、2~3日の練習期間を経て、本番収録しているのです!

「表現力」がスゴイっ!!

曲の世界観によってガラっと変わる表情。天真爛漫なキャラクターからは想像できない引き出しの多さも、みんながトリコになる理由。

新曲「Swear」のPV撮影公開

↑←新曲は、シングルとしては初めてのポップチューンでノリのいいナンバー。まったくキャラの違う3人のalanを演じ分けています。

「楽器」がスゴイっ!!

元歌手だったお母さんの影響を受け、幼少期から歌と二胡を習い、学校では二胡の専門訓練やクラシックを勉強。かなり骨太、です!

↑alan私物の二胡。普段から練習しないと勘が鈍ってしまうので、ちょくちょく弾いて練習。

←家に帰ったらまず最初にするのは、ピアノを弾くこと。新しいアルバムでも作曲に挑戦しています。

「辛いものへの情熱」がスゴイっ!!

四川料理の本場出身だけあって、とにかく辛いものが大好き。みんながヒィヒィ言う中ひとり余裕で食べるalanの姿、頼もしい!

←↓発汗を促進するカプサイシンたっぷりの唐辛子が大好物。ほっそりした美脚の秘訣は、ココにあり!

マイ唐辛子を持ち歩いてマス

「努力の足跡」がスゴイっ!!

本人は日本語勉強中です、と謙虚に言うけれども…
来日たった2年で話すことはもちろん、読み書きもぐんぐん上達。その努力、尊敬に値します。

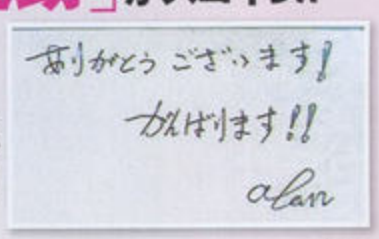

→日本に来て最初のころ、練習していた言葉。メニューや看板などあらゆる日本語を読み、習得していったそう。

蝴蝶网 hudie.com
vimeo.net

alan's Beauty Life

美容専属モデルとして
こだわってるのは

「アイメーク」「お風呂」

長いまつげのパッチリEYEが印象的なalanのポーチの中身を拝見すると…、アイメークのコスメがぎっしり! また忙しい一日のお楽しみはバスタイム。ということで愛用の品々、見せてもらっちゃいました。

ニット¥8,400(Barbie
パンツ¥10,290(H
ey Bunch 渋谷109
(Honey Bunch))、ピ
ス¥7,350・[チャー
¥7,350(NOJESS)

入浴剤は日替わりで

こだわり2 お風呂はキャンドル&アロマ系コスメでリラックス♪

「DEAL'OF」のシャワージェルやバスオイルはラベンダーなどの香りが心地よくて、ライン使い/入浴剤も気分によって使い分け。

こだわり3 スキンケアは保湿重視

長時間スタジオでレコーディングをしていると肌が乾燥してしまうので、スキンケアは保湿力あるもの[illegible]

alanのポーチの中身はこちら♥

ビューラー
アイカラー
眉ペンシル
眉ペンシル
アイライナー
マスカラ
リップグロス
リップ
リップ

\M・A・C大好きデス♥/

こだわり1 眉は薄めに、リップはヌーディにして目ヂカラUPを狙います

アイラインは目尻を強めに、上は黒のラインでしめて、下はブラウンのシャドウをぼかして上品に仕上げます。目の強さを引き立たせるため、ほんのり色づくピンク系リップがお気に入り。(右から)パルファン・クリスチャン・ディオール ディオール アディクト ハイシャイン 260 ¥3,780、シャネル ルージュ アリュール ラック 76 ¥4,100、アナ スイ コスメティックス スイ リップ グロス 002 ¥2,310、ランコム オシィラシオン 01 ¥5,250、コスメデコルテ AQ リキッドアイライナー N BK001 ¥4,725、カネボウ化粧品 ラヴーシュカ アイブロウペンシル N DB-1 ¥840(編集部調べ)、パルファン・クリスチャン・ディオール ディオールショウ ブロウ スタイラー 001 ¥3,040、M・A・C ミネラライズ アイシャドウ オッド カップル ¥2,940(限定)、資生堂 マキアージュ エッジフリー アイラッシュカーラー ¥1,050(編集部調べ)

慧美
vimee.n
hudie.com

alan's mind

側近スタッフに
徹底取材で判明した!

alan 語録

片言の日本語で一生懸命話すalanは、狙ってないのに面白いことを言っちゃう場面も多いのですが(笑)、その素顔の奥に、実はしっかりした考えや信念をもっているのです。もうひとつの顔を本邦初公開!

物ごとの奥行きを考える思慮深さをもっています「背景を読みなさい」

たとえヒット曲が生まれたとしても、それは自分ひとりの手柄じゃない。誰かのアイディアが、誰かの手に渡り、誰かが形にして、alanが歌い、誰かが広げてみんなの元へと届く。その想いが人一倍強くあるのです。スタッフがとある現場で「お腹空いた〜」と言ったら「みんなだって空いてるんだよ!」と、たしなめたというエピソードからもわかるように、常に周りのことを考えて、真摯な気持ちで歌う姿こそが見る側の私たちに感動を呼び起こさせているのかもしれません。

昨年の5月・四川大震災直後、何ができるか考えた結果「歌うことしか、できないけれど…」

故郷である四川での大地震は、alanへも相当なショックをあたえました。しかし、そこで落ち込むのではなく「大きなことはできないけど自分には歌がある」と思い直したalan。3日間寝ないで楽曲を制作し、地震発生から8日後には配信限定として「幸せの鐘」をリリース。すべての収益を全額寄付するというチャリティを行いました。歌に対する想い、そして故郷に対する感謝の気持ちがalanの根底には深くしっかりと流れているのです。

日本での活動もようやく軌道に乗り始めたころ「忙しいのありがたいよね」

最初、日本に来たばかりのころは仕事もなく毎日泣いて過ごしていたといいます。右も左もわからない異国の地で慣れない仕事、心細かったことは想像に難くありません。そんな時代を経て、徐々に仕事が入るようになり今度は逆にゆっくりと寝る時間もないほどに過密なスケジュールをこなす日々。でも、泣き言ひとつ言わないどころか感謝の気持ちを強くもっているalan。つらいデビュー当時を糧にして一歩一歩、前進しているのです。

ストレートな表現こそ、alanらしさです「ウソはつきません」

現マネージャーがalanに付いて3日目のとき。他のスタッフに「新しいマネージャーさんどう?」と聞かれて「まだ了解ないね、alan的にはわからないね、という意味」とキッパリ。「いい感じです」なんてそつない答えをするのが普通だと思っていたマネージャーは驚きましたが、素直でウソをつかないのがalanのいいところ。今では固い信頼関係で結ばれているふたりなのでした。

alanが誰にも譲れないもの…「悔しくて眠れない!」

負けず嫌いなalanが特に、絶対に誰にも負けたくないことがあります。それは、卓球。しかし…、とある日、スタッフと勝負して負けてしまったalan。その日はなんと、悔しくて眠れなかったそうですぐにリベンジマッチを開催。今度はスニーカーも持参しアクセサリーも外して超・戦闘モードで挑んだ結果…見事、勝利を収めることができたそうで、とりあえず満足!仕事にも遊びにも全力投球な一面が垣間見えるエピソードでした。

2009年夏「a-nation」のステージにて「BALLAD ～名もなき恋のうた～」ほか2曲を熱唱。

慧美网
vimee.net
蝴蝶网
hudie.com

more more alan!

もっと知りたい！にお応えします

alanへ一問一答！

Q.1 生年月日、血液型は？
A. 1987年7月25日生まれのO型です。

Q.2 小さいころのあだ名は？
A. らんらん

Q.3 自分の性格を自己分析すると？
A. 2面性があるのかな。ひとりで静かに過ごすのも好きだし、にぎやかな場所も好きだし、静と動があると思います。

Q.4 デビューが決まったとき、どんな気持ちだった？
A. 80%はうれしい気持ち。あとは不安だったり、興奮だったり。複雑な気持ちでした。自分のCDが初めて発売されたときはとにかくHAPPYだった！

Q.5 日本に来て不思議に思ったことは？
A. みんながいっぱい「すみません、すみません」と言うこと。

Q.6 ステージに立つとき、緊張する？
A. たまにします。目を閉じて「大丈夫」と自分に言い聞かせ、深呼吸をして和らげます。

Q.7 美容と健康のために習慣づけていることは？
A. ローズの香りやらお気に入りのお湯を入れること。あと睡眠はできるだけ8時間、寝る前にお水を入れ替えること。

Q.8 最近お気に入りのアーティストは？
A. LADY GAGA。昔から憧れているのはマライア・キャリーとカイリー・ミノーグ、安室奈美恵さん。

Q.9 初めてのモデル撮影で驚いたことは？
A. 真夏に暖かい衣装を着て、でも笑顔でいなければいけない…想像以上に大変でした。しかも18カットもあって着替えるのも大変！側から見ていた印象そのままだけど…全然違った！モデルさんってスゴイです。

Q.10 平均睡眠時間は？
A. 3〜4時間のときもあるし、時間があれば12時間くらい寝ちゃいます。寝るの大好き。

Q.11 メールは絵文字を使う派？
A. もちろん！ミスバニーやリラックマの絵文字はたくさん持っています。

Q.12 ブログを書くのにどれくらい時間かかりますか？
A. 2分〜2時間くらいかかることも。日本語の勉強のために、頑張ってます。

Q.13 休日は何をしていますか？
A. お買い物が大好きなので代官山、恵比寿、原宿、表参道のどれかでショッピング！

Q.14 最近買ったものは？
A. ジャケット、帽子、ブーツ、バッグ、空気清浄機…などなど。

Q.15 好きな食べ物は？
A. 焼肉、しゃぶしゃぶ、コラーゲンスープ、点天の餃子、とり皮。

Q.16 嫌いな食べ物は？
A. 納豆と青じそ。

Q.17 得意なスポーツは？
A. 卓球とゴルフ。球場だけは誰にも負けたくない！

Q.18 家に帰ってきて真っ先にすることは？
A. うがい、PCチェック、ピアノを弾く。

Q.19 好きなテレビ番組は？
A. 「世界の果てまでイッテQ！」の珍獣ハンターイモトさんのコーナーと、「ミュージックステーション」。

Q.20 日本で好きな場所は？
A. 京都のお寺が好き。石垣島もキレイでした。あと、お台場の夜景はスゴイね！

Q.21 ログセは？
A. アイヤー（※中国語で驚いたときなどに使う感嘆詞）。でもさ〜、〜ですけれども。

Q.22 好きな日本語は？
A. みなさんのせいです。（「おかげです」というつもりで使っているらしいです。by マネージャー）なんでやねん、一石一鳥。

Q.23 好きな人がいたら、自分からアプローチしますか？
A. う〜ん、好きな人がいたら、ちょっといやがらせをかいたずらしちゃいます♥ 恥ずかしくてアプローチはできないかなぁ（照）。

Q.24 理想のデートプランは？
A. 水上コテージで、ワイン飲んで、ビーチでゆったり散歩したり。

Q.25 ウイークポイントは？
A. 絵はちょっと苦手…。

「書道」By alan直筆

Q.26 どういう男性がタイプ？
A. 音楽大好きな、まじめで、もちろんカッコよければなおよし、福山雅治さんタイプです（照）。あとはフィーリングが合うことが大切。

Q.27 中国のいいところ、自慢できるところは？
A. 大きくて広い！自然が豊か、北京ダックに上海蟹、臭豆腐（中国の珍味）、おいしいよ！

Q.28 くじけそうなとき支えになっているのは？
A. 家族や友達の存在。お父さんとは特に友達みたいに仲がいいんです。そして、愛犬のボビー！

Q.29 将来は、どんな女性になりたい？
A. 自分がやりたいことをやっている、自立した女性。

Q.30 AneCan読者へメッセージを！
A. 美は女性にとって永遠のテーマ。一緒にキレイを追求しましょう！

美慧美网 生活追求！
メイ ホイ メイ ワン シェン フォ ジュイ チウ
vimee.net
蝴蝶网
hudie.com

ジャケット¥30,450（三全神商（Mirror Mirror on the wall））、Tシャツ¥8,400（Honey mi Honey）、スカート¥17,850（VICKY（VICKY））、靴¥19,950（INED）、ネックレス［親］¥1,890（DEARA & Gabriel（Gabriel））、ネック［短］¥52,500（伊時丹新宿店本館1F/アンジェラ）、ピアス¥3,045（MILLION CARATS）、リング［小］［中］［大］（プロダクツ/ルシアダ）

慧美网 hudie.com

今月は…

あの美容液

モイスチュア リポソーム„で

潤い美肌を極める

コスメデコルテ×AneCanのシリーズ連載。
ベストコスメ特集でも常にランクイン、
発売から17年たった今も不動の人気を誇る、
美容液の秘密に迫ります。
乾燥が気になるこの季節、
これからの姉レディの肌に欠かせません！

慧美网
vimee.net

**発売して以来、
世の女性を虜にし続ける
保湿美容液！**

1992年の冬に誕生して以来、17年間選ばれ続ける美容液。スキンケア商品のパッケージでは珍しいパープルのボトルも印象的で、姉レディのみんなもすでに愛用者が多数！　肌になじませたとたん、ぐいぐい浸透してしっとりとした肌へ導きます。コスメデコルテ 化粧液（モイスチュア リポソーム）40mℓ ¥10,500（60mℓ ¥14,175もアリ）

ブラウス¥21,000(ANAYI)
ス¥26,250(オークラ コ
ネックレス¥37,800(アン
ル ジュエル)

蝴蝶网
hudie.com

"モイスチュア リポソーム"が
17年間愛され続ける理由はこの3つ!

フレンド効果

使うステップも従来の美容液とは異なる[illegible]ことで、素早く浸透で[illegible]ます。後[illegible]や化粧水などの肌へのなじみも高めてくれます。

ラスティング効果

肌の角層へ浸透したカプセルは多重層だから、じわじわと少しずつ溶けて美容成分が放出されるために、長時間にわたって潤い効果が持続。常に、潤いに満ちた肌状態をキープできるというわけです。

ターゲッティング効果

カサつく部分の角層までしっかりと浸透。なんと約0.1ミクロンという超微粒子カプセルを配合。肌へのなじみや浸透力が高く、美容成分や潤いを素早く届けることができる美容液なんです。

vimee

リポソーム„を
ます!

愛され続ける美容液"モイスチュア リポソーム„の人気の秘密を探るため、生みの親である研究所 所長の内藤さんにお話をお伺いしました。誕生秘話や特徴などを詳しくお届け♪

"モイスチュア リポソーム„の生みの親に直撃取材!

研究所 所長
内藤 昇さん

"モイスチュア リポソーム„が誕生した背景は?

5年前、医薬的に使われていたテクノロジーで、
商品に配合されているカプセル"リポソーム„。
たねぎに似た多重層構造であるところにおもし
を感じ、化粧品にも応用できないかと研究を
。なかなか商品化するのは困難でしたが、肌
来もっている成分と同じものを適量に配合す
とで安全性・安定性をクリアし、17年前に完
今では、肌あれで悩む人でも安心して使え、
果も実感できる美容液として愛されています♪

いちばんの特徴である「浸透力」の高さの秘密とは?

透力の高さは、この
容液に配合されてい
目には見えない約
ミクロンという超
粒子カプセル"リポ
ーム„に秘密があり
す。この"リポソー
は、右の図のよう
保湿効果の高いリ
脂質の膜が幾重にも
なった、玉ねぎ状の"多重層リポソーム„。微粒
だから、肌の奥深くまで浸透することができる
多重層カプセルがじわじわと溶ける特徴を持
ので、継続的に浸透させることができます

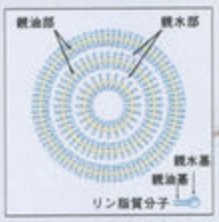

リポソーム構造の模式図

長時間にわたって潤いが持続する理由は?

ラフのように、化粧水や乳液ベースは瞬発力が
るけど持続力は低いんです。しかし、この美容
は、一度の塗布で、玉ねぎ状の多重層リポソー
が数兆個も肌にのることになり、角層に浸透し
少しずつ溶けて、長時間にわたり、時間差で働
かけるので、潤いが持続するというわけです

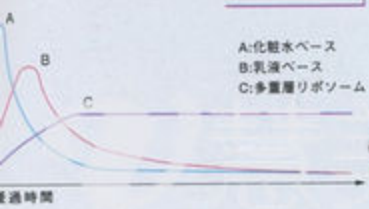

テクスチャーや後肌のよさも特徴ですが…

常は界面活性剤で油を乳化させますが、これ
ずにカプセル化。一瞬、肌にのせると浸透
い?と感じますが、なじませると少しずつ時間
かけてじわじわと浸透する仕組みに。
ルフ
ーのカプセルなので、後肌もベタつかずに内
潤う、使いやすいテクスチャーです

ワンピース¥25,200(S
tola.〈ストラ〉)、ネッ
クレス¥24,1
ンドームジャパン 新
宿高島屋店〉)、リング
¥138,600(双日ジュエ
リー〈ニナ リッチ〉)

双蝶网
.com

“モイスチュア
徹底解剖

科学力

コスメデコルテならではの研究力で、リポソーム技術を化粧品に初めて応用することに成功。この画期的なテクノロジーが導く潤い効果は、美肌を極める私たちにとって不可欠に。

17年

誕生して以来、17年間愛され続け、コスメデコルテの美容液部門でリピーター率No.1に。とにかく、乾燥や肌あれで困ったらコレ！と指名買いし続ける女性が後を絶たない美容液に。

狙う

[illegible]その部分をねらい目がけて浸透するターゲッティング効果がアリ。乾燥や肌あれした肌のキメを整えて、なめらかなしっとり肌へと導きます。

引き込む

超微粒子“リポソーム。だから、しっかり浸透して潤わせ、肌をやわらかい状態に整えます。さらに、次に使うスキンケアをしっかり引き込む手助けもしてくれます。

多重層

美容成分が詰まった玉ねぎ状の多重層カプセル“リポソーム。が、外側からじんわりと溶けて、肌の中で長時間潤いを放出し続ける仕組み。乾燥知らずの肌が手に入るというわけです！

1 / 10,000mm

玉ねぎ状の“多重層リポソーム。は、目には見えない約0.1ミクロンという超微粒子カプセル。この潤いを抱えたカプセルだからこそ、肌の角層の奥まで届けることができるんです。

洗顔後すぐに、2～3プッシュ分をなじませて！　みずみずしいテクスチャーの美容液が肌にじっくりとなじみ、しっとりとしたやわらかい肌を実感できます。コスメデコルテ 化粧液(モイスチュア リポソーム) 40ml ¥10,500 (60ml ¥14,175もアリ)

クリームもオススメ！

さらに、乾燥や肌あれが気になるときにお役立ち。みずみずしいテクスチャーのクリームで、肌をやさしく包み込む感触です。しっとりとしたハリのある透明肌へ導いてくれます。コスメデコルテ MLクリーム 50g ¥10,500

留める

“リポソーム。は、肌を構成する成分のひとつであるリン脂質でできているため、肌にしみ込むようになじむのが特徴。肌の中で、じっくりと保湿効果を発揮してくれます。

◆このページの感想をお聞かせください！抽選で、Ani-Com特製図書カードをプレゼントします！
P.31へGO！

撮影／SHITOMICHI(vale.・人物)、吉澤康夫(静物)
ヘア&メーク／朝日光輝(air)　スタイリスト／山口真裕美
モデル／押切もえ(本誌専属)　デザイン／山脇美佳
構成／多喜景子

協力／コスメデコルテ　☎03・3273・1676
http://www.cosmedecorte.com

慧美网 hui.com
慧美网 www.hui.net

婦レディの百貨店カウンター体験レポート

今月は、日本橋髙島屋にあるカウンターを訪問しました！　数ある中から自分の肌状態に合った美容液選びについてお届けします。

私がREPORT！

吉川実希さん 証券会社勤務・29歳

「季節のせいなのか、社内に一日中いると肌がパリパリするんです。メークしたまま長時間過ごすことが多いので、乾燥対策はマスト！　化粧水、乳液、クリームは毎日欠かさず使ってはいるのですが…」

今月は…

美容液選び

常に潤った状態に整えてくれる保湿美容液を投入！

空気が乾燥しているこの時季は、肌にとって過酷な状況。仕事も一生懸命な婦レディにとっても、いかに乾燥させずに潤いのある美肌を保つかが課題に！　ということで、オフィスにいると肌がつっぱってくるという吉川さんが、適切な保湿ケアを求めて日本橋髙島屋のカウンターを訪問。「基本的なスキンケアステップはやっているつもりなんですが、最近になって肌全体のカサつきや目の周りの小ジワ、毛穴の開きが気になるんです！」という吉川さんに対して、美容スタッフの渡邉沙知子さんは「オフィス内の空調の影響もあって、慢性的な乾燥肌になっているのかもしれないので、洗顔後に使う保湿美容液をプラスしてみるといいかもしれませんね」と早速アドバイスを開始！

一度使ったら実感！　浸透力の高さと潤い持続力に脱帽の保湿美容液

普段のお手入れにプラスするだけでOK！　洗顔後の肌になじませることで、乾燥による肌あれを防いで、潤いに満ちた肌が長時間持続する美容液です。コスメデコルテ 化粧液(モイスチュア リポソーム) 40㎖ ¥10,500 (60㎖ ¥14,175もアリ)

1 日々の生活環境などカウンセリングからスタート

↑まずは、現在行っているお手入れ方法や生活環境などについて、詳しくカウンセリングすることから始まります。

2 今の肌状態を専用機器を使って調べる

→吉川さんの肌状態を数値的に把握するために、「スキンカウンセル」という機器で、水分と油分のバランスを測定。

↓理想は油分が5～8、水分は11以上。吉川さんは、油分1と水分5で、肌のバリア機能が低下ぎみに。

3 慢性的な乾燥肌であると診断

↑「"モイスチュア リポソーム"をプラスして乾かない状態をつくることが大切」と渡邉さん。

←"モイスチュア リポソーム"の特徴を明記したシートを使って、詳しく説明してくれます。

4 実際、手の甲で美容液を試してみる

↑早速、タッチアップへ。「使用量は2～3プッシュが目安で、洗顔後の肌によ～くなじませてください」と渡邉さん。

5 ぐんぐんと肌へ浸透していくのを実感！

↓「みずみずしい感触で、スーッとしみ込んでいく感じ！」と吉川さん。「次に使うスキンケアの浸透も高めるんです」と渡邉さん。

6 乾燥がひどいときはクリームもオススメ

→「潤い膜をつくって保護する厚いリーズのクリームも最近。みずみずしい感触で、ハリ感も高めてくれますよ」と渡邉さん。

したっぷりめがいい方はとおくともっちり朝用、コスメデコルテ MLクリーム 50g ¥10,500

…っていたよい乾燥している肌状態にピクリ！　"モイスチア リポソーム"はんとなく知っていたが、今回よりしく分かったので、ひ使ってみようといました！

／吉澤康夫(静物)、深山徳幸(取材)　デザイン／山脇美佳　構成／多喜景子

1か月前 2週間前 前日夜 当日朝

大切なその日までの、年末追い込みスキンケア♥

撮影／内山功史（人物）、那由太（静物）
メーク／神戸春美（NEWS） スタイリス
真裕美 モデル／熊澤枝里子（本誌専属
イン／前田洋子（Beeworks） 構成／安井
●この特集で使用した商品の問い合わ
P.367にあります。

1年でいちばん多忙な年末がやってきて、
でも大事なイベントごともあったりするのがこの季
㊛レディたるもの、ボロボロのお肌ではいけません
スペシャルな日を最高の美肌で迎えるための
スペシャルなプログラム、考えました♥

あわただしい年末…、でも!

期日までに美肌に導く方法、教えます!

*美肌。でいたいその日までに、あと何日ありますか？
期日までのタイムリミット別に、オススメのケア法をレクチャーいたします！

1か月前ケア

1か月で肌質を根本から改善!
方法1 30日間集中ケア

不要な角質を穏やかにオフしてツルツル肌に!
方法2 マイルドピーリングケア

2週間前ケア

2週間でスピーディにお疲れ肌が復活!
方法1 14日間集中ケア

くすみもたるみもまとめて一気に解消!
方法2 マッサージケア

前日夜ケア

黒ずみやゴワつきをすっきりオフ!
方法1 スクラブケア

スペシャル保湿でエステ並みのお手入れ効果を!
方法2 シートマスクケア

当日朝ケア

方法1 トラブルの多い目元を集中トリートメント! アイマスクケア

方法2 ぷっくりツヤツヤの唇に! 濃密リップケア

方法3 内側から輝くような肌に! ツヤUPオイル

詳しくは次からのページへ!

ワンピース¥27,300（ANAYI）、イヤリング¥35,700（アガット）、ネックレス［ロング］¥58,800・［ショート］¥35,700（ココシュニック）、リング¥49,350（オークラ コーラル）

慧美网 vimee.net 蝴蝶网 hudie.com

1か月前ケア

Xmasに向けて November 11/25 スタート

たとえば…

1 この後連続忘年会ラッシュが控えているなら!

との忘年会、女友達との忘年会…と、年末は帰宅時間遅くなる日が続きますよね♪ 睡眠不足になってスキンケアもなおざりになるとお肌もあれがち…。集中コースでピーリングコスメで肌調子を整えるケアを開始して。

カーディガン(ツインニット)¥17,850(ジャスグリッティー)、ワンピース¥23,100(ROBE ルージュ ディアマン)、ネックレス¥7,980(プラス ヴァンドーム 西武有楽町店)

方法1

1か月かけて本気で肌をトリートメント!

30日間集中ケアコスメ

1か月使用を前提とした集中コスメは、通常の美容液などに比べ、より濃度の高い有効成分がぎっしり入っているのが特徴。だからこそ、1か月で理想の美肌へと導くことができるんです!

こんな人にオススメ!

- ☑ 年末、特に肌あれが激しい
- ☑ 本気で肌をリセットしたい
- ☑ 多忙により、エステなどに行く時間がない

本気でケアを頑張ります!

アイケア

ナソル

発違う美容液で目元トラブルをケア

と夜用の目元美容液がイン。週に1度、夜ケの後にアイマスクを重ねて。カネボウ化粧品ソル アイエッセンスキット ¥5,250

シワケア

アヴェダ

気になる小シワを集中的にふっくらと

朝晩、シワ部分のみに使う美容液。目元やほうれい線などに。アヴェダ グリーン サイエンス ライン ミニマイザー 3㎖×10 ¥13,650

美白

シャネル

明るく透明感のある、美白肌を目ざして

毎晩1個使い切るタイプの濃縮美白美容液。シャネル ホワイト エサンシエル インテンシブ トリートメント(医薬部外品) 1㎖×28 ¥31,500

アンチエイジング

バンシイ

日間でOK

極のなめらか肌に

プセルの上下に入った濃縮美容液 毎晩使用直前にミックス。バルファム ジバンシイ ラディカリー 3㎖×21 ¥33,600

エスティ ローダー

21日間でOK

DNAレベルでダメージを修復

大人気美容液の夜用集中ケア版。細胞そのものをリペア。エスティ ローダー アドバンス ナイト リペア コンセントレイト 30㎖ ¥14,700

アモーレ

新鮮&濃厚な成分をチャージ

使用直前に、抗酸化成分入りバウダーと植物エキス配合のエマルジョンをブレンド。アモーレパシフィック ¥57,750

イグニス

植物パワーでハリ肌に

厳選された植物エキスを贅沢にブレンド。10日で1本を使い切って。イグニス コンセントレート エナジスト 7㎖×3 ¥10,500

塗るだけピーリング

シリーズで使うとさらに効果的!

使い渡しタイプのマスクと、シルキーテクスチャーのクリームも新登場。ヘレナ ルビンスタイン プロディジー リプラスティ ピール ⓜマスク 75㎖ ¥,975 ⓒクリーム SPF10・PA+++ 0g ¥21,000

ヘレナ ルビンスタイン

最新ピール エイジングケア

アンチエイジング成分も高配合し、キメ密度の高いふっくら肌に。ヘレナ ルビンスタイン プロディジー コンセントレイト 30㎖ ¥16,800

ベキュア

潤いも補って透明感UP

角質肥厚を抑制しながらたっぷりの潤いを補給し、健やかな肌に。ベキュア EX クリスタルハイドレーション 50㎖ ¥8,400(11月20日発売)

クリニーク

サラッとしたすべすべ肌に

毎日使える角質ケア美容液。不要な角質が自然にはがれ落ちるようサポート。クリニーク ターンアラウンド コンセントレート 50㎖ ¥6,300

方法2

不要な角質を肌負担なくオフして、むき卵肌に!

マイルドピーリングコスメ

生活が不規則になると肌の新陳代謝も乱れ、不要な角質がたまってゴワつきやすく…。多忙時、特にこんな肌傾向が見られる人は肌に優しいピーリングがマスト!

こんな人にオススメ!

- ☑ 肌のゴワつきが気になる
- ☑ キメの乱れが目立つ
- ☑ 化粧水の浸透が悪い

キメ細かなベビースキンに!

マスク&パック

イヴ・サンローラン

フ対策にも効果を発揮!

ーリングマスクとシワケア用パテセットに。イヴ・サンローラン・ボテ ライン イレーサーット 5㎖×5・1.5㎖ペン ¥30,450

ほかほかマスク

エスティ ローダー

素肌をディープデトックス

週1で使う温熱マスク。5種の微粒子がクリスタルピーリング効果も発揮。エスティ ローダー イデアリスト 75g ¥7,875

ふき取り化粧水

カネボウ

不要なメラニンもオフ

通常の化粧水の前に使用し、明るい肌へとアプローチ。カネボウ化粧品 スペリア ホワイトラスター 100㎖ ¥4,200(編集部調べ)

ディオール

古い角質をふやかして除去

つるんとしたしなやかな肌に。バルファン・クリスチャン・ディオール カプチュール トータル ピール ローション 100㎖ ¥10,500

2週間前ケア

Xmasに向けて December 12/11 スタート

シチュエーション2 たとえば… 2週間後に大事なプレゼンを控えているなら！

お仕事での、ここぞという大事な場面はボロボロの肌で挑むより最高の美肌で迎えたほうがモチベーションだってUP！　期日までに2週間しかなくても、集中ケアコスメかマッサージコスメという強い味方があれば大丈夫！

シャツ¥14,700（ANAYI）、カーディガン¥16,800・スカート¥18,900（VICKY〈QUEENS COURT〉）、イヤリング¥6,300（プラス ヴァンドーム 西武有楽町店）、ネックレス¥176,400（アンタイトル ジュエル）、リング（3連）¥26,250（アガット）、時計／私物

方法1

肌のカンフル剤的栄養を短期集中チャージ！

14日間集中ケアコスメ

お疲れ肌を2週間で元気にさせる、お肌の栄養ドリンク的なコスメをピックアップ。調子の悪い肌をベストコンディションの状態へと格上げしてくれます！

こんな人にオススメ！

- ☑ 短期間で効率的に肌を生まれ変わらせたい
- ☑ 小分けタイプのコスメで、特別感のあるケアを楽しみたい
- ☑ イキイキ肌に活力がない

2週間のタイムリミットがあれば大丈夫！

シスレー

美容液 1日1回夜使用

10日間でOK

ダメージ肌を素早く回復！

植物エキスが日中受けた肌ダメージを強力トリートメント。バリア機能の弱った肌も強化する。シスレー ナイトコンプレックス 30mℓ ¥28,875

アウェイク

美容液 1日1回夜使用

潤い満タンのうるぶる肌に

洗顔後すぐ、化粧水の前に使用。きちんと潤いを貯蓄できる肌に整える効果が。アウェイク サインレボリューション セラム14 1.3mℓ×14 ¥15,750

資生堂

キット 毎朝晩、保湿液とクリームを使用、+αでピーリングゲルとマスクを

磨き上げたような肌をもたらす最先端キット

朝晩は2ステップのシンプルケア、3日に1度ゲルとマスクを加えるだけで、濁りのないクリアな極上美肌に。資生堂インターナショナル リバイタル グラナス プラチナムシステム ¥26,250

ソニア リキエル

美容液 1日1回夜使用

16日間用

寝ている間中、潤いでパック

みずみずしい使用感でなじみ、翌朝にはプニプニの素肌に。ソニア リキエル エクラ スプレンドゥール トレットマン 2mℓ×16 ¥12,600

ポーラ

キット 毎朝美容液を使用、+αで集中美容液とマスクを

ふっくらとした弾力肌に

アミノ酸系成分をはじめ、しぼんだ肌に活力をもたらす多数の有効成分を配合。ポーラ リンクル ショット エナジーシールド ¥15,750

ゲラン

美容液 1日1回夜使用

効率的に素肌をトーンアップ

1週目と2週目で異なる美白美容液を使用。ゲラン インテンス ホワイトニング トリートメント（医薬部外品）2.5mℓ×14 ¥26,565

アルビオン

美容液 1日2回毎朝晩使用

肌あれが続く肌をストップ！

肌の代謝サイクルを正常な状態へと導き、あれた肌も穏やかに鎮静。アルビオン エクサージュ バイタル ブースター 2mℓ×14 ¥5,250

方法2

怠け肌に心地いい刺激を与えくすみやたるみを改善！

マッサージコスメ

くすみやたるみ、むくみが目立つときにエステでフェイシャルマッサージを受けると肌がよみがえりますよね。それと同じで、ひと手間かけることが大切。セルフマッサージでも充分効果があります♪

こんな人にオススメ！

- ☑ 顔色が悪く、くすみが目立つ
- ☑ フェースラインや頬などたるみが気になる
- ☑ 顔がむくみやすい

イキイキとした肌が復活！

キャミソール・ヘアバンド／私物

マッサージ基本のき をご紹介！

くすみが気になるなら血行促進マッサージ！

クルクルと円を描くように、内側から外側にマッサージするのが基本です。強くやりすぎると逆効果なので〝指をすべらせる、くらいの感覚で行って。

クラランス

洗い流しタイプ

むくみ顔がたちまちスッキリ

顔の下半分になじませ、軽く圧をかけて10分そのままおくだけで余分な水分を排出。クラランス リフトアフィーヌ ラップ 75g ¥7,350

ディオール

クリーム状

引き締め&保湿効果を両立

希少な花々の抽出エキスを配合し、トリートメント力も大。バルファン・クリスチャン・ディオール プレステージ ラ クレーム 50mℓ ¥16,800

RMK

バーム状

とろけるバームで血行を促進

体温でバームがとろけ、指すべりがUP。血流を促して透明感を復活させる。ふき取り用のスポンジミトン付き。RMK フェースバーム 30g ¥3,990

たるみが気になるなら引き上げケアを！

親指をあごに引っ掛け、人さし指の側面を小鼻横に当てたらそのまま引き上げて。たるみリフトアップ効果に加え、老廃物を排出する作用もあります。

アユーラ

お道具を使用

顔のコリをほぐすなら

美容液＆専用プレートで、滞った肌の巡りを活性化。アユーラ ⑥ビカッサプレート ¥2,000 ⑥ビカッサフォースセラム 60g ¥8,400

カネボウ

クリーム状

濃厚クリームでゆるみ肌に喝！

こっくりなめらかクリームの感触が重くなったら、マッサージ終了の合図。ミラノール DEW スペリア マッサージ コンセントレート 100g ¥7,350

シャネル

クリーム状

たるみ肌を強力リフト

独自のマッサージをプラスすれば、顔の輪郭に変化が。シャネル エクストレム コレクシオン ファーミング ニュイ クリーム 50g ¥17,325

美容 vimee.net

蝴蝶网 www.com

前日ケア

Xmas eve December 12/24

たとえば…

3 明日、大勢でのXmasパーティの予定があるなら!

い仲間と楽しく過ごすパーティは、メークもいつも華やかにアップグレードしたいもの。そんなとき肌ザラザラ、カサカサでは台無しに…。前日にケアして即果が出るコスメといえばスクラブとシートマスクです。

ワンピース¥27,300(アプワイザー・リッシェ)、イヤリング¥5,250・ネックレス¥10,500(プラス ヴァンドーム 西武有楽町店)、ブレスレット(3連)¥15,750(オークラ コーラル)、リング¥42,000(アンタイトル ジュエル)

方法1

毛穴奥まで素肌の汚れを徹底お掃除!

スクラブコスメ

肌のザラつきを絡め取り、毛穴汚れをかき出す効果に優れているのがスクラブの特徴。素早くツルツル肌になるので前日ケアに最適!

こんな人にオススメ!

- ☑ 毛穴の黒ずみが気になる
- ☑ 肌がザラついている
- ☑ 肌全体がくすんでいる

超微粒子クリスタル配合

M·A·C

ザラつき肌もちつるり!

クリスタル粒子がザラつきや毛穴汚れをかき出す。

ソフト顆粒入り

エレガンス

乾燥肌の人でも安心して使えます!

必要な潤いは残し、汚れだけをキャッチしてオフ。洗い上がりも乾燥せず、しっとり感をキープ。エレガンス クリアリィ マッサージ リファイナー 180g ¥4,725

アーモンドの殻がin!

ロクシタン

引き締めまでしっかりと!

オーガニックアップルビネガーがケア後の開いた毛穴を引き締める効果も。甘い香りも上がります♥ ロクシタン アーモンド アップル スウィートピール 100ml ¥4,725

植物性スクラブ配合

ーテ ドコーセー

果で毛穴を開きぎ汚れをオフ

ブ以外にも汚れ吸の高いクレイなどし、あらゆる肌汚ッキリ。ポーテ ドー エスプリーク ャス Tゾーン クリ ¥2,310(

とろけるスムースクリアポリマー配合

エスト

とにかく肌の透明度がグンとUP

やわらかなスムースクリアポリマーが血行を促進しながら毛穴汚れを除去。ケア後は1分間そのままパックとして使用して。エスト スキンアライブマッサージ 100g ¥6,300

フルーツシードスクラブ配合

ジルスチュアート

のびのいいジェルにスクラブをミックス

細かく砕いたアプリコット種子やピーチ種子などをバランスよく配合。ぷるんとしたジェルベースで使い心地も快適♥ ジルスチュアート ベリー スクラブ 126g ¥2,940

方法2

いをたっぷり給するエステ級スメの代表選手!

シートマスク

を密閉しながら潤いをぐん注入するスペシャルアイ。最近は密着度の高い3スクも発売され、ますます化を遂げているんです! ラブで肌を整えた後に使有効成分の浸透率も高ま 吸い付くような肌に♥

んな人にオススメ!

- ☑ 肌の乾燥がひどい
- ☑ 翌朝、化粧ノリのいい肌状態に整えておきたい
- ☑ 小ジワ、くすみ、たるみもまとめてケアしたい

3Dタイプ

SUQQU

たるみを引き上げるストレッチ素材に注目

伸縮性のある素材だから、フェースラインを引っ張り上げるように密着させれば、リフトアップを実現。SUQQU リファインド フロウ ストレッチ マスク 6枚 ¥10,500(

SK-Ⅱ

上下シートに分かれ、はがれにくさ抜群!

どんな顔立ちの人とも相性がよく、15分でハリ感が急上昇。マックス ファクター SK-Ⅱ スキン シグネチャー 3D リディファイニング マスク 6セット ¥14,175(編集部調べ)

インプレス

シワの気になる首まで贅沢トリートメント

顔の凸凹にぴったり密着するようにつくられた超立体マスク。さらに美容液1本分の成分を首元までチャージ。インプレス コンセントレートマスク3D 6枚 ¥10,500

大判タイプ

ボーテ

…感、が持続する朝に!

特殊なモイスチャーセラミドカプセルを配合し、肌自らが潤いを育む力を強化。ボーテ アクレーラ ディープ エッセンス マスク 6枚 ¥6,825(2010年1月上旬発売)

リサージ

くすみが気になるなら美白マスクが!

肌あたりのいい3層構造のシートマスクに美白成分がイン。メラニン排出も積極的にサポート。リサージ リサージ ホワイト ホワイトニング リペアマスク(

アルビオン

小ジワ肌にうれしいレチノール配合マスク

レチノールがコラーゲン生成をサポート。両耳を引っ張ればスルッとマスクが開くのも◎。アルビオン エクサージュ コルセ

ナイトタイムにスペシャルケアを♥

慧美网 www.hmeee.net

パーカ¥6,930・パンツ¥3,990(ジェラート ピケ)、ヘアアクセ

当日朝ケア

Xmas December 12/25

シチュエーション4 たとえば… 夜、Xmasデートの予定があるなら！

彼とのデートといえば接近戦がキモ♥ 目元や口元などの細かいパーツまでお手入れは完璧でいたいものですよね。さらに、パッと見で〝肌キレイ！〟と思わせるには適度なツヤ感も欠かせません。意外とデイリーケアに使えるオイルもしっかりチェックしてみて。

ワンピース、アクセサリー／左下と同じ

方法3 ツヤUPオイル

自然なツヤこそ美肌印象格上げの大事な要素

こんな人にオススメ！
- 肌に自然なツヤがない
- 透明感とハリもイマイチ…
- 肌の乾燥が進んでパサパサ状態

美容オイルはツヤを出したり、保湿や強化したりと効果とデイリーに重宝！ 化粧水後になじませるのが基本です。

あらゆる肌トラブルにも対応

18種の植物オイルが栄養補給、鎮静などさまざまな効果を発揮。コスメデコルテ フューチャーサイエンス リペア コンセントレイション 18 40㎖ ¥5,250

コスメデコルテ　ハーバルフローラルの香り

落ち着く香りでリラックス

森林浴気分に浸れる天然香気成分を配合。乾燥肌も瞬時にモチ肌に。アウェイク ハーバル バイタライジング コンセントレイト オイル 40㎖ ¥8,400

アウェイク　ヒノキのような香り

軽やかになじんで品のあるツヤを

ベタつかずスーッと浸透して、フレッシュなツヤ感としっとりしなやかなハリ肌をキープ。ボビイ ブラウン エクストラ フェイスオイル 30㎖ ¥9,450

ボビイ ブラウン　ネロリやラベンダーの香りをブレンド

泡状のマッサージオイル

こちらは、乾いた肌に使う洗い流し専用タイプ。マッサージ効果で肌の血色感もアップ。シュウ ウエムラ アミノマッサージ オイル フォーム 70g ¥4,725

シュウ ウエムラ　ハーバルブーケの香り

肌が硬くてツヤがないなら

洗顔後すぐになじませることで、肌をやわらかくほぐす効果が。化粧水は次にそのまま使用してOK。ポール&ジョー トリートメント オイル 40㎖ ¥5,250

ポール&ジョー　オレンジの香り

お手軽な1回使い切りタイプ♪

マッサージしながらなじませるこっくりオイルで、パサついたくすみ肌をレスキュー。イグニス ミニエステ マッサージ オイル クリアリィ 5㎖ ¥1,260

イグニス　ハーバルフレッシュの香り

方法1 アイマスク

一日中小ジワや乾燥をブロック！

こんな人にオススメ！
- 目元が特に乾燥する
- 目元の小ジワが目立つ
- 目元がくすんでいる

忙しい朝も貼るだけでサッとケアできるのに威力は絶大。アイメークのヨレも未然に防いでくれるんです♪

目尻まですっぽりケア　資生堂

ちりめんジワがふっくら

レチノールやスーパーヒアルロン酸効果でピンと張った目元に。資生堂 エリクシール シュペリエル レチノバイタル アイマスク（医薬部外品）12セット ¥5,040（編集部調べ）

まぶたまでカバー　ランコム

はれぼったい目元がパッチリ

目元を広範囲でケアできるゴーグルマスク。保湿効果はもちろん、冷やしてむくみ対策にも◎。ランコム プロディアル SR ユーマスク 8枚 ¥6,8

ぷるぷるジェルパッチ　イヴ・サンローラン

ユニークな質感がやみつきに

植物エキスを含み、リンパや血液の流れを促進。くすんだ目元が明るく。イヴ・サンローラン・ボーテ インスタント アイ パッチ 8セット ¥6,825

ほうれい線もOKの縦長タイプ　イプサ

アミノ酸パワーでシワ肌対策

コラーゲンのもととなる多種のアミノが、シワ肌をボリュームアップ。イオンザピーク アイエステティクスマ（医薬部外品）10セット ¥5,250

方法2 濃密リップバーム

ぷっくりつややかな唇に

こんな人にオス
- 唇が特にカサついて
- たまに皮ム…することも…
- リップやグロのノリが悪い

丁寧にリップケアしたいときは、こんなバームタイプがイチオシ。あれた唇にもなめらかさが復活し、縦ジワも目立たなく！

シスレー　無香料

水を使わず、有効成分だけを凝縮

質の高いシアバターや植物オイルがダメージ唇を集中ケア。合成保存料や合成香料なども不使用。シスレー バーム コンフォール 9g ¥7,455

M・A・C　バニラの香り

紫外線からもガード！

くすみが気になる人はUVカット機能つきバームで、潤いをキープしながら唇のくすみも防いで…A・C リップ ディショナー F15 12g ¥…

アナ スイ　ティーローズの香り

華やかなローズの香りにうっとり

やわらかめのテクスチャーながら、唇を乾燥からしっかりシャットアウト。ケアするたび香りにも癒されます。アナ スイ リップ バーム 16g ¥2,100

ベキュア　ハニーの香り

冬の限定パッケージで登場！

アカシアハチミツやローヤルゼリー配合のバームが、しいデザインのベキュア ーメルティクw 16g ¥5（限定品）

huerie
vimeo.net

輝く! はじける! Dazzling Night!

Xmas! 思いっきりはじける㊛レディに!
M·A·Cのホリデーキットで、最高の輝きをまとってパーティへ!

Lip Kits

この冬、口元はピンクが新鮮。ピンクベージュにニュートラルピンクのリップ、ツヤ感抜群のヌードパールのグロスが入っています。#316SEリップ ブラシ付き。

ヘブンリー ディッシュ
ニュートラル リップ キット
¥3,780

Item 01

Lip, Eye and Face kits

あっという間に旬顔になれる
魔法のパレット

Face Kits

ンクのリップには、ふんわり
わらかなピンクのフェースを
わせて。ウォームベージュと
イビーピンクのフェースパウ
ーに、ミッドトーンピーチの
ークのセットはひとつあると
利。

ーカス フォーカス カラフル
ェイス キット
5,775

Eye Kits

クールなデカ目でパーティへGo。神秘的なグラデーションアイがつくれる、ホワイト、グリーングレイ、チャコール、ラベンダー、グレイモーヴ、ブルーパープルの組み合わせ。#213SE フラッフ ブラシ付き。

6 ソーサレス アイシャドウ ¥5,775

Lip, Eye and Face Kits は他にも…

ピンク、ダークプラム、ブループラム、魅惑的で女らしい、大人の唇をつくるプラム系のパレット。ツヤがあるので、重くならない。ポゼスト バイ ピンク リップ キット ¥3,780

ゴールドタン、ゴールドピーチ、ゴールド、3色のゴールド系がイン。上品リッチな表情に。小顔効果も期待できます。ファブラカダブラ ブロンズ フェイス キット ¥5,775

赤オリーブやピンクなど、4色の温もりカラーがイン。締め色はブラウンだから使いやすい。6 デビル メイ デア ウォーム アイシャドウ ※ターコイズとインディゴが入ったディープブルーのグラデーション。ドラマティックなセクシーアイが完成し[illegible]

メーク アンド ミー フェイス アイシャドウ ¥5,775

集めても、あけても楽しい♥
ホリデーキットは絶対欲しい!

今年のM·A·Cのホリデーキットは、バブルの模様が目印。ケースにコンパクトに、色とりどりの丸い模様があしらってあります。もちろん中身も大充実。ここからは、続々発売されるホリデーキットを全ラインナップお届けします。

まずは、毎日のメークタイムが楽しくなるパレット型のキット。リップキットは、2色のリップスティックにリップグロスが1色イン。ツヤがあってぽてっとしたモテ唇がつくれます。6色のアイカラーがセットされたアイキットは、とにかくお得。使い方次第でデカ目が何通りも楽しめます。フェースキットは、フェースパウダーとチークがセットに。これがあれば華やかな立体フェースが[illegible]

慧美网 vimee.net
蝴蝶网 hudie.com

慧来网
Vimeo.net
蝴蝶网
hudie.com

蝴蝶网
hudie.com

Item 02

Brush, Lips and Eye Bags

人気のブラシが、ライナーが、リップが…。スペシャルポーチにイン！

ポーチのキットは、完売必至。だから、見逃せない！

ふたつめは、ポーチの中にM・A・Cの人気アイテムをギュッと詰め込んだ毎年大人気のキットです。今年のポーチは、クールなシルバーメタルのボディ。もちろん、バブルのアイコン付きです。極上のブラシが5本も入ったツールのキットは、パーティメークをワンランクアップさせること間違いなし。アイメークのキットは、人気のフルイッドラインをはじめ、ビグメントにズーム ラッシュのミニサイズが入っています。リップのキットは、リップスティックに、キラキラグロスのダズルガラス、そし

中身はこちらの2種からも選べます！

㊀デカ目をつくる最強ブラシがココに。グラデーションが苦手な人もこれがあれば立体感のある目元が簡単。モーニング、ヌーン&ナイト エブリシング アイ ブラシ ㊁キレイな肌づくりを目ざしている人はこちらを。人気のファンデーションブラシも入っています。ウェーブ オブ ア ワンド スウィープ アンド ディファイン ブラシ 各¥8,400

ドゥ ザ トリック パフ アンド ライン ブラシ
¥8,400

アイライナーから仕上げのブラシまで、M・A・Cの人気ブラシがセットになった用者が多い中、ティプリング ブラシ（右）は、毛先が短く粉含み抜群。パールがキレイにのるので、パーティメークの仕上げに◎。

ye Bags

ンで見せるオードリー風の切れ長のキットがあれば、そんな今年流エレガントメークが簡単につくれ、超人気のジェルライナー、フルイラインのブラックが入ったこのセは、完売間違いなしなので、お店いで！ ¥209SE アイライナー ブ

ティ ノワール アイ バッグ
090

中身はこちらも選べます！

ゴールデンピーチのまぶたに、メタリックブラウンのラインがキラリ★ パーティに欠かせない大人のゴールドメークはコレでつくる！ アラカザム！ チョコレート アイ バッグ ¥6,090

ip Bags

ライトピンクのリップスックにミルキーピンクロス、そしてピンクのップ ペンシル。ピンク、ク、ピンクのこのセッ完売が予想されます。てりとした大人かわいピンク唇に、男のコもド キ♥

ト ア スペル オン ユー
ク リップ バッグ
090

身は
ちらも
べます！
ール源は、ラウン系リップをットした
ちらをチョイス。ツと輝きのある大人のクシー唇に視線集！ ハウス オブ マス ディープ リップッグ ¥6,090

お化粧直しも、簡単。パーティにポーチも連れてって！

※Brush, Lips and Eye Bagsは、すべて11月19日限定発売です。（11月12日予約受け開始）

ワンピース¥34,650（グレースコンチネンタル 渋谷パルコ店）、ネックレス¥3,990（EARA & Gabriel（Gabriel）、ガラス¥4,725（イマノエル）

慧美网
vimee.net

aーanも大好き♥
キラキラは女のコを輝かせる最強アイテム

Item 03 Mischief Maker

人気のアイテムが5本ずつ。
開けてびっくり、キラキラ玉手箱

Eye

明るくカラフルなカラーがお好みの人はコレ。シアーピンク、フューシャピンク、ディープパープル、ダークグリーンのピグメントに、ホワイトパールのグリッターが入っています。目元に、肌に、デコルテに、肩に…、キラキラをまとえば、たちまちパーティクイーン！

5 クール ケイパーズ
ミニ ピグメント／グリッター
¥5,775

Eyeは他にも…

Ⓐオリーブやコッパーなどが入ったアースカラーのセット。ちょっぴりモードなスモーキーアイに。5 オート ハイ ジンクス ウォーム ミニ ピグメント／グリッター Ⓘニュアンス違いのベージュ〜ブラウンがセットに。いつものブラウンメークがぐっと華やかに！ 5 セックスポット スモーキー ミニ ピグメント／グリッター 各¥5,775

Lip

オレンジ、ネオンレッド、コーラルオレンジ、パールピンク、ピンク。見ているだけでも楽しくなる鮮やかカラーがラインナップ。どれもジューシーで透明感があるから、どんなメークにも合わせやすい。友達へのプレゼントにしても喜ばれそう♥

5 フリスキー ビジネス ブライト
ミニ リップガラス／ラスターガラス
¥4,935

Lipは他にも…

Ⓚバイオレット〜ベリーの大人っぽいバリエ。女性上司へのプレゼントにもいいかも。5 モデルズ ミスビヘイビング ディープ ミニ リップガラス／ラスターガラス Ⓛベージュ、ホワイト、シアーピンクなどが入ったシアー系、イノセントな顔に。5 セクシー シャナニガンズ ソフト ミニ リップガラス／ラスターガラス 各¥4,935

キラキラをプラス★

最後はこちら。M·A·Cのパーフェクトホリデーセットが今年も登場です！ バブルの模様が施されたシルバーのパッケージを開けると、中には、リップガラスとラスターガラス、ピグメントとグリッターのミニサイズが…。どれもキラキラ感たっぷりで、新レディの心をくすぐります。彼との特別な夜、ガールズパーティ、会社の仲間と忘年会…、この季節はイベントが盛りだくさんだから、シーンに合わせて、メークも変えたいよね。そんなときに、ぴったりのコレクションです。12月3日の発売が待ち遠しい♥

※Mischief Makersは、すべて12月3日限定発売です。
（11月26日予約受付開始）

ワンピース¥22,050（ラグジュエル）、ネックレス¥73,500・ブレスレット¥18,900（伊勢丹新宿店本館6Fインジュエリー）

◆このページの取扱店舗はこちら
◆Aneさま特製オリジナルポーチをプレゼント
とします！ ▶P312へ

撮影／★谷義宣（人物／aura）、小寺流之（静物／ノーチラス）
ヘアメーク／柴田洋一郎（P-cott）
モデル／
スタイリスト／川村
撮影協力／プロップスナウ
デザイン／藤原いずみ（Beeworks）
構成／若松真季

協力／M·A·C（メイクアップ アート コスメティックス）
☎03·5251·3541
WWW.MACCOSMETICS.CO.JP

蝴蝶网 hudie.com
慧美网 vimee.net

蝴蝶网
hudie.com

アルパカ目は
こんな人にオススメ!

- もともとの目の形は二重で丸く少し離れぎみ
- 優しげな印象の温もり系タレ目メークが好き
- アイシャドウは季節を問わずブラウン至上主義
- ファッションもどちらかというとかわいい系が多い

お手本は…アルパカ

茶目がちなアルパカ目で
なごみ系のまなざしに!

癒し系のデカ目を目ざすならアルパカ! CMでも只今人気急上昇中のアルパカは、茶目がちでくりんと丸い目元が特徴です。

の冬デカ目にするなら、このふたつのアニマルeyeを目ざしましょ♥

誰と過ごす!? #15
冬の90デイズ♥

慧美网
vimee.net

アルパカ

2大デカ目、新潮流!

多喜景子 ◆この特集で使用した商品の問い合わせ先はP.367にあります。

シャム猫目はこんな人にオススメ!

- ☑ 二重もしくは奥二重で少しアーモンド型タイプ
- ☑ ちょいクールでセクシーな印象のツリ目メーク好き
- ☑ グレーやパープルなど寒色系のアイシャドウが似合う
- ☑ ファッションは女らしいテーストが好き

お手本は…シャム猫

SEXYキュートなグレイッシュのシャム猫と、ほんわかなごみ系な茶目がちなアル

シャム猫と

瞳が印象的な
小悪魔系グレイッシュアイ

男ゴコロを惑わす、セクシーキュートなまなざしなら、目尻がキュッと上がったシャム猫アイ！　最旬のグレートーンでデカ目をかなえます。

慧美网
vimee.net
蝴蝶网
hudie.com

撮影／内山功史(人物)、[illegible]健治(静物)　ヘア＆メーク／[illegible]野建志　スタイリスト／江口真裕美　モデル／押切もえ・鈴木サチ(以上本誌専属)　デザイン／板倉千香(Beew

デカ目新潮流

グレイッシュなちょい小悪魔系のシャム猫目

セクシーな中にもキュートさを残すのがAne的解釈！　グレートーンにパープルをプラスして、少しアンニュイな雰囲気を出すのがカギ。

シャム猫目はこうつくる！

point 2

目尻のハネラインでセクシーさを宿す

り猫目に仕上げるために、黒のリキッドラナーCでハネラインを引きましょう。目尻キュッと上がった小悪魔なまなざしこそ、ャム猫目の真骨頂です！

2 目尻のハネから目頭に向かって引く

で引いたラインの上に重るようにして強調しま。目尻のハネ部分から目方向に筆を返す要領で引ます。

1 目頭から目尻に向かってハネる

ハネラインは2段階で引きます。まず、1目のちょい外側ぐらいから目尻に向かってハネます。目尻のフィニッシュは少し長めに！

point 3

セパレート&ロングまつげでシャープさもプラス！

ャム猫目の仕上げは、スレンダーなまつげくりです。一本一本キレイにセパレートさていて、根元からすっきり長〜くのびた、ールめのまつげがジャスト！

2 ブラシを縦に動かして長さを出す

体的に塗ったら、ブラシ縦に動かして、長さを出ことで一本一本を強調します。シャープなまつげで、り目デカラアップ。

1 根元からしっかりとかし上げる

まずは、ブラシDを横にしたままでとかし上げる感覚で、根元から毛先に向かって全体的に塗ります。下まつげも同様に塗って。

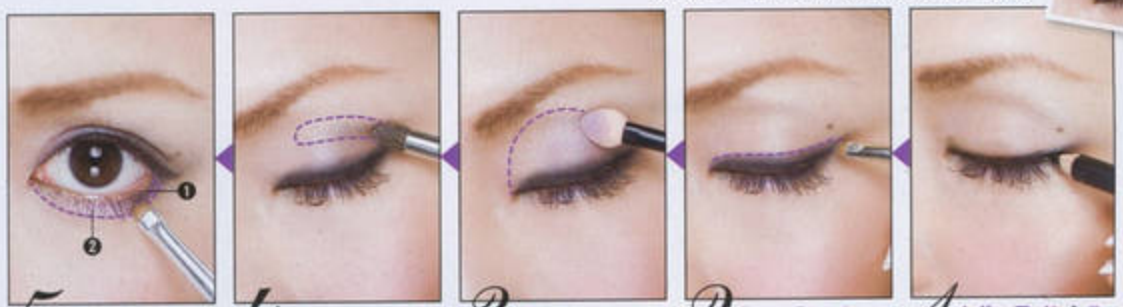

5 下まぶたもパープル×グレー

下まぶたは目尻を強調して猫目に。目尻1/3❶部分にダークグレーシャドウ(Aの左下)、目頭から目尻❷にパープルシャドウ(Aの真ん中)をふわっとのせて。

4 アイホール部分に影をつける

アイホールのくぼみ部分に、グレイッシュブラウンシャドウ(Aの右上)を少しぼかします。影をつけることで目にメリハリがつきます。

3 アイホール全体はパープルシャドウ

上まぶたのアイホール全体には、パープルシャドウ(Aの真ん中)をぼかします。パーリーな質感で、眼球の丸みをふんわりと強調して！

2 ダークグレーシャドウをキワにオン

1で引いた黒のラインに重ねるように、ダークグレーシャドウ(Aの左下)をのせます。キワをダブルで締めることで、よりパッチリとした印象に。

1 まず、黒ペンシルでキワを締める

きりげなく＆デカ目に仕上げるためには、キワから先に攻めるのが正解！　黒のペンシルライナーBで、目頭から目尻までラインを引きます。

使用コスメはこの4つ

Aグレー系グラデ×パープル。スモーキーな発色と濡れたようなツヤ感が絶品です。パルファン・クリスチャン ディオール サンク クルール イリディセント 089 ¥7,875(限定)　Bセミマットな質感の黒ペンシル。芯がやわらかめで、ぼかしにも最適です。シャネル ル クレイヨン コール 61 ¥2,940　Cハネラインもスムースに引ける、細筆のリキッドアイライナー。コスメデコルテ マジー デコ ジェムオン ライナー BK001 ¥3,360　Dロング2種類の繊維で、一本一本セパレートしたロングまつげに。カネボウ化粧品 ルナソル ハイスタイライズマスカラN 01 ¥3,150

point 1

パープル×グレーシャドウでアンニュイな彫り深アイに！

グラデーションで深みを出すのではなく、アイホールのくぼみは強調しつつもパープルを投入することで、ヌケ感をつくるのが最旬！　このアンニュイさが大人仕様のデカ目です。

and more... シャム猫目育成コスメ

ウォータープルーフマスカラにありがちな、ゴワつきがなく、しなやかでやわらかい質感のまつげが長時間持続します。ポール&ジョ

しなやかで落ちない！

ミクロの振動でキワを根元から56度コーティングする電動マスカラ。一本一本をセパレートして、繊細なロングまつげをかなえてくれる。ランコム オ シィラシオン 01 ¥5,250

ミクロ振動マスカラ

ツヤのある黒ラインが持続！

まぶたにフィットしやすい、適度なコシがある斜めカットブラシ。ウォーターメイクにも◎。速乾性もアリです。THREE インテンス ファイン リンドゥ ライナー 04 ¥3,360

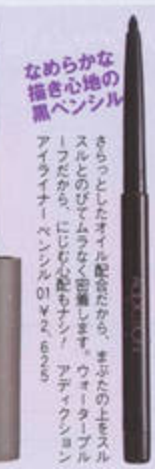

なめらかな描き心地の黒ペンシル

さらっとしたオイル配合だから、まぶたの上をスルスルとのびてムラなく密着します。ウォータープルーフだから、にじむ心配もナシ！　アディクション アイライナー ペンシル 01 ¥2,625

スタイリッシュなシャム猫目に

メタリックなグレートーンでまとめた、よりクールでスタイリッシュな仕上がりに。資生堂 マキアージュ アイズクリエーター (3D) GY867 ¥3,990(編集部調べ)

スモーキーな発色が大人

右下に入った黒に近いネイビーでキワを締めることで、こなれ感漂うシャム猫目に。シルキーな質感も◎。エスティ ローダー シグネチャー クアッド アイシャドウ 08 ¥6,300

星のような輝きがセクシー

濡れたようなツヤ感とさまざまな色に輝く光感で、よりミステリアスなまなざしに仕上がる4色です。カネボウ化粧品 ルナソル スターシャワーアイズ 04 ¥5,250

蝴蝶网
hudie.com
V慧美网
vimee.net

ワンピース¥34,650(スウィングル 金岡マルイ店)、ピアス¥7,350(プラ ヴァンドーム 西武有楽町店)、リン ¥189,000(オークラ コーラル)

デカ目 新潮流

茶目がちなごみ系のアルパカ目

ほんわかとした印象を目ざすならアルパカ目！　オレンジを効かせたブラウンアイなら、温もりのある癒し系のまなざしが完成します。

アルパカ目はこうつくる！

point 2

目のキワは黒ジェルライナーでしっかり締める

ごみ系のオレンジブラウンには、黒のライでくっきりと締めてあげることが、デカ目仕上がるコツ！　上下とも、キワやインサドに引いて、目のフレームを強調して。

2 下まぶたもインサイドに引く

まぶたのインサイド部分黒のジェルライナーB ラインを引きます。上下、キワを黒く強調するで、デカ目に格上げ！

1 目頭から目尻まで黒ラインを引く

上まぶたのキワを、目頭から目尻まで黒のジェルライナーBでラインを引きます。さらに、まつげのすき間もしっかり埋めましょう。

point 3

ふさふさボリュームまつげでキュートな印象をつくる！

つげは、やわらかくてふさふさとした質感ボリューム感が大事。黒のボリュームマスラを投入して、アルパカらしい愛嬌のあるカ目に仕上げましょう。

2 ダマは禁物！コームでとかす

リュームはたっぷりと欲いけれど、子供っぽいダダマまつげはNG！　コムでとかして、ふさふさした優しげなまつげに。

1 黒マスカラを根元から塗る

黒のボリュームアップマスカラCを、根元からきっちり塗ります。根元たっぷり、毛先すっきりが理想！　下まぶたも同様に塗って。

4 下まぶたにもオレンジブラウンをのせる

下まぶたも、目頭から目尻まで広めにオレンジブラウン（Aの真ん中）をぼかします。黒目の下部分は少したっぷりめにのせて、目に丸さをプラス。

3 眉下にハイライトを効かせる

眉下には、ハイライトカラー（Aの右）をのせます。オレンジブラウン部分との境目がくっきりしないように、ブラシでぼかし込んでおきましょう！

2 二重幅にふんわりとブラウンシャドウをぼかす

あくまでもふんわりとした質感を出したいから、キワの締め色ブラウン（Aの左）もブラシを使ってのせます。キワから二重幅ぐらいまで広めに。

1 アイホール全体にオレンジブラウンをオン

まず、ポイントであるオレンジブラウンシャドウ（Aの真ん中）を、上まぶたのキワからアイホールにかけてしっかりぼかし込みます。

使用コスメはこの3つ

Aハイライト、オレンジブラウン、ブラウン…アルパカ目に最適な理想配色！　偏光パールがふんだんにちりばめられたリッチな発色です。ソニア リキエル パレット ユー コロール 02 ¥5,250（限定）　Bくっきりとした黒のラインが描けるジェルタイプ。ブラシ&チップ付き。RMK インジーニアス ジェルアイライナー 01 ¥3,360　Cワンストロークで、ふさふさボリュームまつげを約束。イヴ・サンローラン・ボーテ マスカラ サンギュリエ 1 ¥4,200

point 1

オレンジを効かせたブラウンアイで温もり感を演出！

テクニック自体はいたって簡単！　上まぶたから下まぶたにかけて、広範囲にオレンジシャドウをぼかすことで、アルパカ風の癒し目を表現します。

蝴蝶网 hudie.com

and more…アルパカ目育成コスメ

先細りのブラシで、短いまつげも逃さずキャッチしてボリュームアップ。根元たっぷり、毛先すっきりの美まつげに！　ボビイ ブラウン ミニ ロング ウェア ラッシュ マスカラ ブラック ¥3,675

濃密な黒とボリュームアップ力は圧巻！　たっぷりとボリューミィなまつげに仕上がるけど、決してダマにならないスグレものです。M・A・C アイ・ケア「ファスト ブラック ラッシュ ¥2,100

ツヤのある仕上がり

なめらかな描き心地で、キワやインサイドにも引きやすい、ジェルライナー。ブラシ付き。カネボウ化粧品 コフレドール フルキープ ジェルライナー BK-30 ¥2,415（編集部調べ）

チップで引くジェルライナーだから、不器用さんでも失敗なく使えます。ほんのり入ったパール効果で、自然なツヤ感が出るタイプ。エスト アイラッシュ シェイド 01 ¥3,675

不器用さんもOK！

ブレンド自在の5色セット

5色ミックスしてもくすまない色設計が魅力的。いちばん下のゴールドを効かせると、パーティシーンでも役立つ、リッチ仕様のアルパカ目に！　RMK ミスティーク アイズ 02 ¥3,990

質感違いで洗練された目元に

マット、サテン、パーリー…5色とも質感違いのオレンジ入りブラウングラデ。ソフトな質感とクリアな発色が絶品です。イヴ・サンローラン・ボーテ オンブル サンクルミエール 1 ¥7,980

パール感が上品！

オレンジ、ダークブラウン、ハイライトカラー…文句なしのドンピシャ配色。シルキータッチのパウダーも◎。コスメデコルテ マジー デコ シャドウ ブリリアンス II LC029 ¥5,775

美网 vimee.net

“温もりカラーマジック！
オレンジ系シャドウが導く
大人のスイートパッチリアイ”

慧美网
vimee.net

ニット¥18,900(ルーニ
リング¥130,200(双日シ
エリー(ニナ リッチ))

蝴蝶
hudie.com

蝴蝶网
hudie.com

新しい私になる！

スマスまであと少し。年末に向けての計
OK？「もっとキレイになりたい！」「自分
えたい！」と思っていても、実際どうし
いのかわからないし時間もないし…って、
ているアナタにGOOD NEWS☆

クリスマスまでに
女っぷりをUPして
もっと幸せになろう♥

麗子からのメッセージ

前、2009年AneCanの2月号
「ハピコレ」を体験＆紹介しま
た。いろいろと私の興味があ
レッスンが多いので、「とても
いな、やってみたい！」と思
ました。とくにモデルの仕事
、ビューティに関することは
ても大切ですし、お料理はも
もと大好き♥　その中でもと
に今回は厳選して、麗子流の
分みがきレッスンを考えて体
してみたので、発表します♪

これからのイベントラッシュの時期までに、
最高に輝きたいから、おうちで自分みがき!!

ーボレロ ¥27,300
Y)]、ネックレス¥9,450
ス ヴァンドーム 西武有
(プラス ヴァンドーム)]、
¥10,500 (アンテプ
宿高島屋店 (アンテ
)]、リング¥39,900
ンドーム青山 伊勢丹新
(ヴァンドーム青山)]

BOOKとGOODSで
スキなことをおうちレッスン！

ハピコレ

蝴蝶网
meet

Happy Xmasへカウントダウン

麗子流自分みがき

クリスマスまでに

高垣麗子 × ハピコレ

「ちょっと新しい私」になるレッスン

HAPPY COLLECTION

カスタマイズレッスン

できました

高垣麗子 カスタマイズ1

麗 〝一生もの〟スキンケアレッスンを麗子がカスタマイズ！

目ざせ！麗ちゃん

私がみんなのために

カスタマイズしました

ステキなカレをひと目ボレさせちゃう♥インパクトレディに変身したいなら…

25歳からの美肌ケアは一生を左右する!? 30世代こそ正しい肌知識とお手入れ方法を学ぶことが必須。手抜きや、間違ったお手入れのままでは肌は衰え老化の原因に。本格的に毛穴汚れを徹底ケアできる1万円相当の優秀美顔器をはじめ、お店では買えないスグレモノグッズが届くので、まさに自宅エステ気分を満喫◎

ブラウス¥18,900（JILLSTUART）、ピアス¥4,830（プラス ヴァンドーム 西武有楽町店（プラス ヴァンドーム））、ブレスレット¥31,500（Little New York 明治通り店）

高垣麗子 カスタマイズ2

麗 10分お弁当レッスン

麗子がカスタマイズ！

得意の料理でカレをとりこにしちゃう♥ハートも胃袋もわしづかみの愛される女に変身するなら…

30世代は、まさにお料理が日常の習慣にシフトし、できて当たり前！ ハピコレの料理系レッスンのスゴイところは、忙しくても、パパッとおいしく手際よくできるところ！ ここが人気の秘密。お弁当作りも本当に10分でできちゃうから、忙しい30世代にピッタリ。節約、恋活、婚活、自宅パーティー、ダイエット、癒しなどいいこと無限大。

ブラウス¥17,850（JILLSTUART）、エプロン／私物

AneCan 2月号でも紹介しました！

クリスマスまでに「なりたいアナタ」へ！がんばるみんなを応援するね

ワンピース¥21,000（JILLSTUART）、ピアス¥18,900（ヴァンドームブティック 新宿高島屋店（ヴァンドームブティック））

ハピコレって？ スキなことを手軽に楽しくおうちでレッスン♥

すでに5万人近くの女のコが始めている「ちょっと新しい私」を発見できる「ハピコレ」。「やってみたかった」「気になってい…軽に始められて、スキルをあげられるから、おうちで自分みがきを始めている女のコが増加中。全22レッスンでCOOK、BEAUTYスキル・LIVINGスキルの3つのジャンルがあるよ。毎月おうちに1号ずつ届けられる6か月完成システム。えのあるレッスンBOOK+スグレモノGOODSがセットになって…から、とにかくわかりやすくすぐに体験できます。ン世代は何かと多忙で時間を有効に使いたいからピッタリ。自分の…も充実…おしゃれに節約や貯金もしたい！ そんな欲張りな…

BIG NEWS! ナント今回はカスタマイズまで可能になって、…にクリスマ…

vmee.net
hudie.com

発表 麗子オリジナル

こだわり&充実した カスタマイズレッスン

実際に私が気になるレッスンを見て、「これならできる！自分にピッタリ」と思ったテーマを選んで、2つのレッスンをカスタマイズしました。みんなに発表いたします♪

おトクな レッスンカスタマイズサービス

12/14(月)まで！

ハピ★秋キャンペーン

麗 10分お弁当レッスンを 麗子がカスタマイズ！

高垣麗子カスタマイズ2

とワザ加えて10分で手際よく作れるから、毎日のランチタイムが楽しみになると大人気。さらに今回は「パスタ」と「スイーツ」をカスタマイズで加えて、イベントの多いこの時期は手料理で大活躍まちがいナシ！

セレクト 10分お弁当レッスン

I CA1 10分お弁当

10分のための時短コツ・ワザで！

1週間のお弁当コーディネート

お弁当って節約もできてヘルシー。だけど朝そんな余裕がない！という女子の悩みをこのレッスンが解決してくれるよ。本当にたった10分で、味も見た目も◎なお弁当完成！　同時に3つのおかずが作れる便利なフライパンは重宝するね！

- ブロッコリーのおかかあえ
- ポークチャップ
- きのこのスクランブルドエッグ

GOODS
○○○S
りつきフライパン
ジナルなべつかみ

II CA1 10分お弁当

GOODS

食材使い切りおかずでムダなく

お弁当1週間コーディネート

食材をムダなく使えるってところが、うれしい個り。野菜蒸しが簡単にできる調理器やレモンソルトで、よりヘルシーに時短もできるよ。ひとり暮らしでも野菜をしっかりとれるのがうれしい。

- ピーマンの肉詰め
- にんじんとしめじのきんぴら
- ミニトマトのハニーマリネ

ミンソルト・「レモンソルトのおかず」（別冊）・野菜蒸しレンジ調理器
ニしゃもじ、計量カップ付き）

III CA1 10分お弁当

GOODS
カフェ弁用
どんぶり弁当箱
ランチバッグ

たまにはおしゃれに！

カフェ風ランチのお弁当

たまには15分かけて、ひと手間プラスしたおしゃれなカフェ風弁当もいいよね。汁のもこぼれにくい内ブタつきのかわいいどんぶり弁当箱でセンスもアップ。同僚にも自慢できるね。

IV CA1 10分お弁当

味よし！彩りよし！栄養よし！

ワンランク上のお弁当

夕食の残りをアレンジしてちょこっとグレードアップ。10分で作ったとは思えないお弁当。1週間のお弁当コーディネートが便利。水洗式米とぎ容器で、直接手でとがなくてもOKだからネイル中にGOOD★。

- アスパラベーコン巻き
- チキンパン粉ソテー
- かぼちゃのメープル風味

GOODS
式米とぎ容器・雑穀米
g×10袋）

V CB1 パスタ 5号目に変更

麗子's カスタマイズ

GOODS
ロデッシ（ショートパスタ）
エクストラバージン
オリーブオイル
乾燥ポルチーニ

いつもの素材でほっこり

和風パスタレッスン

おうちごはんでも、おもてなしでも

- 生乳ごまクリームパスタ

VI BS1 スイーツ作り 5号目に変更

麗子's カスタマイズ

GOODS

誕生日やクリスマスに！

イベントスイーツレッスン

二方型
ケーキ型

このラインナップで ¥17,880（税・送料込） 1号あたり ¥2,980

麗 "一生もの"のスキンケア レッスンを 麗子がカスタマイズ！

高垣麗子カスタマイズ1

冬の乾燥や気温の変化に負けない肌を作りたいならコレ！"一生もの"の美肌を目ざしながら、生活習慣を見直したいから「エイジング」もプラス！　さらに深刻なコリの悩みや、疲れに効く「東洋美容」のツボ押しもプラス。

麗子セレクト スキンケアレッスン

I BA1スキンケア

デイリーケアを見直して

一生使える"美肌ケア"を身につけよう！

市価1万円相当のイオンクレンジング美顔器がセットだから超おトク。朝・夜3分ずつのおうちエステで肌がプルプル。BOOKにはいつものお手入れを、スペシャルに変えるアドバイスがいっぱい！

GOODS
イオンクレンジング美顔器

II BE1「エイジング」4号目に変更

麗子's カスタマイズ

食事・睡眠・運動

若さを保つ生活習慣見直しレッスン

実年齢－5歳を目ざして！　女性ホルモンなどの目からウロコの知識をつけて「きびない女性」に。時間と重力に負けずに若さをキープできる、ライフスタイルの秘訣をスバリ伝授。

GOODS
フッ素樹脂加工の
オーブン皿・なべしき

ニット¥9,975（オンワード樫山（rosebullet））

III BA1スキンケア

気になる黒ずみや開きに対応！

つるり肌を維持する毛穴ケア

加齢とともにどんどん気になる毛穴の開きや黒ずみ対策。毛穴レスの基本である洗顔方法や、毛穴に効く基本ケアを徹底的に教えてくれる！　汚れがつまりやすい小鼻は、専用のブラシ&オイルでケア。

GOODS
小鼻専用クレンジングブラシ
オイルクレンジング
収納透明ポーチ

IV BH1「東洋美容」2号目に変更

麗子's カスタマイズ

GOODS

体の不調に！疲れをリセット！

ツボ押しレッスン

肩こり・冷え・むくみで悩んでいる人にイチオシ。気になるカラダの不調にツボ押しをわかりやすく解説。手軽にできて即効性がうれしい。悩み別ツボ押しカタログ付き。このツボ押しは、押しやすいよ～。

ツボ押しグッズ 2種類
アロマエッセンシャルオイル
（グレープフルーツ）約3ml

V BA1スキンケア

マッサージと生活習慣で **たるみケア！**

GOODS

キュッとあがった輪郭に

小顔は永遠の憧れ！「フェイササイズ」で表情筋を鍛えたり、ゴージャスな24金仕上げの特製スプーンでマッサージ。徹底的に小顔を目ざし、たるみ・ゆがみをなくせるように"生活習慣"を見直せるよ！

24金仕上げ
フェイスケア用
特製スプーン

VI BA1スキンケア

スキンケア黄金の要！

しっとり保湿ケアで ゆらがない肌へ

美肌には保湿が不可欠だけど、正しい方法って意外とわからないもの。正しい保湿ケア法や、水分を入れる前の角質ケアなどをしっかりレクチャーしてくれるよ！　読めば読むほど納得できたよ！

GOODS

フェイススチーム用タオル
レッスン全体のグッズ用仕切りボックス

このラインナップで ¥20,880（税・送料込） 1号あたり ¥3,480

How to レッスンカスタマイズ★サービス

12/14(月)まで!

ナント! 全6号の内容のうち、最大2号分まで「交換可能レッスングループ」(下記のHPを参照してね)から選んで交換して、自分専用のレッスンにカスタマイズできちゃう。期間限定のスペシャルオーダーシステム!! まさにハピコレからのクリスマスプレゼントだね。

もちろんカスタマイズしないお申し込みもOK

レッスンカスタマイズの例

麗子オリジナルなら…

10分お弁当カスタマイズコース

- Ⅰ 10分お弁当1号目
- Ⅱ 10分お弁当2号目
- Ⅲ 10分お弁当3号目
- Ⅳ 10分お弁当4号目
- Ⅴ 10分お弁当5号目
- Ⅵ 10分お弁当6号目

カスタマイズ
和風バスクレッスン
和風バスタイムで
カスタマイズ!!

カスタマイズ
イベントスイーツレッスン
パーティーのために
イベントスイーツで
カスタマイズ♪
クリスマスケーキも
作ろう
ミニ丸型ケーキ型
前毛

トレス¥78,750(Little New York 明治通り店〈SUE WONG〉) ファーティペット(私物)

イベントの多いこの季節は、やりたいことがいっぱい。みんなにもっともっと楽しんで、HAPPY♥になってもらいたい! 今回、麗子が選んだオリジナルレッスン1と2は、私のイチオシレッスンなのでぜひ参考にしてね。

COOK・LIVINGのカスタマイズ → COOK・LIVING スキル申込者専用 交換可能レッスングループ

BEAUTYのカスタマイズ → BEAUTY スキル申込者専用 交換可能レッスングループ

いずれも15種類から2つまで選んでカスタマイズできます。劇的アイメイクレッスンや、下半身引き締めワークアウト、ネイルアート初級レッスンなどのクリスマスに必須のレッスンもたくさんあるよ。

チャンスは今! 12/14(月)までがおトク★

全員プレゼント!

秋限定 プチレッスン BOOK&GOODS

今始めた方全員にプレゼント。BOOKは、あったかディナー&スイーツレシピや血行をよくし、くすみもなくせるハンドマッサージ法など、うれしい情報がいっぱい! GOODSは、この季節にピッタリの紅茶とネイルカラーを1つずつ厳選してお届け!

※どの組み合わせで届くかは、「ハピコレ編集室」にまかせてね。

※詳しい内容に関しては、すべて下記のHPをご参照ください。
●入会金はいただきません。「レッスンカスタマイズ★サービス」でのお申し込みも入会金は無料です。
●お申し込み受付後10日前後で、カスタマイズしたレッスン全6号分を1回でゆうパック(段ボール)でお届けします。 ※1か月ごとのお届けはできません。お申し込み受付後、10日前後でお届けします。
●お支払いは商品が届いてからの後払いです。

コート¥55,650・ワンピース¥29,400(アプワイザー・リッシェ)、バッグ¥12,600(Little New York 明治通り店)、ヘッドアクセ¥15,750(ギャップインターナショナル〈コレットマルーフ〉)、バングル各¥2,400(アクセサライズ 原宿店〈アクセサライズ〉) タイツ:私物

申し込みは今スグ!

http://AneCan.TVのトップからもハピコレHPが見れるよ♥

ケータイからは下から、カンタンに入れます →

http://happy.benesse.ne.jp/

ハピコレ 検索

ケータイ・パソコン、どちらからでもOK

お申し込み時にご確認ください。

お申し込みコード B1304

事業者/(株)ベネッセコーポレーション
〒700-8686 岡山市北区南方3-7-17

お問い合わせ先 ハピコレ 0120・959・850
通話料無料 朝10時~夜9時
(日曜・祝日・年末年始(12/29~1/3)を除く)

・携帯電話からもつながります。
・「AneCan」12月号を見たと最初にオペレーターにお伝えください。
・一部のインターネット回線からは、☎043・299・4616へおかけください(ただし、通話料がかかります)。
※番号はよくお確かめのうえ、おかけください。

Benesse LifeSmile

※レッスンの効果には、個人差があります。
※ここで紹介した商品のデザイン・名称・内容等は変わることがあります。
※撮影に使用した小物等はつきません。
※この商品は18歳以上の方を対象としたものです。
※商品の不良・不備以外、お客さまのご都合による返品はご遠慮ください。

撮影:HOSE(モデ
野望(静物) スタ
入江未悠 ヘア
増田貴久(TECH
デル:高垣麗子(ホ
デザイン:井出陽子
office-yamamoto

提供/ベネッセコーポレーション 0120・959・850

Q. 毎日を100%楽しんでいる
マヤケイのお気に入りアイテムは?

A. お部屋がパッと華やぐ
東芝ノートPC
dynabook TXが
お気に入り。

部屋に置くものはデザインにとことんこだわりたい。「dynabook TX」は、乙女ゴコロを刺激するピンク一色!

New Design

慧美网
hudie.com

慧美网
vimee.net

マヤケイ流

知的Cuteな

PCと送るHAPPY LIFE

ハッピーライフ

スタイリッシュなデザイン&高性能で人気のノートPC、東芝「dynabook」から、インテル® Core™2 Duo プロセッサー搭載の新しい「dynabook TX」が登場!
㊙レディ憧れのマヤケイに、ノートPCと毎日を楽しく過ごすヒントを教えてもらいました。

huo蝶网 com

↑パンツ¥14,175(ラグジュエル)、
ニット・ピアス・ネックレス／私物

Q. 家での一番好きな時間は

A. ワイド画面&高音質の「dynabook TX」で大好きな映画を観ている時間!

ブルーレイ ディスクも再生できる「dynabook TX」で、お家で映画を観るのがマイブーム。型16:9のワイド画面は、ノートPCとは思えないほど迫力満点。「harman/kardon® スピーカー」などの高性能サウンド技術が入っていて音もGOOD、ブルーレイをとことん楽しめちゃう。

インテルの高性能CPU搭載で、ストレスなく操作ができる!

intel CORE 2 Duo inside

「dynabook TX」は、処理性能が高い「インテル® Core™ 2 Duo プロセッサー P8700」を搭載。高画質の映像をより快適に観られるんです。また、インターネットやメールなど、複数のアプリケーションを同時に開いていてもサクサク操作できるのも魅力的♥

Q. 毎日忙しいマヤケイだけど、どんなところでショッピングしてるの?

A. 多忙なスケジュールの合間でも気軽にできるネットショッピング!

いろんなブランドをチェックできるネットショッピングが大好き。今日もバッグに合う洋服を検索中♪「dynabook TX」なら、テンキー付きで数字の入力がカンタン。タッチパッドのON・OFFボタンが付いているから、間違って触っても他のページに飛ぶことがないんです。

↓バッグ[ピンク]¥11,550(ジネス アトレ恵比寿店(ジネス))、[パープル]¥12,600(グレースコンチネンタル 渋谷パルコ店(DIAGRAM))

↑ワンピース¥26,
ネス アトレ恵比寿
ス))、バッグ／私
クレス¥33,600(S
Jupiter GOLD LA

→パンツ¥21,000(DEARA
K&Gabriel(DEARA))、ネッ
クレス¥42,000(SMOOC
H(Jupiter GOLDLABEL))、
ブラウス・ピアス／私物

Q. 毎日をさらに楽しむためにこれからしたいことはある?

A. ecoライフを送りたい!

自分たちが住む地球は、自分たちの手で守らないと、と最近ecoに開眼! まずは身近なところで植物を育て始めました。これからどんどんecoライフを広げていきたいです。

New System

「dynabook TX」にはecoボタン機能があるので、ワンタッチで省電力モードに切り替えが可能。さらにPCの消費電力の増減をグラフで見ることも。省エネを実感できて、楽しくecoできちゃいます。

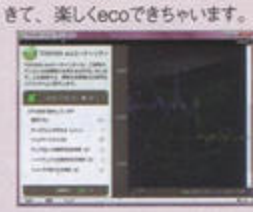

撮影／[illegible] スタイリスト／亀 恭子
ヘア&メーク／志賀玲伸(air-s) モデル／真山景子(太陽事務所)
デザイン／芝山智津子(AD-BIRD) 構成／長谷川万里子(AD-BIRD)

協力／インテル http://www.intel.co.jp
東芝
フリーアクセス0120・97・1048(9:00~19:00)
http://dynabook.com

東芝ノートPC

「dynabook TX」は、選べる3色!

ピンク×ドットの「Sweet Pink」のほか、上品な印象の「Luxe White」、クールな雰囲気の「Precious Black」から選べます。インテリアに合わせて選んで!

米粉 OVE

hudie.com

今ハマっているのが、ズバリ"米粉"。

米粉とは、名前のとおり"米の粉"で、うるち米を砕いて粉にしたもの。

だから満腹感もグッと増すし、とってもきめ細かい

さらさらパウダーなので、ふるいにかける必要がない

お手軽なところもお気に入りです。

米粉のエライところは、油を吸収しにくいから

揚げ物やお菓子づくりのときに使うと

味は変わらないのにとってもヘルシーに仕上がるところ。

だから私は、小麦粉→米粉にチェンジして

「食べない」ではなく、「工夫しておいしく食べる」を実践中です。

3.米粉でつくるアップルティーのパウンドケーキは、ふと思い立った夜につくって翌日の撮影現場にも持っていきます。4.トマトとバジルを載せたピザも自信作！ OFFのときや仕事が午後からの日のブランチにします。

"食"こそが私のエネルギー

3回目になったこの連載。今回は、食べることが大好きな私だからこそ大事にしている食のこだわりや健康法について、日々思っていることや実践していることをお話します。

5.6.起きてからまず最初に口にするのはフルーツ。むくみ取りにもイイみたい♪ 7.かわいい花を見つけたり、散歩は四季を感じられるところもステキです。

楽しいから続けられるコト

しっかりと食べて、適度に動く。

これが、私が目ざしている

適度な脂肪と筋肉がついた締まった体に

なれるセオリーかなと。

だから朝晩合わせて60分のさくらとの散歩も

さくらのためはもちろん、

私の健康生活にも欠かせない時間になっているんです。

食べることも運動することも心から楽しんで

できるから、ストレスとは無縁ですっと続けられる。

女のコの体と心のキレイのためには

やっぱり毎日の丁寧な暮らし方が大切ですよね！

NEWS

「アトリエ・ボッサ・コンシャス／冬ボッサ」のジャケ写、やってます

「ワムの『ラスト・クリスマス』やドリカムの『WINTER SONG』などの名曲を、クラブ系ボッサでカバーしたHAPPYなアルバム♥」¥2,000（ワーナーミュージック・ジャパン）

おなじみ、シバタロウのメーク♪

1.2.和洋中なんでも、基本的にはそのときに食べたいものをつくりますが、撮影が続くとどうしても野菜ハイになるから、肉だくさんの献立はよく並べます。おだしは昆布　かつお、いりこからきちんと取ってます！

丁寧な暮らしの中で、
高垣麗子が思うこと、
感じたことを綴ります。

麗子日和

第3回

文／高垣麗子（本誌専属）
デザイン／手嶌誠香（Beeworks）
構成／岩附永子

「食べる」が私の健康法

私は食べることが大好き♥ というか、食いしん坊だということは、AneCanやブログを読んでくれている方たちはよくご存じだと思いますが（笑）。
モデルという職業柄、「食べることが好きなんです！」と言っても、実際はあまり食べてないんでしょ～なんて思われがちですが、
私は、食欲も食に対するこだわりも人並み以上。

「食」は人間の生活の中でとっても大切な要素だと思っています。
だからこそ、食べ物に少しだけ気をつけたりと
自分ができる範囲のことを少しずつ実践しながら
食べることを毎日楽しんでいるんです。

自炊＝ストレス発散

自分の体と心の状態をいつでも健康に保つのが
女性として美しくなるためのコツだと思うのだけど、
私にとっては、「自分の食欲に忠実に従う」ことが
自分に合ったベストな健康法だと気がつきました。

自炊は買い出しから後片付けまで、どうしても手間と時間がかかるけど、だからこそ食べ終わったときの満腹感が得られるし、料理に熱中している時間って
余計なコトを考えないから、忙しい毎日の中で
自分を解放してあげられる大事な時間になるんです。
おいしい物を食べて、ストレス発散にもなって
まさに一石二鳥の至福の時間♥

vimee.net
蝴蝶网
hudie.com

薔薇色の夜を。

第5夜

クマさんからのプレゼント

唯川恵

「子熊に会えるの？」

夏帆は軽井沢駅の改札口まで迎えに来てくれた彼に、興奮気味に声をかけた。

「冬眠から醒めた雌熊が、子熊を2頭出産していたんだ。ほんと、可愛いよ」

まるで自分のことのように、彼は日焼けした顔を崩して嬉しそうに笑った。

「今夜は高峰高原にあるホテルに予約を入れてあるので夕食を一緒にしよう。明日は約束通り、早朝から浅間山登山だから」

夏帆のザックを手に取って、彼は駅の北口ロータリーに向かいながら言った。

去年の晩秋だった。

学生時代の親友の結婚式で初めて憧れの軽井沢に行った。結婚式と披露宴を終えた翌日、夏帆は一人で紅葉の美しい雲場池や白糸の滝など、観光名所の散策を楽しんだ。

夕方、軽井沢に詳しい会社の友人から「ぜひに」と勧められた地元の小料理屋に足を運んだ。

カウンターだけの小さなお店だった。奥の席に座ると、親爺さんが地元の食材と料理方法などの説明をしてくれる。どれも美味しそうなので、思わず見とれて聞いていると、髭が伸びボサボサの髪で、大きなザックを背負った熊が入ってきた。

入り口でザックを放り投げるように肩から降ろすと、カウンターの真っ黒な顔を夏帆に向けてから隣に腰掛けた。

「クマさん、今年の仕事は終わりかい？」

親爺さんが声をかけると、メニューを覗いていた彼が返した。

「昨夜遅くに穴に入った。これから冬眠に入るので仕事は終わり。ここで飯食ってから、今夜の新幹線で東京へ帰る」

「この人は熊と一緒で、冬眠すると東京に帰って、熊が目覚める春にはここに戻ってくる」

親爺さんは笑いながら、料理を夏帆と彼の前に置いた。

「観光ですか？」

彼は出てくる料理を食べながら、夏帆に話しかけてきた。

「昨日は友人の結婚式で、今日は観光です」

「浅間山には登りました？」

「登山ってしたことがないんですが」

「山はいいですよ、珍しい野生の動物や植物と出会えて……。あっ、僕はツキノワグマの生態を研究している、稲熊という者です」

慌てて彼は胸のポケットから名刺を取り出した。

「稲熊さんを略してクマさんですか」

夏帆は名刺を見ながら納得したように小声で呟いた。

「いや、風貌が熊に似ているからでしょう」

「だから、35歳を過ぎても彼女ができないんだなぁ」

親爺さんに突っ込まれ、彼は照れ臭そうに頭を掻いた。

それから親爺さんを交えて、クマさんの熊談義が始まった。

春に冬眠から醒めた熊は、山菜や木の実を求めて奥山から里山

vimee.net

ゆいかわ・けい●1955年、石川県生まれ。84年『海色の午後』でコバルト・ノベル大賞を受賞、デビュー。
2001年『肩ごしの恋人』で直木賞を、08年『愛に似たもの』で柴田錬三郎賞を受賞。ほか著書多数。

ら、お腹いっぱい食べて、雌熊は冬眠中に穴の中で出産する。

「特に、7月に生るヤマグワの木の実が大好物なんです。赤い実が少し黒ずんできた頃が甘くておいしい。食べたことあります？」

身振り手振りを交えて話す彼の姿を見ていると、確かに熊の風貌と重なって見えてくる。

今まで怖い動物としか思っていなかった夏帆は、話を聞くうちに不思議と自然の中で生きる熊に親しみを感じていた。いや、それ以上にクマさん自身に惹かれていく自分に気付いていた。

「こんな話に興味はないですか」

黙って頷くだけの夏帆が退屈そうに見えたのか、彼が突然聞いてきた。

「自然は好きだし、山野草や高山植物にも興味あるんですが、ただ、山に一人で登る勇気がなくて……。でも、東京の実家では薔薇を栽培しているんです。私が生まれた時に、記念にって母がたくさん植えて、それ以来ずっと大切に育ててるんです」

「誕生記念に薔薇か。素敵なお母さんですね。よし！　来年の6月、僕が新緑の美しい浅間山を案内しますよ。自然の素晴らしさを、ぜひあなたに見せてあげたい」

彼は話しながら腕時計を見た。

「いかん。新幹線の時間だ。良ければ名刺のメール・アドレスにでも連絡ください」

彼は慌てて席を立つと、ザックを担いで店を飛び出して行った。

写真＝下林彩子

東京で会うようになった。

夕陽に彩られた新緑の山々が浮かぶ、見晴らしのいいレストランで食事を終えた。

部屋まで送ってもらった時、彼が小さなリュックから一本のボトルを取り出した。

「これバーボン・ウイスキー。お誕生日の記念にプレゼントしようと思って」

夏帆は驚いて彼を見上げた。

「どうして6月が私の誕生日って知っているの？」

「最初に会った時、記念にお母さんが薔薇の栽培を始めたって言っただろ。6月の誕生花は薔薇。だから、きっとそうだと思った」

夏帆はそのボトルを手に取った。黒いラベルに4つの薔薇が描かれてある。

「フォアローゼズ……」

「そう、ほのかに果実のような香りがする大人の薔薇を、君にプレゼントしたかったんだ。じゃ、明日の朝、ロビーで」

背を向けた彼を夏帆が呼び止めた。

「私の30歳の誕生月。登山を終えたら、私と一緒に飲んで祝ってくれる？」

彼が振り返って微笑みながら大きく頷いた。

その笑顔と、この4つの薔薇が、クマさんからの大切な贈り物。

薔薇色の夜を。
Four Roses
フォアローゼズ

プレゼント付き!!

AneCan Marketing アンケート やってます!

よりよい誌面をつくるために
みんなの声を聞かせてください!

今月号の下記ページを見て、
各QRコードからアンケートに答えてね♥
しめきり:2009年12月6日(日) 24:00

抽選で
300名に
AneCan特製
図書カード1,000円分
プレゼント!

●アンケートへの回答は、おひとり様
各社1回ずつとさせていただきます。
※図書カードのデザインは異なる
場合があります。

蝴蝶网
hudie.com

エスティローダー

P.176~P.177を見て GO!

花王

P.226~P.227を見て GO!

ユニリーバ

精美网
meiet

P.270~P.275を見て GO!

コスメデコルテ

P.282~P.286を見て GO!

M・A・C

P.292~P.295を見て GO!

※厳正な抽選のうえ当選者を決定し、賞品の発送をもって発表にかえさせていただきます。
※雑誌公正競争規約の定めにより、この懸賞に当選された方は、この号のほかの懸賞に当選できない場合があります。※ご記入いただいた個人情報は、賞品発送のため、また発送に必要な情報の確認のために利用し、そのほかの目的では利用いたしません。抽選にもれた方は直ちに、当選された方のものは賞品のお届け後速やかに破棄し、6か月を超えて所有することはありません。

誰と過ごす!?
冬の90デイズ♥

姉レディ1,000人のお仕事&恋愛

秘レポート

「仕事の息抜きにしていることは?」「お化粧直しは1日何回?」「今と5年前のつきあう条件は?」etc. 生活の大半を占める仕事と恋愛の最新事情を、電話&FAX&メール&面接調査で徹底調査してきました!

撮影：深山博幸　ヘア&メーク：阿部知洋(HAIR DIMENSION1)、西田悠平(HAIR DIMENSION4)　デザイン：大鐘香織子(Boewonx)　撮影協力：井手ようすみ　構成：山中ゆうき、久加すみれ、大塚 明

蝶网 Vimee.net
蝴蝶网 http://www.vimee.com

姉レディのお仕事事情が丸わかり♥

毎日HAPPY&ACTIVEに働く姉レディのお仕事現場に大密着!! オフィスでの目線だけにとどまらず、ロッカーや引き出しの必需品、仕事中の息抜き方法、アフター7の楽しみ方まで、さまざまな実態をお見せしちゃいます。

Q1 朝起きて、すぐすることはなんですか?

ちなみに!! 起床時間は平均6:54

1位 コップ1杯の水を飲む 38%
2位 シャワーを浴びる 23%
3位 TVのNEWSをチェックする 17%

朝イチですることは、水分補給&シャワーを浴びてスッキリするということで、目を覚ますための行動が上位にランクイン。ほかには朝食の準備、お弁当づくり、コーヒーを入れるなど、目覚めたら台所へ直行する人が多数。

姉レディは朝からこんなこともしています!!

ストレッチ

真壁貴子さん メーカー勤務・27歳

体を動かすことが好きなので、出勤の2時間前に起床し、『ズームイン!!SUPER』を観ながら、15分間ストレッチしています。毎日継続することが大切です。

造顔マッサージ

高木美佳さん 薬剤師・26歳

毎朝3分間のマッサージが日課! 田中宥久子さんのDVDを参考に、今では見ないでできるほどにマッサージをマスターしました。むくみが取れて小顔効果も!!

ドーナツ+豆腐

中嶋美友紀さん 看護師・24歳

スイーツが大好きなので、高カロリーのドーナツやケーキは朝食でとることにしています。おかずにはヘルシーな豆腐でカロリー調整?しています(笑)。

お茶漬け

森 咲子さん 秘書・25歳

毎晩自炊をしているので、翌朝に残ったごはんで朝食をつくります。食欲がなくても、お茶漬けならサラサラ食べられるし、後片付けだって楽チンですよ!!

グレープフルーツ

美肌に欠かせないビタミンCが補えるグレープフルーツは、冷蔵庫に常にストックしています!! 毎朝食べていたら、肌の調子も絶好調に♥

服部 純さん 銀行勤務・24歳

Q2 朝食は何を食べますか?

1位 トースト派 39% 2位 ごはん派 33% 3位 食べない派 12%

手間がかからないトースト、腹もちがいいごはん+味噌汁が朝食の人気メニューに。低血圧の人や朝てる時間がない人は、野菜ジュースや飲むヨーグルトなどの飲み物だけで済ませてるんだとか。

Q3 通勤中にしていることはなんですか?

1位 ケータイのメールを返信 34%
2位 音楽を聴く 26%
3位 読書 23%

行きも帰りも通勤中は返信できなかったメールを確認し、返事を打つ人が多かったです。音楽はその日の予定でジャンルを聴き分けている人も。通勤時間が長い人は、小説や自己啓発本などの読書が人気!

ちなみに!! 通勤中に痴漢にあったことは?

最多は10回

約4割の人が痴漢にあったことがあると回答。満員電車ではドア付近に立つと狙われやすいので、要注意!! なるべく女性専用車両に乗るようにしましょう。

姉レディは電車でこんなこともしています!

iPodで映画鑑賞

iPod classicは200時間の動画を取り込むことができて◎! 往復で通勤に2時間以上かかるので、見逃したドラマや最新映画をダウンロードし、通勤時間に映画鑑賞しちゃってます♪

脱ノロ久美子さん 音楽関連会社勤務・27歳

ネットショッピング

残業で遅くなると百貨店で買い物することができないため、ケータイサイトで洋服をチェック! 2~3日で商品も届くし、時間つぶしに最適!

鈴木麻衣子さん 不動産会社勤務・29歳

本日の仕事のシミュレーション

通勤時間は15分。今日やらなきゃいけない段取りを確認していると会社の最寄り駅に到着! 優先順位を決めておけば効率もUPしますよ!!

豊川かおりさん メーカー勤務・26歳

Q4 仕事中の服装は?

は約3割で、私服の姉レディが目立ちました。職種にもよりますが、オフィスデニム&ミュールがNGという会社が一般的。なかには、ミニスカやカラータイツもOKと流行を通勤服に取り入れられる人たちも!

仕事中の足元どうしていますか?

パンプスからスニーカーに履き替える

歩き回ることが多いので、デスクに歩きやすいペタンコ靴を3足常備しています。その日の服装に合わせてローテーションできるのがうれしい◎!

冬場はコレ!! 平井麻美さん 官庁勤務・28歳

「星スタッズ&スエード生地が気に入って最近で購入しました」

ビーチサンダルのようなビーチフィットシューズを愛用♥

AKAISHIのアーチフィッターは回復に勤められて購入したもの。ストッキングをはいていても滑りにくいだし、むくみが取れて、履き心地もGOOD♥

姉 智子さん IT関連会社勤務・26歳

3年間履いているのでボロボロ…

↑「甲部分がストレッチ素材だからむくんでもOK。¥5,480だったかな」

制服のメリットは?

私服が汚れない!!

仕事柄、水や土に触れることが多いんですが、制服があれば汚れることを気にしないでOK! 冬場は寒いのでインナーにユニクロのヒートテックを♪

徳井奈穂美さん 秘書・26歳

気持ちの切り替えができる

職場で白衣に着替えると、気持ちが引き締まるんです。オンとオフがきちんと分けられるし、毎週クリーニング業者が引き取りにきてくれるので洗う手間もナシ♪

長谷聡美さん 歯科医師・30歳

何を着て行ってもOK!

会社に着いたらロッカーに直行して制服に着替えるため、上司に私服チェックされる心配もなし。自分の好きな服を着て通勤することができるので楽チンです!

Q9 現在の年収は?

平均¥393.5万

ちなみに!! 満足してますか?

月収は6年目で平均¥24万、年2回のボーナスが計¥100万前後でこの結果に。"生活ができるお金があればOK。派、"もっと稼ぎたい。という上昇志向派で意見が分かれました。

Q10 1日の労働時間は?

平均8.3時間

フルタイム勤務の人は残業を入れると16時間超えなんていう働きマンもいるこの結果、平均すると姉レディの労働時間は1日約8時間程度、週5日勤務の人がほとんどで、お休みは土日祝の週2日休の人が約6割、平日2日休みが2割、そのほかシフト制、不定休という内訳でした。

Q11 1か月の残業時間は?

平均15.9時間/月

か月で約16時間という結果で、残業まったくないと回答した人は約半最多の人が月5時間以下です。残業は、う会社は仕事を効率よく終らせるスタンスが好まれているか。

今の仕事を選んだ決め手は?

やりたい仕事だったから
安定していたから
福利厚生がしっかりしているから

選ぶいちばんの決め手となるのは、仕事内容。やりたいと思う仕事じゃないと続かないから。と収が圧倒的! 就職氷河期や不況を経験していそ、安定を求める姉レディも多い様子。

姉レディのお仕事

hudie.com

Q5 仕事中は何を飲みますか？

ちなみに!! 姉レディは仕事中に、2杯のコーヒー、1杯のお茶、1杯の水を飲んでる様子
労働時間9時間中、平均、マグカップ計4杯の飲み物を飲むことがマストだと

小西さやかさんのドリンク日記

＼1日3ℓのドリンクは当たり前!!／

小西さやかさん
化粧品会社勤務・30歳

10:00 いちごのヨーグルトドリンク

→「キヨスクで買ったヨーグルトドリンクが朝食替わり…。一応、ヨーグルトを食べた気分になれますよ」

11:30 むぎ茶

←「大人をたくさん扱うようにしているので、コンビニにあるパックのお茶を一本買いするのがお決まり」

13:30 コーヒー

←「商談時はお客様に飲み物をお出しするので、私も一緒にコーヒーを飲みます。集中力もUPし、仕事がはかどりますよ」

20:00 キャラメルマキアート

→「甘いマキアートでプチ贅沢♪ グランデサイズを買っておくと、残業中もお腹が鳴らずにすみます(笑)」

依田美咲さんのドリンク日記

＼スイーツ好きはドリンクも甘党♥／

依田美咲さん
不動産会社勤務・27歳

09:20 コラーゲンドリンク

↑「年々減少していく(笑)コラーゲンは、積極的に摂取。引き出しに缶ごとストックし、味が濃いものに混ぜて飲んでいます♪」

12:00 ハーブティー

→「リラックスするハーブティーをお昼休憩に注入。同僚のお土産でいただくことも多く、デスクに常備♪」

15:00 キャラメルフラペチーノ

←「会社の近くにスタバがあるので、疲れたときに中毒けをします。キャラメルの甘さが体に染み渡ります♥」

19:00 ミルクココア

←「会社の自販機は無料なので、飲みたい放題！ 残業のときは、温かいココアで空腹を紛らわします♪」

松木淳美さんのドリンク日記

＼健康を意識したドリンクチョイス／

松木淳美さん
看護師・26歳

11:00 紅茶

↑「アールグレイが好きなので、タンブラーで紅茶を持参。通勤途中や朝イチのMTG終わりでブレイクしています♪」

14:00 コントレックス

→「通勤途中に2本コントレックスを購入。仕事中も水分補給をしています♪ 体を冷やしたくないので、常温で飲むのが基本です」

19:00 コーヒー

←「退職した同僚がプレゼントしてくれたコーヒーメーカー。夜勤明けでも挽きたてコーヒーを飲んで、乗り切ります!!」

22:00 まろやかりんご酢

↑「自販機で買えるまろやかりんご酢は、健康果実酢で飲みやすく、脱気も兼ねて一石二鳥!! 宿勤のお供として定番ドリンクです」

神谷由美さんのドリンク日記

＼美肌になるためのドリンクが必!／

神谷由美さん
通信関連会社勤務・28歳

09:00 ビタミンCドリンク

→「朝時間を削るために、ケースで購入♪ 1本ずつ飲み続けてたら白肌になったと言われるように♥ 水に簡単に溶けて、飲みやすいです」

13:00 ブルーベリーティー

↑「同僚からのお土産でもらった台湾産のフレーバーティー。甘いものを欲してるときによく飲みます。タンブラーは雑貨屋で購入しました」

15:00 アミノコラーゲンドリンク

↑→「クセがなく飲みやすいのでお気に入りのプレミアムタイプ。飲むと飲まないとでは、肌のハリが違います♪」

辰ノ口久美子さんのドリンク日記

＼大好きなコーヒーは1日3杯以上／

辰ノ口久美子さん
音楽関連会社勤務・27歳

09:30 KONAコーヒー

→「ハワイ産のこだわりコーヒーが揃うお気に入りの店。朝イチのブラックが一日の始まりです」

12:30 KONAコーヒー3杯目

「パントリーベア」で挽いてもらったコーヒーを入れます。タンブラーはフタ付きなので、1時間以上は温かい状態で飲めます♪

13:30 健康野草茶

＼机の引き出しに常備／

↑「ご褒時はお茶菓子も。雑物屋展で購入♪」

16:00 アールグレー

TDSで購入した紅茶は缶がかわいくてデスクにディスプレイ♥ 茶葉なので、お茶パックも常備しています

Q8 ランチは何を食べる？

お弁当 平均2.2回
外食 平均2.1回
社食 平均1.2回

週平均だと、飽きないようにお弁当と外食を交互にしている人が多く、大きな差はナシ。給料日前になると金欠のため、仕方なく同僚と社食へ駆け込む…なんて声も。

こんなお弁当食べてる人も!!

機内食

辻本やすえさん
航空会社勤務・25歳

客室乗務員なので、フライトのときは機内食ランチになります。和食と洋食をチョイスでき、内容も変わるので飽き知らず♪

ガーデンランチ

ランチタイムが自由に取れるので、天気がいい日は二子玉川の芝生広場でランチすることも

平野宏枝さん
ビューティーコーディネーター・24歳

給食

↑「子供たちと一緒に毎日給食を食べています。栄養バランスがきちんと考えられて、安心です」

Q7 ロッカーの必需品はなんですか？

ちなみに!!

1位 ストッキング 32%
2位 傘 27%
3位 制汗スプレー 13%

自分のロッカーありますか？
NO 15%
YES 85%

8割以上の姉レディはロッカーがあると回答。その中身は、伝線時に必ず予備のストッキング、エコバッグ、ストールやカーディガン、急な雨用の置き傘など、万が一に対処するためのアイテムを常備しているようです。

姉レディのロッカーを拝見!!

身だしなみGOODS

←「たっぷり収納できるので、アフター7に必要なアイテムもストック。ワンピやコテ、ネイルグッズに香水、急なお誘いにも即対応できます♥」

お客様を迎える立場なので、身だしなみには気を使ってます。しみ抜きシート&シワ取りスプレーは役立ちます

→「ロッカーが小さいので、仕事の資料はこまめに整理しデータ管理をしています。予備の傘、歯ブラシ、ストールを入れておけば安心かな」

上司が外出前に革靴にサッとひと塗りしていて"かっこいい♥"と思いマネっこした靴クリームは必需品です

野口 光さん
コンサルティング会社勤務・31歳

Q6 デスクワーク時の必需品はなんですか？

1位 ハンドクリーム 42%
2位 歯ブラシ&歯みがき粉 33%
3位 お菓子 27%

「オフィスは乾燥しているので、リップが欠かせない」という理由でハンドクリームが第1位。続いて、エチケットとして歯みがきセットを方になると小腹が空くという理由でお菓子がランクイン♪

SHOPカード&グルメ特集

姉レディの机の上を拝見

便せん&カード

仕事でお世話になった方へのお礼や郵送便にカードを添えるのは女性のたしなみ。手書きだと気持ちも伝わるし、相手にも喜ばれますよ

取引先との接待で使うお店やプライベートで行きたいお店をファイリング。値段、新橋など地区ごとに分けて整理しています

森田園子さん
商社勤務・25歳

沢渡美緒さん
音楽関連会社勤務・31歳

テプラ

↑「仕事をスムーズにするためには整理が大切。テプラで作成したラベルで作成し

Q15 あなたにとって仕事とは？ ○○○を教えて!!

自分の存在価値

おしゃれの源

社会との関わりになくてはならないもの

謙線

プライベートを充実させる糧

永井 彰さん
金融関連会社勤務・25歳

高橋晴子さん
設計事務所勤務・お歳

櫻澤玲子さん
メーカー勤務・28歳

屋部直子さん
金融関連会社勤務・32歳

山崎直子さん
不動産会社勤務・29歳

Q14 転職経験はありますか？

平均1.4回

NO 47%
YES 53%

半数以上の姉レディが転職経験アリなんだそう。スキルUPのための転職、結婚を機に派遣会社に登録したなど理由はさまざま。自分の生き方に合わせてワーキングスタイルを変化させるのが定着してきているようです。

Q13 会社を辞めたいと思ったことはありますか？

★急な残業でドタキャンしなくちゃいけないとき
★人間関係がうまくいかないとき
★プライベートを上司に干渉されたとき
★仕事内容にマンネリを感じるとき
★社風が合わないとき
★上司の気分で振り回されるとき

どんなとき辞めたくなりますか？

NO 42%
YES 58%

vimee.net

Q17 仕事の息抜き、何していますか？

- お菓子を食べる——41%
- ガルトーをする——32%
- 歯を磨きに行く——20%

姉レディがひと息つくのは、お昼も食べたし、退社までの中だるみで集中力が切れる15時前後。お菓子を配るふりをして、眼気覚ましに社内を歩き回ったり、仕事と見せかけて実はこっそり社内メールでガルトーしているとか…？ みんな周りの人に気づかれないよう、上手に息抜きするテクをマスターしていました。

姉レディはこんな息抜きもしていました！

…カフェでーっと

29階にある社カフェが、ランチリースペースに。隅めたり、同僚合わせてお茶し…です♥

…さん …会社勤務・

黙々ネイルケア

永井 彩さん 金融関連会社勤務・25歳

ひとりでできるし、狭い範囲にできるから集中力が高まります！

デスクの上にネイルセット常備！

…サージチェアでックス

なぜか女子更衣室に昔からある人気者。ドーム付きで寝顔も見られないんです！

横岸祥子さん メーカー勤務・28歳

美術館で右脳を刺激

依田美咲さん 不動産会社勤務・27歳

会社がミッドタウン内で、館内の美術館まで3分で行けるんです♪

Q16 化粧直しはいつ、どこでしていますか？

ちなみに!! 化粧直しの回数は平均2.8回

化粧直しをする場所
- 1位 会社のトイレ——51%
- 2位 自分のデスク——27%
- 3位 ロッカーの鏡——9%

姉レディのメーク直しを追跡!!

松木淳美さんの場合

仕事中は忙しいので、すき間時間にできるメーク直しを工夫しています

看護師・26歳

1回目 着替えた後 ロッカー前で

休憩までが長いので、オリジナルの化粧水でたっぷり保湿！

化粧水に精製水を加えて、自分にぴったりの保湿具合に調整します

2回目 移動中 廊下で

時間がないので、ポケットのミラーとリップで歩きながらケア！

リップはサベックスがお気に入り♥ 珍しいチェリー味をブラザで発見！ 香りが潤うだけで気分転換に

いちごミラーがポケットの必需品

3回目 食事後 休憩室で

仕上げは4種のハンドクリーム♥

夜用 朝用 …し用 集中ケア用

後半戦に向けしっかりお直し。ハンドケアも欠かしません！

片岡優香さんの場合

外出が多いので、臨機応変にメーク場所を見つけるのが得意になりました

マスコミ勤務・28歳

1回目 ランチ後 カフェトイレで

カフェやレストランのトイレってきれいだし、蓋があければ、アメニティも置いてあって、助かる！ 渋谷のロクシタンカフェは商品が試せるのでお気に入り♥

2回目 外出中 デパートのコスメ売り場で

人と会う前はデパートのコスメ売り場に寄って、ささっとお直し。ついでに新商品もチェックできて一石二鳥なんです♪

3回目 デート前 有料トイレで

コンセントがあって、コテも使えるので便利。乗り換える新宿の有料トイレ（¥100）をよく利用します。

河村直子さんの場合

内勤だし、ランチはお弁当派なので、メーク直しはほぼ社内で済ませられます

秘書・29歳

1回目 出社後すぐ 会社トイレで

朝は満員電車でもまれて顔がテカテカ…出勤したら朝の報告会も兼ねて同僚とトイレへ直行。顔も心もすっきりしてお仕事スタート！

2回目 ランチ後 自分デスクで

女優ミラーが欠かせません！

デスクメークの味方はうす暗くてもOKのライト付き「女優ミラー」。角度も変えられて便利♪

3回目 退社後 駅トイレで

イベント日はつけまつげを装着！ 知り合いに目撃されると照れるのでこっそり駅へ(笑)。

Q19 後輩とジェネレーションギャップを感じる瞬間は？

- 1位 テンションが高い——28%
- 2位 好きな芸能人が違う——22%
- 3位 平日にオールできる——21%

…こ、会社でかくれんぼしたいと言われたり、ジャニーズの話…られても、嵐かNEWSかわからなかったり…と、新勢力に…感させることもある先輩レディですが、話を聞くのがおもし…と新しい情報はしっかりとキャッチしているようです。

…成生まれ

…年入った場業が平成…

…さん …勤務

小室ブームが小学生

高木綾美さん メーカー勤務・27歳

カラオケでglobeの曲を熱唱したら小学校の…生総合的学習の…と言われ凹まずにいた！

Q18 会社の人とのコミュニケーション方法は？

1位 飲みに行く——38% 2位 ランチに誘う——29% 3位 あいさつをきちんとする——12%

姉レディはこんなコミュニケーションもしています!!

アンケート結果によると、会社を選ぶ条件は、収入の次に「人間関係」、転職の理由の第1位も「人間関係」でした。仕事とプライベートは分けつつも、ある程度、会社の人と仲がよいほうが仕事は上手くいくというのが平均的な考えのよう。会社は姉レディのコミュニケーション能力が試される場でもあるようです。

先輩と 美容マニアの先輩とコスメお試し会

美容好きの先輩に肌あれの相談をしたら、いろいろ教えてくれて、あっという間に1時間。それからランチも一緒に行く仲に♪ 会話のきっかけを相手の得意分野から始めると、一気に距離が縮まります！

お姉 智子さん IT関連会社勤務・26歳

上司と おやじギャグに点数をつける

点数は79点くらいの絶妙ラインにするのがコツ。辛口のコメントも笑顔だと許されます♥

豊川かおりさん メーカー勤務・26歳

同期と 最新プリクラを撮りに

中嶋美友紀さん 看護師・24歳

でか目や美肌の最新機能に興奮！ 携帯にも送信できる♥

後輩と まんがの回し読み

世代を超えて同じ話題で盛り上がれるからオススメ！「のだめ」と「NANA」が人気

吉澤紗由香さん 法律事務所勤務・27歳

先輩と あだ名をつける

神谷由美さん 通信関連会社勤務・28歳

あだ名つけは親近感がUP！ 先輩は、社内BBQでトウモロコシを焼く姿がどう見てもデキ屋。実際は、後輩にとっても慕われるいい人なんです

組長

ちなみに!! 上司はどうやって誘いますか？
1. 1位 普段の会話のなかでさりげなく——32%
2. 2位 落ち着いているときにメールする——28%
3. 3位 相談を持ちかける——13%

自分から上司を誘う人は全体の3.3%。気を使うので、ランチに誘うのがベストという意見が多！

Q24 朝の準備にかける時間はどのくらい？

平均1時間12分

最短30分 最長120分

ほぼ半数の姉レディが1時間前後と回答。朝の平均的な時間の使い方は、ニュースチェックが6分、朝食が22分、メークが14分、洋服選びが2分、髪のセットが18分など。メークは後でできるので、髪のセットを優先させるそう。

Q25 上司から飲みに誘われたら行きますか？

行くのは…
- ★ボーナスの査定時期のとき
- ★行きたいお店だったとき
- ★全員が参加するとき

断るのは…
- ★ワリカンのとき
- ★誘いが当日のとき
- ★気が合わない人がいるとき

Q20 急な仕事を頼まれたらどうしますか？

対処法
- ★できる範囲を伝えてから引き受ける
- ★とにかくがんばる！できる範囲で…

理由
- はっきり断るほうが迷惑もかけないし、親切！ だから

Q21 平日の帰宅時間は？

平均20:05

最早16:00 最遅0:00

…は、早めに家に帰る姉レディが意外に…とが判明！ 責任ある立場の人が…、平日はリズムを整えるという意見が多…屋が散らかっていると心も乱れる」、…のために自炊します！」と家事に…も急増中。

姉レディのお仕事

nude.com

Q20 アフター7、お休みの日は何をしていますか？

ちなみに!! 退社時間は？ 平均18:5

休みの日	友達とお約束日	ひとりお出かけ日	直帰する日
都内をサイクリング 運動もかねて、自転車で都内お買い物クルーズへ。お腹が空いたら表参道のカフェ「ロータス」に寄って塩こんぶチャーハンを食べます♪	**いろんな女子会を開催♪** 品プリ会 フラワー会 ホテルで同窓会やフラワーアレンジメントを教わるなど、情報交換できる女子会は元気の源！	**隠れ家オーガニック教室へ** マンションの一室にあり、家ですぐに取り入られるレシピが魅力。	**脚マッサージで体力温存** 忙しいときは、「エジプシャン」のクリームで脚のリンパを流してスッキリ。 全身や髪にも使えるんです
Wiiでまったり 家での充電日はもっぱら「Wiリゾート」。旦那ととりでハマってます！ 苦手な卓球がWiiと勝てる♥	**パン教室へ** 「ベターホーム」の銀座校に会社友達と通い、中レッスンでつくったパンは次の日のランチに持っていきます♪ いちじくパンが好評でした！	**公園でウォーキング** 最近、大きな公園の近くに引っ越したので、ウォーキング始めました★ 体が軽くなって、寝つきもよくなったみたい！	**じっくりセルフネイル** 残業のない日はネイルデ。ラメのグラデーションや逆フレンチがブーム！ デザインは読モ友達のブログを参考に
山でリセット 地元の友達と実家から車で約2時間の経泉県「権座の山」へ。温泉が舗装されているからカジュアルな普段着で行ける！	**ウワサのレストラン巡り** 大学の友達と会うときは、話題のお店に集合します♪ 手帳に情報収集	**ストックより道** 入浴剤も毎日使い分け 定番のビタミンドリンクと入浴剤はコンビニ&DSでまとめ買い！	**自分メンテナンス** 翌日、服の肌触りが違う！ 脱毛して「ハウス オブ ローゼ」のスクラブでマッサージするとスベ♥
ベッドで海外ドラマー気見 思いっきりだらける日は、「プリズンブレイク」をノンストップで鑑賞。ベッドにクッションをたくさん並べてソファっぽくすると◎。	**レディスデーは映画へ** 水曜日は女友達とガールズ系の映画を見に行きます。会社から近い六本木ヒルズの映画館は全席指定だし、シートも快適♪	**ヨガでむくみ防止** 家の近所のヨガ教室「LAVA」に通っています。お酒を飲むとむくみやすいので、飲み会の前日は必ず行くようにしています！	**週始めは家事に専念** 大好きなパーニャカウダには簡単に野菜スティックができる野菜カッターがお役立ち♪ 野菜スティック用

平野宏枝さん ビューティーコーディネーター・28歳 の場合	鈴木麻衣子さん 不動産会社勤務・29歳 の場合	服部 純さん 銀行勤務・24歳 の場合	加藤直子さん 受付・28歳 の場合
フリーランスなので、自分で仕事や休みを調整	土日休み＆水曜日はノー残業デーで17時退社	定時が17時半なので、平日も比較的余裕アリ	シフト制なので、週によっては休みも変わります

Q23 オフィスの自慢できるところは？

夜景がキレイ

森田園子さん 商社勤務・25歳

会社の26Fにあるフリースペースは、昼は打ち合わせ場所、夜は東京の夜景が一望できるバーに早変わり♪ 仕事後に部の同僚とよく飲みに行きます♥

デパートと直結

会社が大丸・松坂屋なので、帰りに必ずポイントコーナーへ立ち寄ります！ ポイントがたまるんです♪

薬局なのにおしゃれ

高木美佳さん 薬剤師・26歳

女性向けのウッディな内装で、雑貨屋と間違って入ってくるお客さまも。

Q22 仕事で、役得♥と思うことはありますか？

化粧品の開発を担当しているので、サンプルも含め、部屋には1万個を超えるコスメが。あまりの多さに実家にも化粧品部屋が2部屋できるほどなんです

化粧品会社勤務
小西さやかさん・30歳の場合
化粧品がたくさんもらえる

秘書
森 咲子さん・25歳の場合
1年中お菓子の山に囲まれている

毎日たくさんお菓子が届くんです。最新スイーツはデパ地下よりも充実!?

受付
矢田香苗さん・26歳の場合
イベントが無料に！

レーザーを扱う会社なので、提供したライブやショーに無料で行ける♥

Q21 ちょっと人に話したくなるお仕事は

秘書
尾高由紀子さん・29歳の場合
社長のワンちゃんのおむつ替え

栄犬コロンちゃんのお世話に社長室まで出張しています

音楽関連会社勤務
沢瀉美緒さん・31歳の場合
イブニングドレスで司会

年度末の決起集会は、六本木のラフォーレで、司会者は正装がお約束

お客様と社員のところまで案内するので、全社員の名前と顔を覚えるのが新人の仕事。今では背中を見ただけで誰かわかる社員マニアです

受付
大塚洋子さん・27歳の場合
300人の名前と顔を暗記

株データを提出しに大部屋へ。本物のSPを初めて見たときは感動しました(笑)

官庁勤務
平井麻美さん・28歳の場合
大臣室まで届け

Q30 YESの方に質問です。今の仕事を続けたいですか？

理由 ☆会社の福利厚生がしっかりしている

仕事はしたいけど、結婚や妊娠に対してないという のが本音のようです。

NOの方は…何したい？
- ★定時で帰れる事務
- ★自分のネイルサロンを開きたい！
- ★ネット販売など家でできる仕事

Q29 結婚しても働きたいですか？

理由
- ★ずっと家にいるとイライラしそう…
- ★人生にハリが必要！
- ★働いているほうがキレイでいられる

「家でじっとしていられないと思う」という理由で結婚しても働く人が圧倒的多数！

理由 ★子育てに専念したい！

Q28 最近、仕事中に恥をかいたことは？

1位 漢字の読み間違い……32%
2位 あせって噛んだ……12%
3位 思わずなまった……8%

「チークが濃くて、1日中「おてもやん」とからわれた」、「「産気づく」を「おしゃべりだ」と読んだ」と、メークのミスから伝説的な読み間違いまで、時にレディだって失敗することも。笑い飛ばして乗り切ることが大切なのことよ

「クリスマスパーティ」を「クリスマスパンティ」と言ってしまった

「子うです」「お腹へんしまってふとうだ」に…

秘書 26歳

Vimeo
胡蝶网
hudie.com

姉レディの恋愛事情最新リポート！

仕事も充実し一生懸命なのはあたりまえ。1,000人アンケートのトリは、さらに自分磨きもがんばる姉レディの恋を大調査！ 彼への満足度やフェチ、同棲経験についてネホリハホリ取材しました。

Q1 姉レディのリアルな彼への満足度を教えてください！（♥5段階評価）

学歴 やっぱりいつの時代も国立早慶がエライ!?

高木綾美さん
メーカー勤務・27歳

平均3.8

大学名はやっぱり重要。とはいえ、姉レディ半数の意見に「高学歴は変にこだわりがあって実力がイマイチ」、「名ばかり学歴の人もいる」と厳しかった！

身長 「自分より背が高いこと」が超基準！

平均3.9

香部恵里佳さん
商社勤務・23歳

ヒールを履くので私+15cmが理想です♥

とにかく「自分より高ければOK」という答えが9割を占める結果に！ さらに「彼の胸に頭がつくのがベスポジ」とどこまでもわがままな姉レディでした！

性格 姉レディがいちばん大事にしているポイントはココ！

稲田実波さん
海運会社勤務・26歳

平均4.3

「相手を尊敬できて、自分にいつも刺激をくれる相手と一緒にいたい！」という反面、「刺激だけでなく穏やかさも欲しい」と、ないものねだりな姉レディ。

収入 年収600万以上は欲しい!!

平均3.6

壬生麻美さん
メーカー勤務・21歳

今の年収よりもう少し後の伸びに期待！

デートで余裕がない姿を見ると100年の恋も冷めそうになります。そんな中、メンズに向け「愛があれば気にしない」という仏のコメントもありました！

顔 自分の好み＝イケメンとは限りません！

平均3.6

池田麻未さん
看護師・25歳

面白い性格で顔はカバーすれば大丈夫（笑）

顔のタイプに自分なりのこだわりをもつ姉レディ。一方で「自分のタイプでなくても長年一緒にいれば愛着がわく」という優しさあふれるコメントも！

姉レディの「彼を好きな基準」はこんなところ！

- ★知性（経済や時事に詳しいと、自分もがんばろうと思う）
- ★誠実さ（しっかりしていて、嘘がないまじめな人がよい）
- ★礼儀（食事の仕方、他人との接し方で判断！）
- ★家族（私自身が育った環境のように家庭を大切にして）
- ★男のロマン（男性には常にもっていてもらいたい）
- ★周りからの評判（同性からの評判がいいと信用できる！）
- ★結婚願望の有無（今これを探している段階！）

価値観
結婚してからいちばんモノをいうのは、"同じ目線で話ができること。

平田朋子さん
看護師・26歳

ちなみに!!
今の彼に点数をつけるなら？

100点以上	7%
100点	20%
90点以上	36%
80点以上	23%
70点以上	10%
それ以下	4%

彼とお互いにつけ合う点数が、100点同士だったら最高ですよね♥

小川さくらさん
輸入雑貨会社勤務・28歳

Q2 あなたはズバリ「どこフェチ」!?

1位 手 24%
2位 筋肉 11%
3位 声 7%

「電話の声と会ったときの声の差にしびれる」という意見が多数。そんなギャップにやられるみたい。惜しくも4位にもれたのが、「お尻」！ キュッと締まった派と肉づきがいい派に分かれて、触り心地が気持ちいいんだとか。女性にはない男らしさが見える部分にフェチズムを感じる人が多い模様。

姉レディは彼のこんなところも見ています！

手首～ひじまで
無造作にシャツをまくった部分に男らしさを感じます！

後ろ姿
男らしい背中に魅力を感じます！

好美万里子さん
会社受付・30歳

運転中の横顔
常に前を向いているから、視線が合わないもどかしさがイイ！

石垣里子さん
イベントコンパニオン・26歳

ちょっとだらしない感じ
きちんとしすぎるより、ずぼらなくらいがお世話してあげたくなります

メガネ
インテリっぽく、知的に見えるところがステキ

においや香り
彼が3日間くらい着たパジャマのにおいを嗅ぐと癒されてホッと安心します

ギャランドゥー
男の色気を感じちゃう♥

Yシャツの胸板
厚くも薄くもない人の、胸の開いたYシャツ姿はセクシーでひかれる！

髪型
テクノカット、金髪坊主など珍しい髪型も好き！

爪
いろいろ行き届いてる気がして、深爪を見るとドキッと♥

のど仏
女のコにはない部分で、セクシーだから

Q3 彼と出会った場所は？

1位 職場、会社 24%
2位 友人の紹介 14%
3位 大学・サークル 13%

続いて「長期間合コンばっかりに力入ってた」男のコと出会える合コンが4位。次の同窓会はサボらず行ってみよう！

藤井奈々さん
秘書・30歳

竹田里枝子さん
自動車関連会社勤務・28歳

私がゴルフ場受付

コンビニで知り合いと同棲入って！

Q4 今の彼と結婚考えてますか？

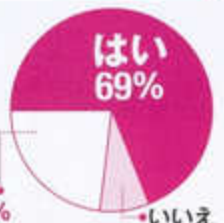

アンケートによると、多数の姉レディが彼と「長い時間一緒にいたいから結婚したい」と考えているよう。彼に冗談で「愛ってよ」と言い、それとなく探りをいれる人もいました。

なぜわからないの？

まだこの彼は結婚相手ではないと思い、距離を置いているという割合が多い。これは自分の人生をまだ自由に謳歌したい！ & 別れるきっかけがないことによる!?

Q5 彼の両親に会ったことはありますか？

ことになった きっかけは？
省旅行のついでに 挨拶をすることに の引っ越し手伝い 両親も来ていて ーバーで仲よく買 物中、偶然会った 婚式前の結納のため

考にした服装は？

AneCanなどのお呼ばれスタイルを参考にしつつ、最終的に彼ママ受けがよさそうな格好を彼と相談して決めるという意見が大半！

AneCanは参考にしますか？
すご… 61%

Q11 彼はいますか？

いる 81%
いない 19%

ちなみに!! 彼と会うのは平均週2回！

お決まりのデートパターンは、平日会社後1回、休日1回。デート以外にも習い事や資格取得の勉強など充実の毎日を送る姉レディが多い模様。

Q12 つきあった人数と期間は？

最長10年連行中 最大21人
平均5.7人
最短 1日 最小 1人

驚きの10年！ 長く続くコツって？「元彼と連絡は絶つ」「彼の携帯は見ない」などストイック！

Q13 普段彼とどんなこと話してますか？

1位 近況 30%
2位 仕事 26%
3位 友達 15%

意外なのはあまり悩みを話してないこと。数値を見ても8%と少なめ。彼氏に迷惑をかけない姿勢こそエレガント!?

Q14 結婚の話しになったら、あなたは受け止めたい派？ 見たくない派？

受け止めたい 83%

対馬朱子さん
広告代理店勤務・28歳

見たくない 17%

及川真理子さん
アパレル勤務・28歳

川成純子さん
不動産会社勤務・32歳

小川さくらさん

藤井奈々さん
秘書・30歳

Q15 彼は草食系？ 草食系？

草食系 58%
草食系 35%
方 7%

休日前日朝まで飲み、そのままサーフィンする肉食な彼♪

ameba

Q7 思い出に残っているデートを教えてください！

数千人に数人の確率

北海道の幸福駅で数千枚のうち数枚返信が来るというハガキに住所を書いたら返信が！届いたときは運命かと思いました。実際にこれで結婚したカップルもたくさんいるそう

安藤光恵さん 通信関連会社勤務・25歳

日本国内アウトドア三昧の旅

落ち込んでいて「だだっ広い場所へいきたい」とリクエスト。ラクダから鳥取砂丘を見渡したら悩みが飛んでいきました

吉岡恵子さん イベントコンパニオン・26歳

海上レストランでのサプライズ・プロポーズ

横浜大桟橋で、いつもどおり食事をしていて、いきなりプロポーズ。忘れられない思い出です。夜景が◎なレストラン、Subzeroはオススメ！

齋藤加奈さん 教育関連会社勤務・26歳

1960mの海上ロード！

沖縄・古宇利大橋の海と相まった美しさは衝撃的！

25歳で初ディズニーランド

同い年の25周年・ディズニーランドで祝え幸せ

国内パワースポット巡り！

心が洗われて、体に何かが宿る気がします！

Q6 今と5年前のつきあう条件は？

5年前

1位 イケメン
2位 優しさ
3位 面白さ

まさに若気の至り感が漂う条件！ イケメン、はなんと9割近くの人が回答。全体的に学歴や高身長など、ステータスに関する条件が多かった。

5年前は「学歴」が4位

以前は5才年上の男の人が好きでした！

小藤郁美さん メイカー勤務・29歳

圏外をみてみると？

★茶髪でジャニーズ系のさわやか
★好きなコにわざと冷たくする人
★運動神経抜群で、球技のうまい
★自分を引っ張っていってくれる
★グループのリーダー的存在
★楽器を上手に弾ける人

今

1位 優しさ
2位 経済力
3位 誠実さ

思いやりや友達が多いことなど、人に優しいことが第1条件に！

杉本知世さん 銀行勤務・24歳

現在の4位には同数で「価値観」と「性格が合うこと」がランクイン。5年前と比べレディは彼に癒しを求めるようになっているようです。アンケートの上位は現実的なものも多く、結婚を視野に入れた条件を選ぶ人が多い印象に。

圏外をみてみると？

★車の運転がスマートで上手なこと
★食欲旺盛で食べることが好きな人
★沈黙が続いてもつらくならない人
★育った環境を含め好きになってくれる人
★笑いのツボが一緒な人
★周りに気を使える人
★仕事に一生懸命な人
★何事にも器の大きい人

経済力はキメ手！

今でもアスリートソウルが大好き

林 亜紀さん メーカー勤務・26歳

Q8 デートに遅刻したときの言い訳は？

ちなみに!!

★宅配便が届くっていうから待ってたの～
★洋服にソースこぼしちゃって取れなくて
★電車が渋滞にはまっちゃって（ジョーク）
★あなたのことを考えていたら眠れなくて
★（上目使い×甘い声で）寝坊しちゃった～

会社よりもデートの遅刻が緊張するという、絶対にしない事前行動派も。遅刻した理由を正直に言う人は8割以上。遅刻しちゃう派は、あえて間接的な言い訳をいう傾向に。

彼レディは彼の遅刻、どれくらい待てる？

意外にも待てないという意見多め。彼を待たせても、自分はあまり待てないという女心、わかってください。

Q10 合コンは行きますか？

行く理由は？

★人不足、幹事の大変さを知っているから
★彼がいたとしても結婚相手を探すため
★ほかの男性より彼のよさを実感しにくいため
★冗談で彼がやきもちをやくのがかわいいから

行かない理由は？

★偽ジェントルマンの集いに見えてしまうから
★合コンより彼とデートしたいから
★友達になりたいと思う人がまれにしかいないから
★女友達と水入らずで話すほうが楽しいから

ちなみに!!

合コン2次会、カラオケでは何を歌いますか？

1位 大塚 愛
2位 浜崎あゆみ
3位 Perfume

圏外の十八番ソングは？

中島美嘉 GRAVITY SKY	GLAM	mihimaru GT 気分上々↑↑
TOKIO ONLY	LOVE YOU	aiko カブトムシ他
椎名林檎 ティハニー	キューティハニー	氣志團 Night Carnival
加藤ミリヤ	この	倖田來未

福崎香織さん 広告代理店勤務・28歳

Q9 彼と同棲した経験はありますか？

NOの中に「断った」という人がいました！その理由は？

★家事を全部押しつけられそうだから
★今だけの女子同士の時間を大切にしたいから
★自分の時間、スペースが欲しいから
★だらだら、なあなあになるのが嫌だから
★ケンカしたとき同じ空間にいたくないから

河住エリカさん 会社受付・25歳

中本仁美さん 人材広告会社勤務・24歳

当時はまだ結婚を考えていなかった！

相手の家の周りに友人が少なく不便だった

ちなみに!!

彼とベッドは一緒ですか？

「一緒に寝ると安心する」という意見の一方、「人がいると安眠できない」という回答。それでも彼レディは彼と一緒に寝たいんです♥

家賃はどうしてますか？

彼が家賃を払う彼レディは、光熱費を出したり、ご飯をつくっていたり。一方、実質折半派には「自炊」や「コンビニに行かない」などの節約術が！

現在の彼と住んでいるお部屋、見せてください！

中嶋美友紀さん 看護師・24歳

ワンちゃん服を集め中で、その数50着以上！ レールにかけてディスプレイ。ふたりの決めごとには便座をあげたままにしないルールもあります！

ペット♥LIFEな1LDK

デザイナーものに夢中♥

服部紗幸さん 専門店勤務・29歳

ブラウンを基調としたオーディオ、家具。家具を少しずつ増やすのが最近のマイブーム！ 部屋をキレイに保つため、掃除は欠かせません。

こだわりはバイカラー

高橋麗子さん 医療関係勤務・28歳

リビングと寝室で気分が変わるように真逆のカラーで全く違う印象に。最近注目しているレトロアイテム、シャンデリアを購入！

Q18 別れてからも会いますか？

会う 71%
会わない 29%

Q17 彼が転動になったらどうしますか？

ついていく 38%
ついていかない 18%
その他 44%

遠距離恋愛はすぐに会えないし、やっぱりツライ！

高橋麗子さん 会社員・28歳

その他の中には「最終的にはでていくかもしれないけど、しばらく様子を見る」「場所によっては賛成する」など決めきれない意見が

Q16 彼にいきなり「57貸して！」と言われたら貸しますか？貸さないですか？

貸す人が多いのは彼に信頼を置いている証拠！ 貸さない人は彼にじらされる可能性も。

Q20 元彼との写真は残してありますか？

中本仁美さん 人材広告会社勤務・24歳

おばあちゃんになったときに、自分の人生を振り返るのに必要だから

Q19 元彼の番号は残してますか？

YES 67%
NO 33%

興味深いのは、元彼を街で偶然見かける人が多いこと。別れても生活圏を変えないから!? 「ヨリを戻そう」とかかって来た電話をとれるように、番号を残す派も。「元彼とは友達になれる」派が多い中、本当に嫌いな人は着信拒否するというシビアな意見もありました。

元彼について聞きます！

vimee.net
hudie.com

1 農業や料理を通じて女性が活躍できる場を増やしたい！

ファームマエストロ

鈴木あさみさん・32歳

ファームマエストロって何？

農業や、食の大切さを料理教室や農業体験を通して伝えていくお仕事です。私が主催する協会の授業を受けた方には、ファームマエストロとして認定証が送られ、コラボ商品やカフェのメニュー開発に携われます。

野菜嫌いが直ったという声も♥

鈴木さんは今年の春、"ファームマエストロ協会"を発足。野菜ソムリエなどの資格を持ち、料理教室を開催したり、カフェのメニュー開発をしていたことが今につながりました。「旬な野菜を使った料理教室をするために、全国のいい野菜を探した結果、自分で無農薬野菜を栽培するように。農業って楽しい、そのことを多くの人にも知ってほしかったから、今まで貯めていたお金で社団法人をつくりました。農業と料理を学びながら、メニュー開発やカフェの立ち上げにも携わってもらえるような仕組みを考えています！」

鈴木さんのHistory

料理教室START　メニュー開発 フードイベントも開催
初めはマンションの1室からスタートした料理教室も、企業とコラボして30人規模に。

投資会社に入社　起業するためのノウハウを学ぶ
売却益がボーナスとしてもらえたので、頑張って貯金しましたね。料理が得意で、友達に教え始めたのもこのころ。

協会の立ち上げ　野菜づくりを楽しむ資格をつくっちゃいました
料理を通じて素材が大切だと気づき、自分の畑で野菜をつくり始めたのがきっかけです。

イタリアへ　料理研究家のもとで学ぶ
フィレンツェに料理修業へ。野菜ベースの料理を学びました。帰国後はレストランを食べ歩き、人脈づくり。

大学在学中　世界中の料理をバックパッカーになって食べ歩く！
約1年、珍しい食材やかわいいキッチングッズを探して旅行。

一日のお仕事スケジュール

- 9:30 メールチェック アポイント入れ　野菜を取り寄せたり、グッズの発注先を探したり。
- 12:00 ファームマエストロの広報活動　電話でアポイントを取り、協会の活動を企業に売り込みに回っています。
- 15:00 「太陽とトマト麺」でのメニュー開発　黒米を練り込んだ麺をつくってみたり…。試作を繰り返してレシピを決定。
- 20:00 友達とディナーへ　おいしいものを食べ、人脈を広げることも仕事♥
- 22:00 家で仕事メールをチェック　授業の前日は、遅くまで準備に追われます。
- 25:00 就寝

趣味がぜ～んぶ仕事です

NEXT DREAM

キッチングランドを立ち上げたい♥
キッチングッズ収集が趣味で、海外でもたくさん買いました。将来は、そんなグッズを参考に、オリジナルブランドをつくりたいな。

小さなころから料理が大好きで、今は趣味と仕事が一緒になっている状態なんです。レストランのメニューや協会のオリジナルグッズを考えるのもワクワクするし、週末は農業をして癒されています。料理教室や週3回の食べ歩きで人脈をつくりながら、仕事のチャンスを見つけています。

誰と過ごす!? #17 冬の90デイズ♥

ほど、世の中にはいろんな職業がありました。
…パワフルな㊛レディが街にはあふれています！

その理由

㊛レディのお仕事アンケート　100人調査

Q 転職するなら次は何を重視して決める？

「前回より給料が低くなったとしても、好きなことを仕事にしてみたい」と希望するコが半数を超えました。

Q 仕事を選ぶときの決め手は？

1位 女性が活躍できる
2位 人を喜ばせることができる
3位 健康にいい

「もっと自分を活かせる仕事がしたい」と思い、資格を取ったり、習い事を始める㊛レディが続出！

蝴蝶网 hudie.com

メークが私を救ってくれました！

File No. 2

メークでHAPPYになる人をもっと増やしたい♥
「人生のきっかけ」をつくりたいな

ビューティコーディネーター

平野宏枝さん・28歳

平野さんのメークレッスンは、週約3回。30代～40代のお客様が特に多いのだとか。「実は昔、アトピーだったんです。恥ずかしくて、外に出るのも嫌で。そんなときに通ったメーク教室で、気持ちが前向きになれたのがこの仕事をしたいと思ったきっかけ。最初はOL時代より、お給料はかなり減りましたが、今はリピーターも増えて収入がUP！メークをして、喜んでくれるお客様の笑顔を見るのが好きで、老人ホームや病院などで、メークボランティアもしています。メークをすることで生活にハリが出たり、元気になれることを、日々実感しています！」

ビューティコーディネーターって何？

パーソナルカラー診断もしています

メークレッスンをして、お客様の肌トラブルや悩みに合わせたテクニックを教えています。カラー診断では、肌の色に合う色を提案。そのほか、化粧品の販売や企画もしています。

平野さんのHistory

大学在学中
大学に通いつつフェイシャルプランナー＆フェイシャルセラピストの勉強をする

美大に通いながら、ダブルスクールで養成コースを受講し、資格を取りました。学費はレストランのアルバイトで貯めました。

化粧品会社へ
クレーム対応のお仕事を担当しました

寝間はコールセンターでメークトラブルの電話相談。夕方からはカルチャースクールで講師をしていました。

&

休みの日はメークボランティアに参加！

老人ホームや病院に行き、メークをし始めました。メークをして元気になってもらうのが、何よりの喜び！

フリーランスの道へ
友達のサロンでメーク教室をしています

"ルミエールプラチナム"というビューティサロンの経営者と仲よし。サロンをお借りしてレッスンを行うことも♥ 女子会で知り合ったメンバーが大切な仕事仲間なんです。

1日のお仕事スケジュール

9:00 サロン入りレッスンの準備
通常は、友人のサロン3店舗を回って、教室を開催！

10:00 メークレッスン
約9千円の2時間制。お客様の家に出張することも。

12:00 お昼休み

14:00 メークレッスン

17:00 化粧品販売
仕事の延長で、サイクレアー・という化粧品を販売。

18:00 パーティへ
仕事を頑張る仲間を見ると、気持ちもアガル！

24:00 就寝

仕事道具は私の宝物です♥

大きな荷物もへっちゃらです

この中にすべて入っています

ガラガラ♪

肌に合う色を探すための秘密兵器

80種類以上のメークグッズ

私の大切な80歳のお客様の写真

特にオススメは…

ドクターケイの下地。アンブリオリスの下地…など、ベースづくりにはたくさんのコスメを使用。肌トラブルには、韓国の"雪花秀。がいい。化粧品は趣味も兼ねて月に約2万円購入！

カラーセラピーに使う布や、たくさんのメーク道具をいつも持ち歩いています。中にはお守り代わりの80歳のお客様の写真も。メークを通じて元気をもらっているのは私のほうかもしれません。受講してくれた料理教室の先生の所に、逆に私が習いに行くことも。出会った方との交流が楽しいんです。

NEXT DREAM

メークセラピーで人を喜ばせたい

白血病のお子さんにメークしたら、その子が「自分のせいで迷惑をかけているからお母さんにメークをして元気にしてあげてほしい」と頼まれました。人の絆も深めるメークの力をもっと活用したくて、技術を磨くために勉強の

姉レディの天職FILE

「え、そんなお仕事があったんですか!?」取材中に驚きの声が続出！
OLを辞めて好きな世界に飛び込んだ人、大きな夢を持って起業

仕事が楽しい♥

nude.com
imee.net

撮影／深山徳幸・中島正男　デザイン／大嶺寺幹子(Beeworks)　構成／柳堀栄子

蝴蝶网 hudie.com

No.4

社会貢献活動をプロデュースしています

ソーシャルコンシェルジュ

大谷恵梨さん・26歳 アクティブサポーター

プロジェクトをひとりで企画することも！

ソーシャルコンシェルジュって何？

…福祉などの分野で社会貢献する個人や団体をサポート。より多くの人に知ってもらえるよう、イベントや媒体を通じた広報活動をするのが主な仕事です。

大谷さんのHistory

- 専門学校卒業 → **セレクトショップのデザイナーになる**
  ファッション専門学校でデザインを勉強し、デザイナーに。不規則な仕事で体調を崩す。
- PRの学校へ → **ソーシャルコンシェルジュと出会う**
  バイトをして学費を稼ぎ、PRの学校へ。そこでこの活動を知り、インターンになりたいとお願いしました。
- 再就職 → **スタジオ・ヨギーへ入社**
  生活していくため、ダブルワークを開始。平日はスタジオ・ヨギーで、ウエアの企画やマーケティングを担当。

イベントが成功すると自分の自信につながる

「アクティブサポーターとして、このNPO法人でアルバイトをしています。さまざまな業務がありますが、先日はオーガニック料理教室を、企画から運営まですべて担当。講師の先生を探して交渉したり、メニューを考えたり、集客方法を考えたり…。人が集まらなかったらどうしようってすごく不安でしたが、結果は大成功。自信になった仕事ですね。さらに、将来の仕事のために視野を広げたくて、スタジオ・ヨギーでも働いています。コラボ商品を企画したり、ウェブショップを運営するのが主な役割。それにも、NPO法人での経験がすごく役立っています。スタジオ・ヨギーのお客様がN

みんなで幸せになるために仕事をします♪

環境問題を考える料理教室を開催

フェアトレードブランドSHOKAYをサポート

障害者×クリエイターにより完成

ペット族が安定した収入を得るために設立されたフェアトレードブランド"SHOKAY"の販売サポートや、障害者のつくった商品をクリエイターとコラボしてよりよく見せる企画など、仕事内容はさまざま。

ダブルワークしています

ウェスタで朝ごはんと♥

代表の林さんと♥

スタジオ・ヨギーのお仕事はだいたい19時まで。週1回ヨガも習えます。家に帰って、そこからソーシャルコンシェルジュのお仕事がスタート。ホームページを更新したり、他のメンバーと情報交換をして、寝るのはいつも23時。

No.3

ビルの屋上を緑でいっぱいにしたい！

大江戸野菜研究会

椋（くらの） あゆみさん・31歳

将来は、屋上で採れた野菜で朝市をしてみたいな♥

大江戸野菜研究会って何？

屋上緑化をして菜園を楽しむNPO法人です。北千住ルミネや松屋銀座など、ビルの屋上に菜園をつくっています。屋上庭園や菜園の提案から管理まで行います。

椋さんのHistory

- 大学卒業 → **英会話スクールに就職**
  大学受験コースのサポートをしていました。
- イギリス語学留学 → **ガーデニングにはまる**
  借家の庭でハーブや花を育てていました。
- メーカーで事務 → **派遣会社を通じて海外事業部へ**
  せっかく勉強した英語を活かしたくて再就職。
- 東京農大へ → **本格的にガーデニングを学ぶ**
  イギリスと日本をつなぐ仕事がしたかった。
- 再就職 → **久保工に新入社員として入社**
  造園の仕事をする傍ら、NPO法人の活動も進行。

やっと天職だと思える仕事に出合えた！

「事務仕事やイギリス留学など、いろいろ経験したけれど、すべての経験があったから今の仕事に出合えたんだと思うんです。農大に入ったのも20代後半だし、遅いスタートかもしれないけれど、やりたいことをきちんと実行できて、今は幸せですね。入社した会社でNPO法人の活動もしています。仕事内容としては、出社して、朝一番にNPO法人で育てている野菜をチェックし、採れた野菜をおにぎり屋さんに配達。その後、久保工の仕事で工事の手配をしています。都内のビルの屋上を見ているとすごく無機質でおもしろみがない。そんな屋上が緑いっぱいになってほしいって思いますね」

仕事をしながら癒されています♪

法人が入っているビルの屋上菜園をお世話するのも仕事のうち。植物自身の力で病気や虫を予防する方法を学び、無農薬で育てています。別のビルの屋上でも、約25種類の野菜を栽培。苗の様子をブログにアップして、成長アルバム代わりに♥

思い立ったときが人生のSTARTでした

10歳下のコと一緒に勉強！

イギリス留学で造園の魅力にハマり、庭師になるために農大の短期大学部へ。スコップを持ち、地下足袋を履いて勉強／チェーンソーや刈払機（雑草を刈る）の資格を取得したのもこの時期。今の会社も農大の先輩の紹介です。

File No. 6

大好きな犬と楽しく生活するための相談役

ケーナイン・ライフプランナー

下薗莉恵さん・31歳

ケーナイン・ライフプランナー って何?

お客様の生活に合う犬を探したり、飼っている犬が老いたときのケア方法をアドバイスしたり、動物病院の紹介をするなど、幅広く犬の相談ができる人のこと。

仔犬の販売方法にこだわったサロンをOPEN

下薗さんのHistory

- **音楽学校へ** — **宝塚音楽学校へ**
  宝塚好きの母の影響もあり、小さいころから憧れていたので飛び込みました。現実は体力と精神力勝負の世界！
- **宝塚歌劇団へ** — **「宝珠小夏」として舞台に出ました**
  公演は1日2回。休みは週1回だけ。朝から晩までみっちり練習。熱があっても休めないので根性がつきました。
- **ドッグサロンOPEN** — **犬を飼って人生が変わった**
  退団後、犬を飼い始め、トリマースクールにも通いました。犬が大好きになり、ペットショップを開こうと決意！

新しい職種が根づくよう、第一人者として頑張りたい！

「海外のドッグショーを見たり、ブリーダー施設を見学させてもらっているうちに、ガラス張りのショーケースに犬が並ぶ従来のスタイルではなく、オーダー制で犬を販売したいって思ったんです。宝塚にいたときは、あまり興味がなかったのに自分でも不思議。犬を飼う人は、何かと相談できる場所が必要だろう、そう思って愛犬家が集まれるようなドッグサロンをオープン。動物病院にも研修に行き、犬の病気のことを勉強しながら、相談役としてのスキルを磨くように。そして最近、ケーナイン・ライフプランナー®愛犬の相談役という新しい職業を特許庁に申請したんです。第一人者として頑張りたいな」

好きな仕事をとことんつきつめてます

ペットフードやおもちゃの販売もしています

仔犬の販売はオーダー制に

学校で先生を始めました

サロンの経営やブリーダーと交渉して犬を手配するのが普段の仕事。この春からトリマー養成学校で"7つの習慣"という自己啓発の授業ももっています。

厳しい時代が今の仕事の糧になる

根性がつきました!!

特に音楽学校での規律が厳しくて。席も成績順で実力が明確にわかってしまうし、慣れない関西での学校生活も大変。ただ憧れだけで入った16歳、涙の日々が続きましたが、自分の芯をしっかり持つことを学びました。

File No. 5

人が健康になってくれたら自分もうれしい♥

鍼灸師&気功師

藤本陽子さん・30歳

鍼灸師&気功師 って何?

「はり師」の国家資格を持って、来院者の健康増進と維持のために、鍼を使って治療を行います。気功師は専門資格はなく、プロに従事し、学ぶのが一般的です。

気を送っているとき、この仕事をしてよかったと思う

市川さんのHistory

- **大学中退** — **テレビ番組の音響の仕事を始める**
  学校を辞め、編集プロダクションに入って音響の仕事を始めました。
- **カナダ留学** — **語学をスキルアップしたくて…**
  高校時代に留学して学んだ英語を思い出すため、短期留学を決意！
- **専門学校へ** — **働きながら夜間の鍼灸学校へ**
  英文事務をしてお金を稼ぎながら、夜間は資格取得のために学校へ。
- **サロンOPEN** — **まずは自宅でスタート**
  自分のペースで仕事がしたかったので自宅にて"ひより堂。をOPEN。

人生の転機に

「手に職をつけたい、そう思って飛び込んだテレビ関係の仕事でしたが、途中で体を壊し、鍼灸院に通うように。体調が悪い人の力になりたいって考えるようになりましたね。語学留学をしたのは、帰ってきたときの英文事務の仕事の給料が他よりよさそうだったから。そこでお金を貯めて鍼灸の専門学校に通いたかったんです。昼間は仕事をしながら、夜間の学校に通う大忙しの日々だったので、自宅が職場の今は予約制にしてのんびり仕事をしています。給料は下がったけれど、それでもいいかなって思って。趣味は沖縄の楽器、三線を弾くこと。休日は、沖縄料理屋さんで演奏をして、毎日楽しく過ごしています♪」

取得した資格で新しい仕事を始める

趣味の三線演奏でアルバイトも

三線演奏者

鍼灸師

国家試験を受けました

いちばん細い鍼を使って治療します

3年間鍼灸の専門学に通い、国家試験をけました。合格しとすべてが無駄にのので、めちゃめち張。三線は、25歳の趣味。八重山古楽コンクールでは賞をいただきまし休日はレストラン奏をしていて、実にだそっちのほうが料がいい(笑)。

やりたいと思ったことはやってみる

保育園でアルバイトを始めました

夫が保育士の資格を取得するというの一緒に勉強を始めました。平日の夕ら2時間は保育園でアルバイトをして供と一緒に遊んでいます。休日は2歳の子供にサッカーを教えたりもします。じっとしているのが苦手なタなんですよね。やりたいと思ったこチャレンジしてみるのがモットーで

その不調、ストレスのせいです!

頭が痛い。最近よく眠れない。お腹の調子が…etc. よくある症状は、ひょっとするとココロのSOSかもしれません。仕事、恋愛、人間関係。頑張りすぎて、いませんか?

撮影/深山徳幸　イラスト/藤井昌子　デザイン/大雄寺幹子(Beeworks)　構成/一寸木芳枝

「あなたが耐えているそのストレスは、〝耐える価値〟のあるものですか?」

大人になると、責任ある仕事は増えるし、結婚・出産などによってライフスタイルに変化が訪れたり、いろんな意味で悩ましいですよね。考えることも多いうえ、日々ストレスにさらされていると、気づかないうちに体に悪影響を及ぼしていることが! そんなストレスによる体調不良で悩む女性が増えていることから、今年2月に「ストレス外来」をオープンした銀座内科・神経内科クリニック院長・霜田里絵先生に、お話を伺いました。

私たちのクリニックには、毎日大勢の女性がいらっしゃいます。みなさんが訴える症状は、頭痛、めまい、動悸、ふらつき、しびれ、下痢、生理不順など実に多岐にわたります。それらの症状に、明確な身体的要因がある場合は治療することで完治、もしくは軽減することができます。ところが、医学的に原因が見つからないのに、それらの症状が起こった場合、いちばんに考えられるのは、ストレスです。

何かとストレスの多い時代ですから、ストレスがまったくない、という人はいないでしょう。多くの人は、上手にストレスとつきあっていることと思います。しかし、中にはストレスが原因で体調不良を引き起こしている人もいるのです。そして、その数は年々増えていると思います。特に女性は仕事や人間関係など男性と同じようなストレスに加え、生理周期に関わる不調があるぶん、ストレスから体調不良を起こ

ストレスと不調の関係

ストレスを受けやすい人

- 周囲に弱音を吐けない人
- 自分にも他人にも厳しい人
- 真面目な人

自分ひとりで溜め込みがちな人は、ストレスを受けやすい傾向があります。〝いい子ちゃん〟でいることがストレスなら、〝いい子ちゃん〟をやめればいいんです。

3人の女性ドクターがいる 銀座内科・神経内科クリニック

福永伴子先生
療内科医。ストレス外来にて絵やぬりカウンセリングなど、心療内科外来を担当。

霜田里絵院長
神経内科医。めまい、動悸、しびれなどをはじめ、ストレスに起因する身体的不調を担当。

下 由美先生
神経内科医。睡眠障害、むずむず脚病などをはじめ、神経内科領域を担当。

住:東京都中央区銀座6-12-10 銀座ビル2F ☎03-6263-8716 受:10時30分～13時30分、15時～19時30分 休:水曜午後・日祝(土曜日は予約制) はきもの女性を応援するためのストレス外来を2月にオープン。ストレス外来は毎週火曜と木曜(要予約)

児といった男性にはない課題がありますよね。妊娠・出産・育児には生物学的年齢制限がある以上、年齢とともにプレッシャーがかかるのも事実です。

ストレスが体調不良を引き起こす訳

基本的に、ストレスを感じ取るのは脳です。脳がストレスを感じると、セロトニンやドーパミンなどの神経伝達物質のバランスが狂い始めます。そして、そのバランスがくずれた状態が長く続くにつれ、体に不調が現れるのです。体のどこに不調が起こるかは、人それぞれ。例えば生殖器系に影響があれば生理不順になったり、内臓系に影響があれば下痢が続いたり…、いろんなケースが考えられます。

〝あれ? おかしいな〟と体の異変に気づいたら…

その異変が〝いつから〟で、〝どんな症状〟で、〝どれくらい続いている〟か振り返ってみてください。そして、それが今までと違うようならば、すぐ病院に行きましょう。〝みんなだって頑張っているんだから、こんなことで病院に行くのは…〟と思うのは大きな間違いです。ストレスに対する耐性は人によって異なるもの。他人と比べられるものではないのです。また、〝病院に行くのは負けだ〟と思っている人や、〝恥ずかしい〟と感じる人ほど、クリニックにいらしたときには心身ともにボロボロのケースが多い気がします。ぜひそうなる前に、一度診察を受けてみてください。

ストレスと上手につきあう方法

ストレスには個人差があるので難しいのですが、やはりいちばんはリラクセーションタイムをつくること。気分転換になるような運動、趣味をもつだけで、グッと心は軽くなります。また、心の引き出しをたくさんつくることもオススメ。引き出しがひとつしかないと、その引き出しがパンパンになるにつれ、壊れてしまいます。でも、ほかにも引き出しを複数もっていれば、ひとつがパンパンになったら、別の引き出しを開ければいいと思えますよね。

そして最後にもうひとつ。あなたが今耐えているそのストレスは、耐える価値があるものなのか? ということを考えてみてください。あなたの体や心が壊れるほど、その仕事、恋愛、人間関係は価値があるのかどうか。みなさん「替えがきかない」と思い込んでいるだけで、仕事も恋愛も人間関係も実は替えがきくものです。全部がうまくいかないのなら、全部替えてみるのも手だし、どれかひとつうまくいかないのなら、それを替えてみればいい。ストレスの価値を見極める、というのも大事なことなんです。

不調を感じたら行ってみよう！

ストレス外来Q&A

*ストレス外来。は銀座内科・神経内科における名称ですが、近年、婦人科だけでなく心療内科や神経内科を併設した、「ストレス外来」の役割がある総合レディスクリニックが増えています。不調の原因を多角的に探ることができ、親身になって相談に乗ってくれるから、気負わず訪ねてみて！

Q1 「ストレス外来」って、そもそも何を診てくれるところ？

A 体と精神の両面から不調の原因を見極め、治療するところです。

ストレス外来では、まず問診票に従い体的不調に医学的な原因があるかどうを診察します。例えば頭痛の場合、MRやCTを撮影し、頭痛の原因を探りまそこで原因となる疾患が見つからなかた場合、同じクリニック内の心療内科適切な科で治療を行います。つまり、調の原因を総合的に診断・治療してくるのがストレス外来です。

- 身体的不調
  - しびれ　めまい
  - 頭痛　不眠　下痢
- 精神的不調
  - イライラ　不安
  - 気分の落ち込み

Q2 カウンセリングや精神科とはどう違うの

A 保険が適用か適用外かで違います

外国映画などで、問題を抱える患者がドクター1対1でじっくり向き合って、会話しているシンに見覚えがありませんか？　まさにそれがカンセリング。ストレス外来でもカウンセリング行いますが、保険診療である以上、どうしても間には限りがあります。それでは充分でないとう人は、自由診療のカウンセリングを選択する法もあります。次に、精神科との違いですが、び方が違うだけで、診療内容に差はありません。最近は、精神科へのハードルを低くしようと、療内科という呼称が定着しつつあるんです。

Q3 病院の雰囲気はどんな感じ？

A いわゆる普通のクリニックです

受付があり、待合室、診察室、処置室があるいわる普通の病院と変わりません。ただし、診療内によっては予約を必要とするものもあります。れる前に電話やホームページで確認しましょう

銀座内科・神経内科クリニックの中も、の病院と変わらない。

Q4 薬に依存しないか不安です…。どんな治療法がありますか？

A 薬に依存することはありません。医師と相談のうえ、治療法は決められます

初めての患者さんは、やはり薬に対して不安を感じている方が多いです。が、薬に依存するような診療は行いませんし、薬に関しては患者さんにきちんと説明したうえで処方します。症状によってはアロマテラピーや漢方が有効な場合もあります。すべての症状に薬を処方するというわけでもないので、安心してください。

Q5 病院選びで大切なことは？

A 1度の診療であきらめないこと。医師との相性も大事です

「勇気を振り絞って行ったのに、思った感じではなかった…」と一度で診療をあきらめてしまう方も多くいらっしゃいます。もちろん、クリニックを選ぶのは患者さんですので、相性がよくなければ通い続ける必要はありません。しかし、短い診療時間ではかれるコミュニケーション、治療には限界があります。できる限り一度であきらめず、何度か通って様子をみてください。

Q6 料金はどうなってるの？

A 保険診療だから自己負担金は約3割

銀座内科・神経クリニックでの初診の場合、診察料に問診＋薬の処方箋で￥2,340(薬代別)。再診の場合は診察＋薬の処方箋で￥1,460（薬代別)。ほかに特別な検査等が必要な場合は別途かかりますが、保険適用なのでお財布に負担はかかりません。

Q7 ストレス外来にかかる目安は？

A 社会生活に支障をきたす前に訪れよう

ストレスが長期間に及ぶと、朝どうしても起きられない、期日までに仕事をこなせないなど、社会生活に支障をきたすようになってしまいます。そこで初めて「何かおかしい」と気づく方が多いのですが、できる限りそうなる前の予兆の段階で訪れることをオススメします。

こんな症状は要Check！

- ☑仕事がある朝、どうしてもベッドから出られない
- ☑頼まれた仕事を期日までに仕上げられないことがよくある
- ☑頭痛、不眠など体の調子がおかしいと感じる
- ☑人に会うのが億劫で家から出たくない
- ☑休日は1日寝るだけで終わってしまう

実際に行ってみました！

「ストレス外来」初めて物語

本企画担当ライターが潜入！

ライター生活10年で体重15kg増(泣)。週4回、ワイン2本(平均)を飲むほどお酒好き。タバコは1日約10本。今年に入り、手のしびれが気になり始めました…。

初診

予約時間にクリニックを訪れると、待合室は患者さんでいっぱい。問診票を記入し簡単な心理テストを受け、待つこと20分。まずは神経内科による診療から。しびれに関する診断は、頻度が少ないこと、症状が軽いことからもう少し様子をみることに。続いて心療内科へ。悩んでいることをひととおり伝え、家族構成や仕事内容に対して質問を受ける。そして、「先ほど記入していただいた心理テストからみても、"優等生気質"が強いようですね。もう少し肩の力を抜いてもいいかもしれません」とのお言葉をいただく。さらに、健康診断を3年以上受けていないことを伝えると、血液検査をすることに！

⇒初回は約30分で￥7,250（血液検査代込み）

再診

まずは血液検査の結果から。「気分の落ち込みが激しい場合は精神面に異常が出ますが、それは出ていません」とのこと。一段、不規則な生活をしているだけにちょっと安心。加えて、前回渡された書きかけの文章を完成させるという宿題を提出。それを見ながら、前回よりもキメ細かなカウンセリングが始まる。話を丁寧に聞いてくれ、安心感がある。決して押しつけず、うながすながらも的確なアドバイスをいただく。結果、継続で診療する必要はないとのことでしたが、診療後は不思議と少し心が軽くなった気がしたのでした。

⇒再診は約30分で￥2,340

蝴蝶网 hudie.com

れを読むべし!

電気を防止せよ!

そもそも

静電気って何なのよ!

ドアノブに触った瞬間にビリっ!
スカートがまとわりついて(泣)
冬になると起こる静電気の
正体を解明します!

実はどんなものでも電気を持っているんです!

ここからは少しだけ化学の時間スタート。知っておくと応用できる静電気の基礎編です! 覚えておきたいのは、すべての物質の最小単位である原子(CやHなど)は、中央にプラスの電気を持った原子核があり、そのまわりに原子核のプラス電気と同じ量のマイナスの電気を持った電子がまわっているということ(図1参照)。このようにどんな物質も電気を持っているのですが、ふだんは原子のプラスとマイナスの電気が同じ量なので、打ち消しあって電気の性質を示しません。ところが**摩擦**などの**接触**や**接近**させると、原子の、原子核と電子が離れて移動し、片方は電子が増えて、マイナス電気の性質に。もう片方は電子が減って、プラスの電気の性質が現れます。この「物質が電気の性質をあらわした状態」を帯電といい、この帯電した電気が静電気なのです。**すべての物質に静電気が起こる**のですが、この静電気が移動しやすい物質としにくいものがあり、**ゴムや樹脂やプラスチックなどは静電気が流れにくい**"絶縁体"で、どんどん静電気が蓄積されます。反対に**金属や水などは静電気を通しやすい**"導体"と呼ばれます。帯電した静電気は電気を流しやすい物質に接触することで、流れ去っていきます。比較的電気を流す**水分の空気中に少ないときは、帯電した静電気が流れていく場所がない**ので、静電気が起こるというわ

ちょっと賢くなれる!?

静電気にまつわる深イイ話

静電気の仕組みがわかったところで、
私たちの生活にまつわる静電気の
不思議について、ちょっとだけ
紐解いてみましょう。

なぜ導体に触るのに金属のドアノブで静電気は起きる?

電気を通すはずの金属のドアノブを触ったら、電気流してくれるはずなのに、バチっとくることが。静電気が集まった指先を他の物質に近づけると、指とは違う符号の電気が誘導されるという現象が起こります。この現象は金属のような導体でも、木材やプスチックなどの絶縁体でも起こりますが、電気を通やすい=電気が自由に動ける金属などのほうが、よ反対符号の電気が表面に集まってきます。すると指の電気と、誘導されてきた金属のドアノブの電気と間で放電が起こり、ビリビリっとくるのです。

消しゴムもビールもダイヤも空気もぜーんぶ電気持ってます

上記のとおり、一見電気とは無縁に見える、静電気が起こらなそうな物質でも、最少単位の原子をみれば、すべて電気を持っています。接触や摩擦が起きれば、私たちが気づかないところで静電気は発生してるのです。

図1

静電気自体でケガすることはありません

バチっと起こる静電気、痛くて嫌いですよね。これがもっと大きくなったら、感電してケガもしてしまうも…!? と静電気に悩まされている人は思ったことあるかもしれません。でも人間の体に帯電できる静気の量はごくわずかで、実際にドアノブなどに触起こる静電気の秒数は300万分の1秒と本当に短い間。放電しても一瞬でなくなってしまうので、静電気体でケガをすることはまずありません。それよりも電気の衝撃で転んだり、物を落としてしまったり…、のような二次災害が起こる可能性が! 気をつけて。

カミナリも実は静電気なんです!

カミナリは、大きな雲の中で水滴や氷の粒の摩擦で起きる静電気が原因。帯電する静電気の量は摩擦される面積にほぼ比例するので、大きな雲の中で起きる静電気は、私たちのスカートで起こるものとは比べ物にならないほどの量なのです。雲の中にため込まれた電気が膨大な量になると、本来は電気を通しにくい空気ですら無理やり通って、大きな導体である地面に電気を流そうとします。これを"放電"といいます。この放電は一瞬にして起こり、強烈な光と音が発生。これが「カミナリ」なのです。

重ねるな!危険!ファーとポリエステル

物質によって電子(−)を手放して、プラスの静電気を帯電するものと、電子を引きよせてマイナスの静電気を帯電するものがあるんです。よりプラスに帯電したがるものと、よりマイナスに帯電したがるものを組み合わせると、その静電気の量はとても多くなります。そのひとつの例がファーとポリエステル。よりプラスに帯電したがるファーとよりマイナスに帯電したがるポリエステルを重ね着して摩擦が起きると、ファーとポリエステルはバッチとくっつきます。そして離そうとするとたくさんの静電気が発生するので!

監修/堤井信力(東京都市大学電子工学部名誉教授) デザイン/大道寺幹子(Beworks) 構成/幸山梨奈

91美图网 vmei.net
蝴蝶网 hudie.com

ビリ！痛っ！何で起こるの？どうしたら防げるの？とにもかくにも

今年こそ、静

実は簡単でした！

静電気から身を守る術 1・2・3

静電気防止のいちばんの対策は、できるだけ帯電させないこと。簡単かつ確実な秘策をご紹介！

術その1 ドアノブ、その前に…おびえずこまめに物に触っておこう！

（とにかく金属に触る前に木製のものやプラスチックに触る！）

静電気に困らされている人ほど、物に触るのを避けがちです。でもそれがよくない！ 物に触らないと、帯電した静電気は流れていく場がないので、どんどん蓄積されていきます。そんなときに金属に触ると、右ページで説明したように、指先と金属との間でビリッと放電が起きるのです。でも、木材やプラスチックとの電気を通しにくい物質に触って小さく放電をさせておけば、ビリっと感じることなく指先の静電気を逃がすことができます。木製のものやプラスチックにこまめに触れておくことで、いざ金属に触るときも放電を起こさず、痛い目に遭わないですむのです。

チャームの端を持って、金属に触れさせると静電気を除去。静電気リムーバーハンディチャーム¥683（ぺんてる）

導電繊維を編み込んだブレス。手先にたまった静電気を放電／各¥2,625（レガーロ）

術その2 冬は色、シルエットにプラスして素材の“コーデカ”も大切です！

（電気をためにくい素材選びが重要！）

私たちが普段着ている洋服の素材のほとんどは、金属に比べると静電気が起きやすいのです。湿度が高い夏なら、静電気が発生しても湿度がある物質を伝って放電されますが、冬は乾燥しているので、電気がこもってしまいます。さらに重ね着することも多いので、摩擦によって静電気が起きることが多いのです。そのときに少しでも発生する静電気の量を減らすには図2の帯電列に従って、できるだけ順番が近いものを組み合わせると発生量が少なくてすみます。反対に帯電列で離れた位置にある、たとえばウールのニットの場合ならインナーはポリエステル系よりシルクのものを着たほうが静電気の量は少なくなるのです。綿や麻、シルクなど天然素材のものは帯電列でもわかるとおり皮膚とも近いので、静電気が起きにくいし、もともとウールや毛皮に比べると素材自体が帯電しにくいものなので、静電気にすごく悩まされているという人は、麻や綿の服を冬場も着るようにしてみると改善されるはずです。

図2 帯電列

プラス（＋）に帯電	帯電量とその極種	マイナス（－）に帯電
帯電しやすい	帯電しにくい	帯電しやすい
テフロン	塩化ビニール	
塩化ビニール	セロファン	
セロファン	セルロイド	
セルロイド	ポリエチレン	
ポリエチレン	アクリル	
アクリル	ポリエステル	
ポリエステル	ポリプロピレン	
ポリプロピレン	白金	
白金	ポリスチレンゴム	
ポリスチレンゴム	金	
金	ニッケル	
ニッケル	銅	
銅	鉄	
鉄	エポナイド	
エポナイド	クロム	
クロム	紙	
紙	アルミニウム	
アルミニウム	アセテート	
アセテート	亜鉛	
亜鉛	ガラス繊維	
ガラス繊維	人などの皮膚	
人などの皮膚	木材	
木材	麻	
麻	綿	
綿	シルク	
シルク	鉛	
鉛	レーヨン	
レーヨン	ナイロン	
ナイロン	ウール	
ウール	雲母	
雲母	硝子	
硝子	人毛・毛皮	
人毛・毛皮	アスベスト	
アスベスト		

術その3 乾いた女じゃいけません！空気にも自分にも、いつも潤いを！

（加湿器やハンドクリームを日常的に使って静電気撃退！）

冬に静電気が起きる最大の原因は空気が乾燥しているせいで自然放電できずに帯電してしまうから。だからこそ、自分も自分のまわりも潤わせておくことが静電気対策には大切なんです。

よく風邪対策のために加湿器をつけることがありますが、これは静電気対策にも有効。またこまめにハンドクリームを塗るのも自分の表面を潤すことになるので、静電気が起きにくくなるはず。乾燥肌に悩まされて、しっかり対策している人のほうが静電気には悩まされていなかったりします。また衣類に起こる静電気には静電気防止用のスプレー（スプレーは、水分で放電させる原理を応用しています）がおすすめ。帯電した指先は、ウエットティッシュなど濡れたものに触れれば、静電気は消えてしまいます。実は身だしなみに気を使ったり、潤いをつくっておくことが、自然と静電気にも悩まされなくなることにつながるのです。

スカートのまとわりつきや不快な静電気を瞬時に除去。エレガード（75mℓ）オープン価格（ライオン）

空気中で帯電して漂うホコリの静電気を除去して快適な空気に。快適水（250mℓ）¥1,365（トッパン・フォームズ）

いつもバッグに入れておきたい

お役立ちGOODS
- ウエットティッシュ
- ハンドクリーム
- エレガード

潤いを与えてくれる上記3つを常にバッグに入れて持ち歩けば、もう静電気に悩まされる心配は無用です！

蝶美肌 hudie.com
慧美 vimee.net

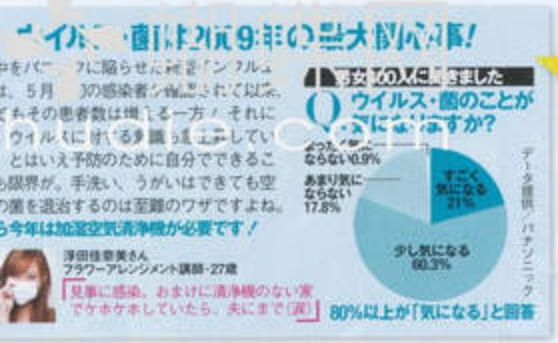

最新家電1

ウイルス対策に今年はマスト！ 今、買うべき加湿空気清浄機 4台の実力を徹底比較!!

新型インフルエンザの流行とともに、各社から独自の秘術を結集させた空気清浄機が続々登場。ウイルスは水分を与えることで空気中に飛散するのを防げるから、加湿機能付きがマストです。ウイルスの除去方法のほかサイズ、デザインなどを見極めて…お部屋にピッタリの1台を選んで！

エントリーNO.4 三洋電機
加湿空気清浄機

…乳原の消毒にも使われるほどの優れた技術をイ…ノ プライスもお手ごろで、清浄機デビューには…ってこいの1台です。ABC-VWK14B ￥34,800

エントリーNO.3 パナソニック
うるおいエアーリッチ

おなじみ「ナノイー」効果で、肌への優しさも忘れない♥

高い除菌力はもちろん、加湿機能にも注目！ 美顔器などに搭載されている「ナノイー」たっぷりの水で加湿するから、潤いが違う♥ F-VXE65 ￥64,800

エントリーNO.2 ダイキン
うるおい光クリエール

「インフルエンザウイルスを1日で分解・除去」の技術搭載で話題に

吸い込んだ空気にピピッと放電しウイルスに直接働きかけるのは、このコだけの特徴！ だから強力なノロウイルスにもアプローチ。MCK75K ￥51,800

エントリーNO.1 シャープ
プラズマクラスター空気清浄機

スピード・静かさ・デザインの3拍子そろって大人気！

8畳を10分で清浄するパワーをもちながら、静音モードでの運転音は、呼吸音レベルの14dB。キラキラ光る表面加工もオシャレ♥ KC-Y65 ￥54,800

ウイルス除去のしくみ

…イルスウォッシャー」機能で発生させた…化物が空気中のウイルスにアプローチ

…水を電気分解して、パワフルな酸化物を含んだ電解…生成。それがウイルス表面のタンパク質を破壊する！

「ナノイー」が空間に漂うウイルスから栄養素を抜き取り、ノックアウト！

空気中の水分からつくられたナノイーが菌の周りに集合。OHラジカルが菌内部から水素を抜き取り、無力化させる。

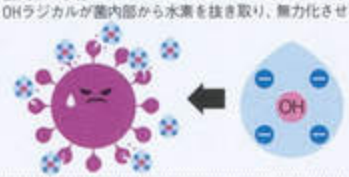

吸い込んだウイルスにパワフル放電でアタックする「光速ストリーマ」がスゴい！

ストリーマ放電で生まれた電子が、空気中の物質をキャッチしながら猛突進。ウイルスに衝突し、表面を分解する。

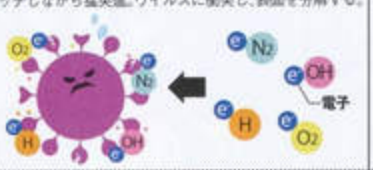

「プラズマクラスター」が、フワフワと浮遊するウイルスを空中で抑制！

プラズマ放電で発生したイオンがウイルスにくっつくと、酸化力の強いOHラジカルに変身！ 菌表面の突起を壊す。

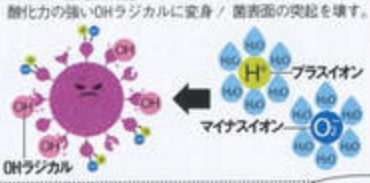

デザイン&サイズ

…とり暮らしでも楽々置ける…ンパクトさはピカイチ！

…トツの小ささで狭い部屋に…。静音スピードはやや遅め。…8×W405×D205(mm)、8.2kg

コンパクトに見える秘密はカービーなボディライン

正面のパネルがカーブしているため、女のコの部屋にピッタリ。H608×W390×D275(mm)、10kg

メカらしからぬキュートなピンクでサイズをカバー

無機質な印象はまったくナシ。ほかにない優しいピンクが魅力。H610×W395×D283(mm)、12kg

この高機能なら絶対買い！な省スペース設計

2ℓのペットボトルとAneCanで比較！

コロンと丸みがあるボディで、幅をとらない！ 横姿もスッキリ。H593×W378×D265(mm)、9.3kg

ポイント

…イルスウォッシャー」技術はこんなところにも！

…定や人が集まる映画館、受験生が集う…校でも活躍！ 信頼の技術なんです。

「メガキャッチャー」が床上30cmの汚れを逃がさない！

寝転んだり、子供が遊んだり…床での行動って意外に多いんです。これなら床上30cmの汚れを見逃さない。

とにかく超パワフルな吸引力に注目！

吸い込んだ空気に直接アプローチする方式だから、吸引力が命！ 8畳の部屋で10分運転しただけで、舞い上がっていたホコリがほぼ全滅状態になるそのパワー、さすがです。

デスク周りの空気もきれいに！超ミニ「プラクラ」発生機も！

MORE MORE ポイント

空気を吸い込む機能はないものの、超高濃度の「プラクラ」を発生。オフィスの空気を快適にキープ。プラズマクラスター搭載 ￥15,000

＼選べる全8色／

最新家電

＼教えていただいた家電賢者はこの3人／

家電コーディネーター 戸井田園子さん
女性特有の視点で機能を分析。情報サイトAll Aboutで家電を担当するほか各メディアで活躍中

家電アドバイザー 中村 剛さん
東京電力社員、テレビ東京「スーパー家電選手権」優勝の経歴をもつ、文字どおりの家電チャンピオン

ビックカメラ 新宿西口店 青島大典さん
「家電を買うならココ」と女性レディの指名も多いビックカメラの売り場担当。豊富な知識が評判

…H=高さ、W=幅、D=奥行きを表します。

※価格はすべて編集部調べによるものです。(2009年10月23日現在)

最新家電 2

メーカーの数だけ素材あり 炊飯器は7社7様の釜がアツい!!

賢者の教え

炊飯器はズバリ"お釜"に注目！各社イチオシの素材で勝負していますが、炊きあがりのごはんの味はそれぞれよさがあり、甲乙つけがたいのが正直なトコロ。好みで選ぶのがいちばんです。

ちなみに… お釜以前の基礎知識をお勉強

1 マイコン式とIH式って？

ひと言でいえば、お釜を底から熱するのがマイコン式、お釜全体を温めて一気に炊くのがIH式。後者では温度ムラが出ないから、おいしさが段違い！ 今の主流はIHで、下の7機もすべてそう。

2 圧力式と非圧力式って？

同じIH式でも、炊飯法によって2つに分類。前者はスピーディに炊け、芯までお米がモチッとするのが特徴。一方、後者はじっくり炊いてシャッキリめの仕上がり。お好みで選んでOKです。

釜の違いは風味の違い！ということで、食べ比べてみました

AneCanごはん食べ隊のみなさん

圧力式

エントリーNO.1 ダイヤモンド&銀

お釜はコレ

東芝

なんとお釜にダイヤモンドと銀をコーティング！ ダントツの熱伝導率を誇る2素材が、高火力をムダなく生かし、ふっくらごはんに♥ RC-10VXC ¥59,800

POINT なんと40時間たってもおいしい保温機能がスゴい！

「本当においしい？」実験してみました

『保温をしたらカピカピ』とはもう無縁！ 釜内を真空に保つことで黄ばみ、パサつき、においを最大40時間も防いでくれるんです。

試食

エントリーNO.2 プラチナ

お釜はコレ

象印

内側にコーティングされたプラチナ粒子が水質をチェンジ。熱がお米の中心に届くようになって、甘みが30%アップするとの報告も！ NP-LU10 ¥74,800

POINT メニューに合わせて7種の炊き分けができる！

7段階の温度＆圧力モードで、もちもちごはんもシャッキリごはんも自由自在。料理に合わせて炊き分けできるから、米マニアにはたまりません♥

試食

エントリーNO.3 鉄

お釜はコレ

日立

IHの熱が伝わりやすいとされる鉄を使用。だから省エネ性もバツグンです。保温もおいしく仕上がるスチーム機能もうれしい。 RZ-JV100K ¥79,800

POINT 「少量」機能はひとり暮らしに最適！

「1度に炊く量は少なめ…」という㊙レディに朗報！ ボタンひとつで炊飯器が勝手に火加減をコントロール。0.5合からでもおいしく炊けます。

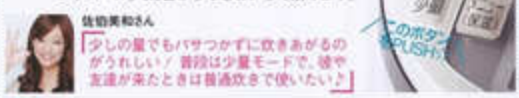

佐伯美和さん

「少しの量でもパサつかずに炊きあがるのがうれしい！ 普段は少量モードで、彼や友達が来たときは普通炊きで使いたい♪」

試食

エントリーNO.4 銅

お釜はコレ

三洋電機

目玉は、お米をあちこちの方向から巻き上げる「おどり炊き」。そのためには、全体の温度をほぼ均一にキープする純銅が欠かなんです。ECJ-XP1000A ¥99,800

POINT 材料を入れるだけで、ハイ完成！ ごはん調理はおまかせ

冷凍ごはんや冷めたごはんと材料＆調味料を入れて、スイッチをポン！ 圧力式ならではの火力でしっかり味がしみた料理が完成。

試食

非圧力式

エントリーNO.5 炭

お釜はコレ

三菱電機

お釜を丸ごと炭でコーティング。遠赤外線がお米のひと粒ひと粒に届くから、弾力のあるごはんに。スタイリッシュなデザインも注目！ NJ-XS10J ¥69,800

POINT 蒸気が出ないから、お手入れもラクチン！

炊飯時に出る蒸気をカット！ 壁や棚を傷めないから置き場所を選ばず、ヤケドの心配だって無用です。お手入れもサッとひと拭きで完了☆

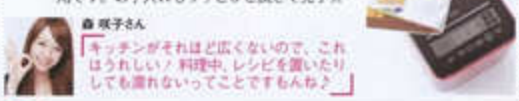

森 咲子さん

「キッチンがそれほど広くないので、これはうれしい！ 料理中、レシピを置いたりしても濡れないってことですもんね♪」

試食

エントリーNO.6 ダイヤモンドフッ素

お釜はコレ

パナソニック

これぞ究極！ 内側がダイヤモンドフッ素でコートされたお釜は、驚きのシリアルナンバー入り。お米をつややかに炊きあげます。 SR-SJ101 ¥99,800

POINT まるでかまど炊き！ 香ばしいオコゲを簡単に♪

香ばしいおこげごはんがお家で食べられるなんて贅沢すぎ！ ほのかに香る淡いおこげからこんがりおこげまで、コースは3つ。

試食

エントリーNO.7 土鍋

お釜はコレ

タイガー

土鍋のスゴいところは、なんといっても蓄熱性。お釜の断面にある無数の気泡が熱を逃さず、炊きたてのおいしさがずっ～と続く！ JKL-G100 ¥74,800

POINT 釜がおひつに変身！ おもてなしにもピッタリ♥

付属の土鍋ぶたをかぶせるとお釜がおひつに早変わり。彼にディナーをふるまえばリッチ気分も高まって、料理の腕が3割増しに見えるカモ!?

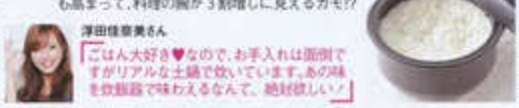

浮田佳奈美さん

「ごはん大好き♥なので、お手入れは面倒ですがリアルな土鍋で炊いています。あの味を炊飯器で味わえるなんて、絶対欲しい！」

試食

誰と過ごす!? 冬の90デイズ

家電なんてどれも同じでしょ……という方、ハッキリ言って損してます！
機能も見た目も使いやすさも日々進化していて、今やこんなことまでできるんです!!

冷蔵庫 | 電子レンジ | 洗濯機 | 空気清浄機 etc.

使った人から得をする♥

撮影／渡山康幸（静物）、熊谷太（静物） イラスト／さくらりえ（Gilfdesign） デザイン／前田凌子（Beewalk） 構成／小林桐子 ◆この特集で使用した商品のお問い合わせ先は、予算元にあります。

3 最新家電 働く姉レディのワガママに応えてくれるドラム式洗濯機

賢者の教え

洗濯機はタテ型とドラム式のふたつがありますが、乾燥機能を使う姉レディには断然後者がオススメ。短時間でしっかり衣類が乾ききるのは、空気中で洗濯物を舞わせるドラム式だからこそなせるワザなのです！ もちろん、洗浄力もバツグンなのでご安心を♥

普段着はあまり汚れるものじゃないし…省エネにこだわりたい！
中野美里さん メーカー勤務・31歳

そんなあなたには…

パナソニック
ヒートポンプ なめラム

れレベルを極める 急エコマシン

的な省エネ洗濯 服の重さでモー 決めるのに対し、 は汚れレベルま 極め。汚れが出 い姉レディの洗 は、水も時間も して洗います。N R5600 ¥298,000

なんと、汚れ具合に応じてマシンが勝手にエコ！

中野さんでシミュレーション

ドロドロの子供服と私の普段着。こんなに水量＆時間で差がつくなんてスゴい☆

時間7分 水5ℓ 電力7Wh

最大で をセーブ

コレで解決！

ニオイや菌が気になるブーツや小物。洗濯機で洗えたらいいのに…
浅田佳奈美さん フラワーアレンジメント講師・27歳

そんなあなたには…

三洋電機
アクア

水で洗えないものも丸ごとエアウォッシュ！

除菌や消臭、漂白効果があるとされるオゾンを搭載。水洗いできないものもオゾンを含む空気力でキレイを保てるんです。洗濯時の汚れ落ちもバツグン。AWD-AQ 4000 ¥178,000

オゾンの力でこんなものも除菌・消臭できるんです！

バイ菌が気になるブーツや、毎日使うバッグもOK。ほかにシルクのブラウス、パンプス、コートなど…すべてお家でケアできるんです♪

冬のオシャレ小物もエアウォッシュ！

冬服は水洗いできないものが多いから…クリーニングの回数も減らせて経済的♥

コレで解決！

アイロンをかけるのがすごく面倒！この手間、なんとかなりませんか？
佐伯美和さん デコレーター・27歳

そんなあなたには…

日立
ヒートリサイクル 風アイロン ビッグドラム

アイロンいらずでそのまま着られる♪

衣類のシワをのばしながら服を乾燥させる、驚きの「風アイロン」機能がイン！しかも60℃以下と控えめの温度で優しく乾燥させるから縮みだって防げるんです。BD-V3200 ¥298,000

時速300kmの風で乾かすからこんなにキレイ！

風アイロンと従来の乾燥機で同じシャツを乾かし比べると、シワの差は一目瞭然！ 裾の丈を見ると、縮みが少ないこともわかります。

帰りが遅くなると夜間に回すことも多いので、朝そのまま着られるのはうれしい！

コレで解決！

4 最新家電 サイクロンor紙パック掃除機 買うならコレ！

賢者の教え

数年前のブームもあり「掃除機買うならサイクロン！」という声も多いですが、実は紙パック式も根強い人気で、今も支持率は50/50。吸引力や静音性は個体差の問題なので、どちらかのジャンルが正解ということはナシ。それぞれに得意、不得意があるので使う人が何を重視するかによって判断するのがGOODです。

日立
プレミアム パック RP

紙パックはココがスゴい！

- ☑ フィルター掃除が不要で、楽々メンテナンス♪
- ☑ ゴミはパックごとポイッ☆ だから衛生的
- ☑ ハイテク品も、比較的お手ごろ価格で手に入る

リーンさでは、右に出るものナシ

体から取り外す瞬間、紙パックの口がピタッと密着。だらわずかなゴミも空気中に逃さない！ 膨らんだホコを99.9%除去するパワーも自慢。CV-FP2100 ¥59,800

ダイソン
DC26 pink

あのダイソンから限定ピンクモデルが！

「サイクロンといえば」なダイソンに、キュートなピンクが登場！ ひとり暮らしにベストなコンパクトサイズでも、衰え知らずの吸引力はもちろん健在。¥79,800（限定）

シャープ
プラズマクラスター 掃除機

空気までキレイにする無敵サイクロン

ゴミを吸い取ると同時にプラズマクラスターイオンを放出して、空気までキレイに！ ゴミの舞い上げを防ぐ圧縮機能付きで、清潔性に定評アリ。EC-VX210 ¥79,800

サイクロンはココがスゴい！

- ☑ パワフルな吸引力を長〜くキープ
- ☑ 紙パックは必要ナシ！ だから経済的♥
- ☑ スタイリッシュなデザインがよりどりみどり

番外編

お掃除ロボット「ルンバ」は多忙な姉レディの味方！

こんなにイイんです！ルンバのある生活

1 彼からの突然のTEL。「今から遊びに行ってもいい？」って♥

2 飾りの中はぐちゃぐちゃホコリもフワフワどうしよう!?

3 そんなときは…

4 ルンバのおかげで3分の時間で片づける掃除が完了。間に合った♪

「掃除をするヒマもない！」なら、ルンバの力を借りるべし。外出前にスイッチを押すだけで勝手に家中をお掃除してくれるから、お部屋の中はいつでもピカッピカ♪ ルンバ537 ¥69,800（アイロボット）

最新家電 5

最新オーブンレンジで もっとおいしくもっと賢くクッキング

賢者の教え

水の力で食材の油をカットするスチーム加熱は、もはやあたりまえ。それに加えて、各社がオリジナルの調理機能を展開中だから、レンジはもう「あたためるために使う」だけじゃもったいない時代なんです！

料理をつくってくださったのは

料理研究家 濱田美里さん

簡単にできておいしいオーブンレシピのスペシャリスト。著書に「おいしい！オーブン料理」（ソフトバンククリエイティブ）など多数がある

「本当においしく仕上がるの？」ということで…大注目の3機種で実際に料理してみました！

マシンの特徴を生かした料理に挑戦！ オリジナルメニュー

ベーコンと野菜の蒸し焼き

中までジューシーなみずみずしさは、水で焼くヘルシオならでは！

材料 （2人分）
ベーコン…6枚、お好みの野菜（玉ねぎ、にんじん、かぼちゃ、キャベツ、かぶなど）…適宜

つくり方 ❶野菜を食べやすい大きさに切る。（熱の通りやすい食材はくし切りで大きめに。かぼちゃなど堅い野菜は薄切りにすると◎） ❷切った野菜の上にベーコンをかぶせ、ウォーターオーブン220℃で20分間焼く。

クリスマスの定番 鶏のもも焼きを焼き比べ

油は落ちてもジューシー！焼き色も最高

自動メニューの「鶏のもも焼き」で加熱。ホイルに残った油は流れるほど大量！

料理初心者さんには、お手ごろ機種がオススメ！

ひと回りコンパクトなタイプもあり。ひとり暮らしにはこれでも充分。AX-M1 ¥64,800

シャープ ヘルシオ

油落ちが段違い！元祖ヘルシーオーブン

ヒーターに頼らずに水蒸気だけで焼くから、油落ちや塩分カット力はバツグン。調理メニューは381もあり、カロリーダウン効果が表示されるのもポイント。AX-X2 ¥158,000

鶏ささみのマスタード焼き

サクサクの歯ごたえは、フライそのもの。裏にもしっかり色が！

材料 （2人分）
鶏ささみ…4本、塩…小さじ1、粒マスタード…小さじ1、パン粉…30g、サラダ油…大さじ2、小麦粉・卵…適宜

つくり方 ❶ささみは筋を取って塩を軽くふり、マスタードをまぶしておく。 ❷パン粉とサラダ油をムラなく混ぜる。 ❸小麦粉、卵、❷の順番に衣をつけて、自動メニューの「魚・エビフライコース」で焼く

表面カリッと香ばしい♥裏もこんがり

250℃の予熱後、230℃で30分加熱。ホイルには、油がクッキリとこげついた。

油を使わずにフライができちゃう♥

パナソニック 3つ星ビストロ

超強力な下火で揚げずにフライ

最大の特徴は、光の力を利用してこれまで難しかった下からの強火を可能にしたこと。だから、油で揚げることなくヘルシーフライまでできるんです！ NE-R3200 ¥148,000

マルゲリータ

クリスピーなミミとこげめはピッツェリアの仕上がり♥

材料 （2人分） ・生地 強力粉…200g、薄力粉…50g、砂糖…大さじ1/2、塩…小さじ1、ドライイースト…2.5g、水…140～150cc、オリーブオイル…大さじ1 ・具材 トマトソース…大さじ4、モッツァレラチーズ…150g、バジル…適宜

つくり方 ❶生地の材料をボウルに入れて、さいばしでよく混ぜる。 ❷まとまってきたら平らな台に取り、15分くらいしっかりとこねる。ボウルに入れてラップをかけ温かい場所で1時間置いて発酵させる。 ❸打ち粉をした台の上に生地を取り出し、4等分して丸めなおす。 ❹布をかぶせて15分ほど寝かせる。 ❺めん棒などで直径16cm程度にのばし、フォークで一面に穴をあける。 ❻ソースを塗り、薄切りしたチーズをのせたら自動メニューの「ピザコース」で焼く。 ❼最後にバジルをのせて完成。

外はカリカリ。中はふっくらやわらかい

ハイブリッド石窯モードで予熱後、230℃で35分加熱。ギトギトの油がホイルに！

大火力だからパンのふくらみにもこんなに差が！

東芝 石窯ドーム

ピザもハンバーグもプロの仕上がり！

業界トップの高温で一気に焼き上げるため、仕上がりはまるで本物の石窯で焼いたかのよう♥余熱時間が短くて済むのも大火力ならではのメリットです。 R-GD500 ¥138,000

最新家電 6

グルメにこだわる姉レディは 食エコ機能で冷蔵庫を選ぶべし！

賢者の教え

冷蔵庫界は空前の食エコブーム！冷蔵、チルド、冷凍…とあらゆる機能が、少しでも長くおいしく食材を保存できるよう日々進化しているんです。「いつも食べきれず腐らせちゃう」あなたは、最新冷蔵庫に頼るのも手ですよ☆

片手で棚の高さが自在に変えられるトコロも大人気

三菱電機 光ビッグ

解凍時間0で食べたい分だけすぐ料理♪

決め手はその名も「切れちゃう冷凍」。かたまりのまま凍った食材も解凍せずにサクサク切れるから、食材をムダなく使い切れる／食材を少量ずつ使うひとり暮らしにも◎。（容量445ℓ）
MR-E45R ¥228,000

実験「切れちゃう冷凍」はココがスゴい！

どんな食材もサクッと切れる

やわらかくて切りにくかったローストビーフや、まな板がよごれ、お鍋に入れて凍らせたカレーもスピーディにサクッとすくえちゃう！

独自のナノテクフィルターでニオイうつりも防ぐ

日立 フロストリサイクル冷却 真空チルドS

真空×ビタミンパワーで食品の酸化をブロック

長もちのヒミツは、チルドルーム／中を真空状態にしてビタミンをたっぷりオン。そうすることで食品の酸化が抑えられ、栄養素もおいしさもキープできるんです。（容量475ℓ）
R-SF48ZM ¥250,000

実験「真空チルドS」はココがスゴい！

乾燥を抑える

変色を抑える

今度はハムでお試し。右は踏っこがめくれあがり、表面もカピカピ状態／一方で左は、しっとり♥というわけで、真空チルドSの圧勝／

牛肉を3日間保存して実験。右は赤黒く変色して、おいしくなさそう…。一方、真空チルドSで保存した左は、フレッシュな色みをキープ／

ちなみに… 食エコ以前の基礎知識をお勉強

断然オススメは400ℓ以上の大型タイプ

冷蔵庫は大型のほうが電気代がかからない／だから「安いほうがヨシ」と小型を選ぶと、将来ソンすることも。また、食エコに欠かせない便利な機能がつくのは、通常400ℓ以上の大型タイプのみ。どうせ買うなら、いっぱい入ってコストがかからず、機能満載な大型を選ぶべき！

例えば…

VS

日立 R-S42YM（在庫限り） ¥148,000 電気代 ¥7,260／年

日立 R-S30Y ¥118,000 電気代 ¥11,220／年

➡8年後にはトータルコストも逆転！

電気代は1kWhあたり¥22として計

おかわり版

大ニュース！「ピコイオン」で野菜を長もちさせる冷蔵庫も登場

なんと「ナノ」の1/1000サイズのピコイオンを発生。庫内のウイルスや菌にアプローチし、野菜など食材も除菌してくれるとの噂。東芝 GR-B48F ¥240,000（想定価格／11月30日発売）

冷凍時の手間が解消♪

いちいち個別にラップしてから冷凍

ひとつひとつラップでくるむのが面倒だし、地球にも優しくない↘

一緒に凍らせてもパリッとはがれる！

パックのまま一緒に冷凍してOK。だって、キレイにはがれますから♥

ジューシーしゅうまい

(4人分・約20個)

	300g	こしょう	小さじ1
筍缶	1缶	しゅうまいの皮	1袋
(みじん切り)	大さじ2	甘酢	適量
ょう	各少々	醤油、練りからし	各適量

肉に汁気をきった帆立水煮、小口切りした万能ねぎ、塩、
ょう、ごま油を加えてよく混ぜ合わせる。
まいの皮は細切りにする。
ゃと口大に丸め、②をまぶす。
面にクッキングシートを敷き、③を間隔をあけて並べる。
さじ1を全体にふりかけ、ふんわりとラップをかける。
ンジで7分ほど加熱する。
盛って香菜を飾る。醤油、練りからしをつけていただく。

北京ダック風ロールサンド

(4人分)

	1枚	きゅうり	½本
	小さじ2	長ねぎ	½本
	大さじ1	サンドイッチ用食パン	8枚
	少々	豆板醤、甜麺醤	各適量

はフォークなどで数か所刺してからはちみつ、醤油、塩
えてもみ込む。
5分ほどおいてから、グリル(またはオーブントースター)
分焼く。焦げやすいので、2分経ったらアルミホイルを
せる。
うり、長ねぎはせん切りにする。
8枚にそぎ切りにする。
盛り、パンに②、④をのせ、豆板醤、甜麺醤をつけて、
ていただく。

アボカドのスティック春巻き

(4人分)

	1個	トマトケチャップ	大さじ3
の搾り汁	小さじ2	豆板醤	小さじ1
の皮	4枚	油	適量
・水	各大さじ1		

カドは皮と種を除いて1cmの角切りにし、レモンの搾り
ふっておく。
きの皮は半分に切り、①を皮の端にのせてスティック状に
く巻き、中身が出ないように端を水で溶いた小麦粉でとめる。
トケチャップと豆板醤を混ぜ合わせる。
油を入れ170℃に熱し、④を2分程度、きつね色になるま
げる。
盛り、③をつけていただく。

これで手際も完璧! タイムテーブル

	北京ダック風ロールサンド	アボカド春巻き	ジューシーしゅうまい
5min	鶏肉に下味をつける。		タネを混ぜ合わせる。
10min	鶏肉を焼き始める。		タネを丸めて細切り皮をまぶす。
15min	野菜を切る。	アボカドを切って包む。	
20min	鶏肉を切る。		電子レンジで加熱する。
25min		ソースをつくる。揚げる。	↓
30min	仕上げ、盛り付け。		

気心知れた仲間と大勢で、のときはセルフで食べられる

中華でホームパーティ

北京ダック風ロールサンド

本物よりこっちが好き! と評判になるに違いない絶品ロールサンド。ゲストが自分で包むから参加してる感たっぷりで場も盛り上がります!

アボカドのスティック春巻き

春巻きのカリッとした食感とアボカドのとろーりとした舌触りがベストマッチ! サクッとつまめるのでビールのおつまみにも最適です!

ジューシーしゅうまい

包むのに手間がかかるしゅうまいは、細切りにした皮をまぶしてしまえば簡単! 香菜をたっぷりのせて個性的に仕上げれば仲間たちもびっくり!

ふだん着のおもてなし レシピ

もてなし美人は「3」上手!
待たせず、おいしく、
見た目もバッチリ★
年末年始の「おもてなし」に
つくってみてね!!

誰と過ごす!? #21 冬の90デイズ♥

松島 均 レシピ作成&スタイリング/牛尾理恵 デザイン/大蔵寺幹子(Beeworks) 構成/幸山梨奈

友達カップルとのごはんならボリューミーかつお酒もすすむ

洋風ディナーでごはん会

アンチョビポテトグラタン

ワインとも相性抜群なチーズとアンチョビ。その塩気を生クリームが優しく包んでいるので、さらに食がすすんじゃう！冷凍ポテトはギザギザの見た目もかわいくって♡

カリカリチーズナッツ

材料も時間もかけなくてもおいしいものはできるんです！食感も味も想像以上で感激される、コストパフォーマンスも最高のおつまみです！

フライパンパエリア

テーブルに登場した瞬間、歓声とともに迎えられ、ちょっと鼻高々になれる、見た目も味も豪華なパエリア。もちろん簡単なことは内緒ですよ！

レンジで カリカリチーズナッツ

材料（4人分）

プロセスチーズ
くるみ

つくり方

1. プロセスチーズは5mm厚さに切る。
2. 耐熱皿にクッキングシートを敷き、①をくっいように間隔をあけて並べ、くるみをのせる。
3. 電子レンジで2分ほど加熱する。

グリルで アンチョビポテトグラタ

材料（4人分）

冷凍フライドポテト
アンチョビ
生クリーム
粉チーズ
塩・こしょう

つくり方

1. グラタン皿に冷凍フライドポテトを入れて、ームをかけ、アンチョビをちぎって入れる。しょう、粉チーズをふる。
2. ①をグリル（またはオーブントースター）で約く。途中焦げそうになったらアルミホイルをか

コンロで フライパンパエリア

材料（4人分）

えび
あさり（砂だし済み）
チョリソー
米
サフラン
トマトソース缶
水
白ワイン
オリーブ油
パプリカ（赤・黄）
グリンピース

つくり方

1. えびは背ワタを取り除き、あさりは貝をこすらよく洗う。チョリソーは1.5cm幅に切る。
2. フライパンでオリーブ油を熱し、①を強火で白ワインをふる。
3. ②に米を加えてさらに炒め合わせ、サフラントソース、水を加えて混ぜ合わせる。煮立っをして弱火で15分ほど炊く。
4. パプリカは1.5cm角に切る。
5. ③に④、グリンピースを加えて5分ほど蒸し、る。お好みでくし型に切ったレモンやライムを

これで手際も完璧！タイムテーブル

メニュー	フライパンパエリア	アンチョビグラタン	カリカリチーズ
5min	具材の下準備をする。		
10min	炒める。		
15min	ホやソースなどを加え、蓋をして炊く。	具材を耐熱皿に盛り、加熱しはじめる。	
20min	↓	↓	
25min	パプリカを切り、加えて蒸す。		チーズを切って、くるみをのせて加熱する。
30min	仕上げ、盛り付け。		

レンジ グリル コンロ 3種の神器で3品30分

蝴蝶视频
hudie.com

ゆで豚の葉っぱ巻き

ゆで豚とアジアン葉野菜と甘辛いソースの主張ある味たちをさっぱり豚肉がうま〜くまとめてくれます！ 豚＆野菜のヘルシーさにニッコリ！

まろやかタイカレー

ココナッツのまろやかな甘さが病みつきのタイカレーもレンジがあれば簡単！ 加熱しすぎないように何度かにわけてレンジにかけるのが秘訣。

タイ風こんがりチキン

アジアの活気ある街並みを思いおこさせるナンプラーと唐辛子の、香り高いスパイシーチキン。この味わい深い料理も焼いて絡めるだけなんです！

女友達とおしゃべりしながら
甘辛料理で心も体も温まる！

アジアンで女子会

ゆで豚の葉っぱ巻き

材料 (4人分)

- ぶ肉 200g
- ュ 8枚
- 適量
- 4枚
- トチリソース 適量
- 醤油 適量

つくり方

はざく切り、青じそは縦半分に切る。
に湯を沸かし、豚肉をサッとゆでて、さまておく。
に①②を盛り、サンチュにのせて包み、ートチリソースもしくはポン酢醤油をけていただく。

タイ風こんがりチキン

材料 (4人分)

- 鶏手羽先 8本
- A
  - ナンプラー 大さじ1
  - レモンの搾り汁 小さじ2
  - 砂糖 小さじ1
  - 赤唐辛子(小口切り) ひとつまみ
- ミント 適量

つくり方

1. 鶏手羽先はグリル（またはオーブントースター）で10分程度こんがりと焼く。
2. Aをよく混ぜ合わせ、①がアツアツのうちに絡める。
3. 器に盛り、ミントを添える。

まろやかタイカレー

材料 (4人分)

- えび 12尾
- エリンギ 1パック
- プチトマト 12個
- フライドオニオン 大さじ2
- 鶏ガラスープの素 小さじ1
- 水 200mℓ
- ココナッツミルク 400mℓ
- カレー粉 大さじ1½〜2
- チリソース 大さじ1
- ナンプラー 大さじ1
- 塩 小さじ¼〜½
- うずらのゆで卵 8個
- ごはん 茶碗4杯分
- バジル 適量

つくり方

1. えびは殻をむいて背を開き、背ワタを取り除く。エリンギはひと口大に切る。プチトマトはヘタを取り除く。
2. 耐熱ボウルに①、鶏ガラスープの素、水を入れて、ふんわりとラップをかけて電子レンジで5分加熱する。
3. 一度取り出し、ココナッツミルクを加えて、ラップせずに3分加熱。再び取り出し、カレー粉、チリソース、ナンプラー、フライドオニオン、塩を加えてさらに3分加熱する。
4. ③にうずらのゆで卵を加え、ごはんと一緒に盛りつけ、バジルを添える。

これで手際も完璧！タイムテーブル

	メニュー	ゆで豚葉っぱ巻き	タイ風チキン	まろやかタイカレー
5 min		野菜を切る。		具材を切る。
10 min		湯を沸かす。	グリルで手羽先を焼く。	
15 min		豚肉をゆでてさます。	タレをつくる。	ボウルに具材、スープの素などを入れて加熱。
20 min			↓	ココナッツミルクを入れて再加熱。
25 min			タレに絡める。	調味料を入れてさらに加熱。
30 min		仕上げ、盛り付け。		

家族や上司にふるまう料理は
優しい味が決め手！

和食でお食事会

ベーコンと野菜のグリル～ゆずこしょう添え～

イタリアンなイメージのグリル野菜もゆずこしょうを添えると、ぐっと和なお料理に。肉厚ベーコン＆食感の違う野菜の組み合わせが、口の中で楽しいハーモニーを奏でます！

さけときのこのおこわ

食べると懐かしい気分になって、ほっこり優しい気持ちにしてくれるおこわ。さけのオレンジと青じその緑が鮮やかで、食欲をそそるんです！

生麩のソテー～西京みそのせ～

本格的な京料理っぽい雰囲気の生麩のソテーも、実はとってもだけスピード料理！ ちゃんと上にのった西京みそが、お菓子っぽい見た目も"手抜き"感を盛り上げます。

これで手際も完璧！タイムテーブル

	生麩のソテー	ベーコンと野菜のグリル	さけときのこのおこわ
5 min		野菜、ベーコンを切る。	きのこをほぐす。
10 min		グリルで焼き始める。	材料を混ぜて電子レンジで加熱する。
15 min			取り出して混ぜ、再加熱。
20 min			さけなどを加えて混ぜ、蒸らす。
25 min	生麩を切ってソテーする。		
30 min	仕上げ、盛り付け。		

コンロで 生麩のソテー ～西京みそのせ～

材料（4人分）

生麩	120g
サラダ油	小さじ2
西京みそ	大さじ1

つくり方

1. 生麩は4等分に切る。
2. フライパンでサラダ油を熱し、①を中火でこんがりと両面を焼く。
3. 器に盛り、西京みそをのせる。

グリルで ベーコンと野菜のグリル～ゆずこしょう添え～

材料（4人分）

ベーコンブロック	180g
かぶ	2個
れんこん	½節
なす	2本
サラダ油	少々
ゆずこしょう	適量

つくり方

1. ベーコンは1cm厚さに切る。かぶとれんこんは皮をむき、1cm厚さの輪切りにし、れんこんは酢水にさらしておく。なすはヘタを取り除いて縦に1cm厚さに切る。野菜にはサラダ油を薄く塗っておく。
2. ①をグリル（またはオーブントースター）に並べ、両面をこんがりと焼く。
3. 器に盛り、ゆずこしょうを添える。

レンジで さけときのこのおこわ

材料（4人分）

もち米	2カップ	醤油	大
舞茸	1パック	さけフレーク	
水	300mℓ	青じそ	
酒	大さじ1	白ごま	小

つくり方

1. もち米は洗って、1時間以上水に浸しておく（タイムテーブル外）。
2. 舞茸はほぐす。
3. 耐熱ボウルに水気をきった①、②、水、酒、醤油を入れて混ぜる。
4. ふんわりとラップをかけ、電子レンジで10分加熱する。
5. 一度取り出し、ボウルの内側と外側を交代させるように混ぜ合わせ、再びラップをかけて5分加熱する。
6. 取り出してさけフレーク、白ごまを加えて混ぜ合わせ、10分ほど蒸らしたら、器に盛り、せん切りにした青じそをちらす。

meee he 蝴蝶网

欲しかったのは、
当たり前の幸せだった。

人間の心に潜む愛と憎しみ、
優しさとずるさ、
安らぎとおびえ……
それらはどれも隣り合わせにある。
だから、人はほんのささいな
きっかけで足を滑らせる。
直木賞作家・唯川恵が
人生の一瞬の歪みを
リアルに描いた連作短編集。

待望の最新作!

唯川 恵
天に堕ちる

10篇の
天国と地獄
の物語。

定価1,470円(税込) B6判・256ページ ISBN978-4-09-386257-8 好評発売中!

●小学館愛読者サービスセンター TEL 03-5281-3555 FAX 03-5281-1650 ●小学館オンライン http://www.shogakukan.co.jp

小学館

何回 泣いても 愛したい!!
心から そう思いました。
押切もえ

25万部突破!

朝日新聞「売れてる本」で紹介!
心が震えるような体験を味わえる。
読後いつまでも胸に残るものがあるのだ。

小学館文庫
100回泣くこと
中村 航
定価:480円(税込)
ISBN978-4-09-408219-7

詳しくはコチラへ→http://sgkn.jp/100kai/

小学館 小学館愛読者サービスセンター TEL.03-5281-3555 http://www.shogakukan.co.jp

蝴蝶网
hudie.com

Check! AniMen Vol.12

25歳以上の男性＝AniMenが理想とする男性像から
イメージしたキーワードを毎月のテーマに掲げ、
男の本音を語っていただくジャニーズ連載。
今月は、人気はかけ値なしに急上昇している
関ジャニ∞のまとめ役、村上信五さんが登場です!!

村上信五

Monthly Keyword

POSITIVE ポジティブ

〝どおしよ？と思わずに、どうやったろ？と思えば、悩まんでええやん！悩むっていうマイナスな選択肢はありえへん。僕の口癖でもあるんやけど、大丈夫やて！笑ろうとったらええねん！なるようになるて！と日々思っとる。ちゃんとやることやってれば、結果はおのずとついてくるやん!!〟

慧美网 vimee.net
蝴蝶网 hudie.com

蝴蝶网
hudie.com

〝周りからはポジティブ人間やな！〟って言われるけど、一度も自分をポジティブやと思ったことないなぁ。ポジティブ先生というラジオのお悩み相談コーナーもヨコが言い出して、ひとり歩きしただけやし（笑）、自分が思とることをそのまま言うてるだけやからな〟

なんでもがんでも頑張らず、自分のできる範囲で頑張ることが大切！

芸人顔負けのキレのあるツッコミ、関ジャニ∞ではまとめ役が多く、兄貴分な村上信五さん。メンバーからポジティブ人間と言われるも、本人の自覚はまったくナシ！

「なんでしょ。僕、人よりいろいろ考えるほうやと思うんです。ただ、悩むというマイナスな選択肢がないだけ。まず、どおしよ？とか思わへん。どうやったろ？って思えば悩まんでええやん。そういうふうに思てます。物理的に無理やってとこまで考えたら、それでいったん終わり！　たらたらゴールのないことを考えても時間が無駄やし、なるようにしかならんでしょ！　ひとりで頑張れることって限界がある。時間的にも、己の容量の問題だってある。その日、そのときのその時間まで頑張れることをやったら、その後におのずとなんらかがついてくる。今できへんことはじゃ～ないって割り切って、そこであかんかったことは、今やないんやってね。ガットーソというサッカー選手の言葉で〝俺にはそれを取って観客を魅了することはできないけど、俺には俺にしかできないプレイで魅了することができる〟って名言が今でも胸に残っとって。ポジションで、たくさん点を取る選手でないからのこの言葉はうれしかったし、自分にも言い聞かせられんまでも頑張ることが大切やと思います。

ネガティブな言葉はええんちゃう？　ここから食べていこうかな、とかいい意味で突き放しまくるし、変なんと周りでやいのやいのいうやつとってはそのときの一瞬だけ。人に言えるだけ、弱くないんでよ。ただ、その弱さを見せれば大も吹えるやつほどビリやったりするやん。めっちゃ強がって、人間のほうがきっと弱いからポジティブだから

美网
meiwang.net
Vimeo

P.345 "アナトミカ"のコート¥173,250・"ヨーク"のレール"のマフラー¥4,
・P.346 "バークマン"のザース"のシャツ¥23,
・"アナ ルオホネン"のスト¥39,900・"ファクタム"のデニム¥21,0
P.347 "ブリーカース"のチェックのラースジャケット¥61,
(すべてインターナショルギャラリー ビーム

PROFILE & INFORMATION

●むらかみしんご
1982年1月26日、大阪府出身、AB型。2002年に関ジャニ∞を結成、2004年に「浪花いろは節」でCDデビューを果たした関西出身の7人組グループの一員。『ありえへん∞正解』(テレビ東京)、『関パニ』(テレビ朝日)、「モモコのOH！ソレ！み～よ！」(関西テレビ)、ラジオ『関ジャニ∞横山裕・村上信五のレコメン！』(文化放送)など、レギュラー番組も多数。

ドラマ「マイガール」(テレビ朝日系)

佐原ミズの同名コミックを初ドラマ化。亡き恋人と突然現れた娘への純愛を貫く、究極のラブストーリー。
出演：相葉雅紀、優香、村上信五、北村有起哉、室井滋ほか

NEWシングル「急☆上☆Show!!」

11/4に発売された10枚目のシングルは、ビッグバンドをフィーチャーした関ジャニ∞ならではのミュージカルリングには、各セクションのソロ演奏を収録したとっておき!」を

DVD「Tour2008 PUZZLE」

ライブDVDも好評発売中。Bバッケージ版の特典映像には、上信五の夢をかなえるトリスペシャルは必見です!!

撮影／本間日呂志
スタイリスト／小園秀穂
ヘア&メーク／白石真弓
デザイン／大雄寺幹子(Beeworks)
取材協力／井手あずみ
構成／山中ゆうき

走り回る園児たちにも冷静に対応！撮影現場でもムードメーカー的存在

現在放送中のドラマ『マイガール』では、園児の世話を完璧にこなすスーパー熱演。強力タッグを組んだ嵐の相葉くんとはプライベートでもご飯に行くほど仲良し♥

「相葉ちゃんとは、ジュニア時代からのつきあいやから、いい意味でなぁんにも気おわず、東京の連れみたいな感覚ですからね。6年ぶりの共演と言われても、ブランクも感じへん。仕事は仕事、プライベートはプライベート、お互いそう思っとるから、いい感じの空気で撮影してますしね。一緒のシーンも気さくさがあるわけでもなければ、照れくさがあるわけでもないし。エプロン姿の僕には、多少違和感あるかもしれへんけど(笑)。ドラマのストーリーでは、大切な人が突然自分の前からいなくなってしまうんやけど、僕やったら？　どうやって乗り越えるんかなぁ？　う～ん…。究極は"しゃ～ないなぁ"ですよね。受け入れるためになんらかの理由勝手につけて、自分自身に言い聞かせるしかないやん…。好きな人がどんな形でおらんくなるかはわからんけど、そのプロセスを振り返ってもしゃ～ないし、その事実を自分でどうすることもできないですし。ポジティブ人間と言われる人やて、受け入れるのかなり時間はかかるやろうし、さすがにキツイ出来事やけど、そこは頑張るしかないというか…。乗り越える壁と言い聞かせて、受け入れていくしかないことやと思います」

ここにサチあり

連載第3回！

ハワイよりもどこよりもイタリアに恋してマス

題字／鈴木サチ

Girls be happy

人との出会いをきっかけにイタリアの魅力に目覚めました

訪れる度に新鮮な驚きがある、空港に降り立った瞬間「やっぱり好きだな〜」と思う…など。なぜかわからないけれど心惹かれる大好きな場所がみなさんにもあるのではないでしょうか？私の場合は、断然イタリア。4回ほど行っていますが、その度に感動する街並みや食事はもちろん、イタリア人のいい意味での適当な性格も大好き！今年のお正月、大桑マミちゃんと行った旅行ではローマに着いた瞬間、日本語の地図をなくしたり、大雪によりミラノの[illegible]と瞬間足止めされたり、貴重品ボックスが開かなくなったりとハプニング続出！でもそんなハプニングさえも笑いに変えちゃうゆるい空気がイタリアの魅力なんですよね。

そんな私のイタリアの[illegible]ころのせ[illegible]っぱい思い出があります。[illegible]は短大1年の夏に行ったオース[illegible]フリアでのホームステイ。語学学校で[illegible]クラスになったのがイタリアから来ていたフラビオ。彼はいわゆる"イタリア男"のような軟派なタイプとは違う、とにかく真面目な男の子。教室で寒がっている私にサッと上着を貸してくれたり、「サチは英語を学びに来ているのに、なぜ日本人のことばかり一緒にいるの？」と少し耳が痛い指摘をしてくれる優しくて誠実な人でした。たった2週間だったけれど一緒に勉強するうち、そんなフラビオが気になり始めて。お互いの連絡先を交換してお別れしました。そして1年後、短大の卒業旅行で友達とイタリアに行くことに。そのツアーで偶然彼の実家近くのアウトレットに行くことが判明。そのフリータイムでフラビオに会えるかも！　そう思ったら迷わず、フィレンツェの公衆電話からフラビオの実家に電話をしました。ドキドキしながら聞いた電話をつなぐジリジリジリという音、受話器から聞こえたお母さんのけだるい「プロント〜」という声、階段から降りてくるトコトコトコという音。今でも一瞬にしてフラッシュバックする鮮烈な思い出です。

そして通じたか不安で胸がいっぱいだった約束の日時、フラビオがバイクで待ち合わせ場所に現れたんです。そのときの感動ったら！　今でも思い出すと鳥肌が立つほどです。でもせっかく会えたのに、お互い英語だったから会話がぎこちなくて。そのとき思ったんです、イタリア語が話せたらもっとフラビオといろんなことをしゃべれるのにって。

高校生のときにも家族旅行で訪れイタリアに開眼していたこともあって、この思い出をきっかけに、それならイタリア語を習おう！と決意しました。何年か空いてしまったけれど、毎週日曜日2時間のイタリア語教室に通いだしてからもうすぐ5年。今ではイタリア語の上達はもちろん、同じ経営のイタリア料理屋さんやイタリア専門の旅行代理店さんと親しくなるなど、イタリアを通して自分の世界が広がっているのもうれしいです。

でもまだまだイタリアのことを知りたい。今行ってみたい街はシエナ。中世の面影が残る小さな街をひとりで旅してみたいんです。ホームステイにも興味津々。そして最終的な夢はトスカーナに小さな別荘を持つこと。小さなブドウ畑でワインをつくりみんなでワイワイ楽しむ、そんな幸せが理想です。

誰かの名言じゃないですが、「私の体はサンペレグリノでできています」と言いたくなるほど愛飲中。

大好きなイタリア料理屋「ナプレ」ではいつもおまかせ。スペシャルピザをだしてくれることも!!

姉が20歳の誕生日祝いにくれたイタリア語の教科書。私とイタリアの歴史を語る上で大切な宝もの。

イタリアに行きたいけど長期間は休めない、ってことでさくっと2泊3日で韓国へ行ってきました。に行ったのは、またまた大桑マミちゃん。しょうが茶や、コチュジャン、スンドゥブ鍋の素などの韓国食材やレモンシート、保湿クリームなどの美容グッズを買い込みましたよ。

デザイン／Beeworks　構成／松崎のぞみ

今月のマヤケイ

↑愛犬プー子もそうだけど（笑）、私は、ふかふかしていて触り心地のいいものが大好き♥　お部屋でリラックスしているときのルームウエアは、こんな感じのふかふかアイテムがいっぱいだよ！

真山景子とガールズトーク、しませんか？

月刊マヤ系 vol.21

Let's girls talk!

自分で出会いのチャンスを狭めていない？

お悩みFILE 01

私はここ2年、彼氏がいません。正直、彼氏がいる人がうらやましいです。彼氏欲しさに何度もコンパに行っても収穫ゼロ！　誠実で落ち着いた感じの年上の男性が理想なのですが、そんな男性がコンパなどに来るようなことがありません（笑）。どうしたら彼氏ができるのか？　いいアドバイスがあったら教えてください。（CHIKAさん　営業事務・26歳）

私も、26歳くらいのときに2年くらい彼がいなかった時期があったから、常に彼がいる人をうらやましく思っちゃう気持ちもわかります。私の場合、ほかに好きな人ができたから別れるというパターンよりも、その人とダメになったから別れるということが多かったから、次の恋愛まで期間が開いてしまうこともしばしば…。なので、それを次の恋愛へ行くまでの準備期間って考えるようにしています。つまり、ここ2年くらい彼氏がいないというCHIKAさんは、次の恋愛に行くための心の準備がバッチリ整ってます、ってことになるじゃない？

また、年上で落ち着いた感じの誠実そうな人がタイプということだけど…、正直、年齢のことは、気にしないほうがいいと思う。年下でも、落ち着いていて誠実な人はたくさんいると思うし、逆に年上なのに、めちゃくちゃ子供っぽい人が多いのも事実！　誠実な人がタイプってことに関してもそう。あなたのことを好きになってくれる人は、あなたのことが好きだからこそ誠実でいてくれるという部分もあると思うから、自分の理想に縛られずに、自分のことを好きになってくれる人と向き合うことも大事なことだと思うのね。自分が求めている理想とは違うかもしれないけど、そこから得るものってたくさんあると思うんだ。自分の好みのタイプを追い求めすぎることで、出会いのチャンスを狭めているってこともあるんじゃないかな？

コンパなどの出会いの場には、いい人がいない！と悲観的な気持ちになるよりも、ちょっと気が合うなぁと思った人と居心地のいい環境を築いていくことも大切なことだと思います。

最後にもうひとつアドバイスをするならば、いくつになっても男の人は、子供だよ～、ってこと（笑）。

ときには、女性が支えてあげたり、甘えさせてあげるくらいの気持ちでいなくっちゃ！　男の人だって、女性に何かを求めていると思うから、そういった気持ちに応えることで〝愛させる女〟になってみるのもいいんじゃないのかな？　なんてね。

信頼関係って、少しずつ築いていくものだと思う

お悩みFILE 02

友達との距離感に悩んでいます。私は、友人とは、いつも一緒になんでも言い合える深い関係を求める派。でも、会社の同僚は、浅く広くというか職場の友人と休日やプライベートまで関わりたくないという考えの人が多いようで、心を開いてくれる友人がいません。学生のころは、うまく関係を築けていたつもりなのですが、大人になると信頼しあえる友人ができないものなのか？と悲しくなります。マヤケイさんは、友人関係についてどう考えますか？　（BANKさん　金融勤務・26歳）

学生のときには、たっぷり時間があって友達とも毎日一緒にいられたり、お互いのことはなんでも知ってたり…でも働くようになると、環境や考え方のまったく違う人がいたりして、その人との距離感に悩んでしまうのってすごくわかります。でも、その距離感を測らなくちゃいけないのも事実だと思う。大人になると友達とのつきあい方って、変わってくるもの。みんなそれぞれ生活があって、四六時中一緒にいることが難しくなってくるじゃない？　親しき仲にも礼儀あり！　だし、相手のことを考えて迷惑をかけないようにするのが最低限のルールだとも思う。私は、毎日行動を共にしてなんでもお互いのことを知っていることだけが深い関係、とは思わないんだよね。

浅くとか、深くとかにこだわらず自然に人とつきあっている間に、「あれ？　私、辛いときにはいつもこの人に電話をかけていない？」というようなプロセスを経て、気がついたら、〝親友〟と呼べる関係になっていたりするものだから、悲しいなんて思わないでほしいです。

BANKさんの昔からの深いつきあいの友人だって、長い時間をかけて築いてきた関係じゃない？　私は、名古屋出身なので、東京にいる今の友人はみんな、働くようになってできた友達だよ。学生時代のように毎日ずっと一緒にいられるわけではないから、ある日、突然親しくなって！ってわけにはいかないと思うけど、時間をかけて少しずつ信頼関係を築いていくことで、大人になってもそういう友達関係ができるんじゃないかなと思ってます。

21 こだわることって大切だけど、柔軟な考え方もときには必要！

慧美网 vimee.net 蝴蝶网 hudie.com

「これはマヤケイに相談したい！」お悩みを大・大・大募集中！　特に、恋愛についてのお悩みをお待ちしています。ホームページ「AneCan.TV」内のマヤケイへの質問コーナーにお送りください。
※応募の秘密は、厳守いたします。　スタイリング＝真山景子　ヘア＆メイク＝Tomoko　構成＝[illegible]美子

小川彰子
〔"AKIKO OGAWA"デザイナー〕
1973年、大阪生まれ。企業デザイナーを経て、01年独立し「AKIKO OGAWA」ブランド設立。マスキュリンなテーラリングと女性らしい感性を融合させたクリエーションを発表。

オンナの引き出しは、多いほどいい！ 大人気姉エッセイ!!

小川彰子の 右手で仕事、左手で恋♥

AKIKO

今月の話題

レディへの道は遠く険しい!? 36歳小川が気づいたこと

二ューヨーク・パリ出張から帰ってきました！ニューヨークはまだまだ景気が悪いので、ファッションもだいぶコンサバモードでしたね。いつもニューヨークでの買い物はスパークするのですが、今回はそれもなかったほど…と言いつつ、戦利品はちゃんとあるのですが（写真㊥参照）、全体的に街がパワーダウンしている感じが少し寂しかったです。逆にパリは少し景気がよくなってきているようで、ファッションも華やかでエッジィなものも多くありましたよ。

さて今回の出張では、会社員時代の師匠に偶然、パリの空港で再会！ ラウンジで近況報告に花を咲かせたのですが、彼女と話しているうちにふと"あること"を思い出したんです…。

その"あること"とは、少し前に私がうちの会社のスタッフに、「小川さんの口の悪さは、ホント男ッスよ。でも僕は好きですけどね（笑）」と言われたことでした。彼は私のビジネスでの強気な交渉を見ていて、その男前っぷりをホメてくれたのですが、よくよく考えてみると…。私って友達でも社員でもない、いわば他人～知人レベルの人には、かなり怖い人、キッツイ人と思われていたのではないかと…。

ではなぜ、パリで思い出したのかと言いますと…。再会した師匠も言うことはハッキリ言うタイプ。それなのに、相手が受けとる印象がソフトなんです。いったいその差はなんなの!?と、思わず会話中にじっくり人間観察しちゃいました（笑）。そしてわかったんです！ ポイントは言い方、物腰、リズムなんですね。彼女も言うことはブラックだけど、言い方や物腰が非常にエレガントなんです。そのうえ「うんうん」と聞き上手。一方の私はビシバシ突っ込んだまま、言い切りっぱなしでフォロー少なめ。もう、両者を例えるなら、同じナイフでもバターナイフとジャックナイフくらい違うでしょうか（笑）。

そこでですね、反省したんです、ワタクシ…。このまま歳をとってしまったら、高飛車で傲慢な鼻につくタイプのイヤな女になっちゃう！と。これまでは、関西人ということもありブラックな話にも笑いを織り交ぜることで、「小川さんてブラックだけどおもしろい！」ってキャラで救われてきたわけです。また、クールそうに見える外見とのギャップもよかったんでしょうね（苦笑）。でも、中身をもっともっとアップしていかないと…ね。ズバズバ、ハッキリと物を言うことは、ときには大切なこと。でもそこには、かわいげがないとマズイわけで…。ただでさえ"ジャイアン姫"と呼ばれてる小川ですので、ジャイアンの部分がトゥーマッチになったら、手に負えないでしょ!?（自分で言うのもなんですが…）。というわけで、姉レディのみなさまにも、今まで好き放題言わせていただきましたが、もしご無礼があったなら、この場を借りて謝っておきますね（笑）。

さて、創刊以来おつきあいいただいたこの連載も今回が最終回。ときに辛く、ときに笑いながら、先輩レディとしていろんなことをお伝えしてきたつもりです。でも、今回お話したように、小川も自分が理想とするレディにはまだまだ近づけておりません（苦笑）。

だって、歳を重ねても気づくことや吸収すべきものがいっぱいあるんですもの。もしかしたら、"イイ女道"にゴールなんてないのかもしれませんね。ちなみに当面の私の目標は"懐の深いエレガントなジャイアン"。そのココロは…、「自分のやりたいことのためにワガママは言うけれど、自分の周りにいるすべての人に感謝を忘れないレディ」です。

姉レディのみなさんも、自分の理想とするレディに近づくために、これからも日々頑張ってくださいね！ そして、またどこかでお会いできる日を楽しみにしています♪ 長い間、おつきあいくださってありがとうございました。

久々の小川的ヒット！ トラブルに効くスキンケア "Dr.K"シリーズ。

←「たまたま出張用に、と伊勢丹でトライアルセットを買ったのですが、これがスゴイ！ それまで必ず肌から粉が吹いていた欧米の乾燥にも、開いた毛穴にも日焼けによるシミにも効果絶大で感動♥」

今回の戦利品はバッグとシューズ

→「パリで購入した"ランバン"のバッグは80'Sな雰囲気とも好相性。N.Y.では、ルブタンのフリンジブーツにひと目ボレ☆」

ターリンから贈られたパールのピアス

←「いつもつけて、大事にしていたものをなくしてしまい落ち込んでいたら、彼がプレゼントしてくれました。毎日つけています」

★長い間ありがとうございました。この連載は今号をもって終了します。

蝴蝶网 hudie.com

日ごろのニュースの「どうして?」「なぜ?」をわかりやすく解説します!

世の中は今、こうなっています 時事のトリセツ

六辻彰二
(国際政治学者)
明治学院大学などで講師を務め、世界情勢について幅広く解説。著書に「対立からわかる! 世界情勢」(成美堂)など。その他、論文多数。専門は国際政治学。アフリカ研究。http://mutsuji.

NEWS

今月の話題

政権交代によって生活は何が変わるのか。そんな政治の疑問にお答えします!!

いつも選挙で同じ政党が勝つ日本は、欧米人からみて、ちょっと変わった国でした。しかし、8月30日の衆議院選挙で自民党は民主党に敗れ、1955年の結党から初めて第一党の地位を失いました。そして9月16日、鳩山首相が内閣を組閣しました。この政権交代で何が変わるのでしょうか? 今回は、歴史的な政権交代が私たちの生活に及ぼす影響について考えます。

まず、民主党、社民党、国民新党の連立政権は、何を目ざしているのでしょうか? 民主党は、選挙の政権公約(マニフェスト)で、生活支援を充実させることを約束しました。主なものをあげると、出産時に55万円まで助成する、一人当たり年間31万2000円の「子ども手当て」を支給する、年金制度の一元化と月額7万円の最低保障年金を実現する、時給1000円の最低賃金を目ざす、高速道路の料金を原則無料化する、などなど。どれも私たちの生活に関わるもので、政府が国民の生活を直接的に支援する、というカラーが強いようです。

自民党と民主党の政策の相違点とは

では、今までと何が違うのでしょうか? これまでの自民党の生活支援や社会保障に対する考え方は、「自分のことは基本的に自分や家族で」というものでした。例えば、介護保険制度があっても、要介護者が家族と同居している場合はサービスが受けにくいことを知っていましたか? つまり自民党は、「自分のことを自分でできない」一人暮らしの高齢者や障害者などの生活弱者を支援対象にしていたのです。さらに2001年に誕生した小泉政権からは、「自分のことは自分で」の原則が一層強まり、政府の赤字を減らすために医療保険の自己負担が増えるなど、社会保障が削られていきました。これに対して民主党の方針は、「基本的に誰でも」政府からのサービスを受けられるようにする、ということ。例えば、今は職業によって受給額が異なる年金制度を一元化して、消費税を財源に最低保障年金をつくるという政策は、老後の最低限の生活を政府が保障する、という意味があります。

ただし、手厚い社会保障を実現するためには、政府にたくさんのお金が必要になります。その出所は、もちろん私たちの税金。つまり、民主党が目ざす方向は、どうしても増税という話になってきます。そのうえ、人によっては受けられるサービスより負担が大きくなる可能性も(子ども手当ては中学卒業までの子どもがいる家庭が対象、専業主婦などの配偶者控除は廃止される予定)。

ところが、民主党の政権公約には「4年間は消費税の引き上げを実施しない」とあります。自民党はこれを財源が曖昧だと批判しますが、民主党は効果の薄い公共事業など行政のムダづかいをなくせば予算を確保できる、と主張。平成25年度までに行政のムダを16兆8000億円節約するという目標を掲げています。これまで、自民党政権が政策立案の多くを官僚に頼っていたことがムダを生んだという考え方に基づき、鳩山政権は各省庁の官僚のトップが集まる「事務次官会議」を廃止。重要な政策は、菅副首相を中心に新しくつくられた「国家戦略局」で、政治家が決める方針です。

スタートラインに立ったばかりの民主党

果たして、「国民の負担を増やさずに社会保障を充実させる」という取り組みは、うまくいくのでしょうか? そして、民主党の政権公約は全部実現するのでしょうか? それは今後明らかになることですが、これまでの制度を大きくつくり変えることになったこの政権に、急な成果を求めることは酷かもしれません。アメリカでは、大統領が代わると100日間はマスコミも批判を控えるといいます。つまり、国民も政権を選択した以上はしばらく黙って見守る、という覚悟が必要です。

重要なのは、パフォーマンスがよくない場合、私たちは次の選挙で政権を代えることができる、ということ。それが実証されたことが今回の政権交代の一番の意義なのです。

民主党の政権公約(マニフェスト)のポイント

税金のムダづかいをなくす	公共事業の見直し 官僚の天下りを全面的に禁止　など
子育て・教育	出産時に55万円まで支給する 「子ども手当て」の支給　など
年金・医療	年金制度の一元化と、月額7万円の最低保障年金 ヘルパーなどの給与を引き上げる　など
地域の活性化	ガソリン税などの廃止 高速道路の原則無料化　など
雇用・経済	中小企業の法人税率を引き下げる 時給1000円の最低賃金を目ざす　など

蝴蝶网 Vimeo.net
蝴蝶网 hudie.com

取材・構成/大塚明

「お金」と「キャリア」のビミョーな関係、どーなってるの!?

給料明細徹底比較 MY格差

今月のキッカケ

資格を取りインテリアのプロに。やりがいも給料も格段アップ!

MY格差 低 約4年前 2005.8月 約15万円/月

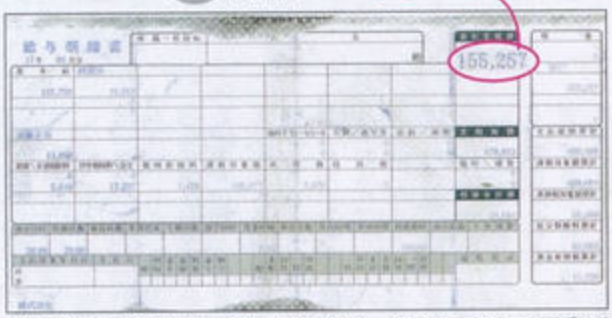

1年目の明細書。毎月だいたい15万円前後の給料で、年に2回夏と冬に50万円ずつボーナスが出る。業績がいい年は決算後に30万円程度の臨時手当があり、年収は300万円弱。実家暮らしだったので、毎月3万円のおこづかい以外はほぼ貯蓄に回していた。

MY格差 高 現在 2009.2月 約19万円/月

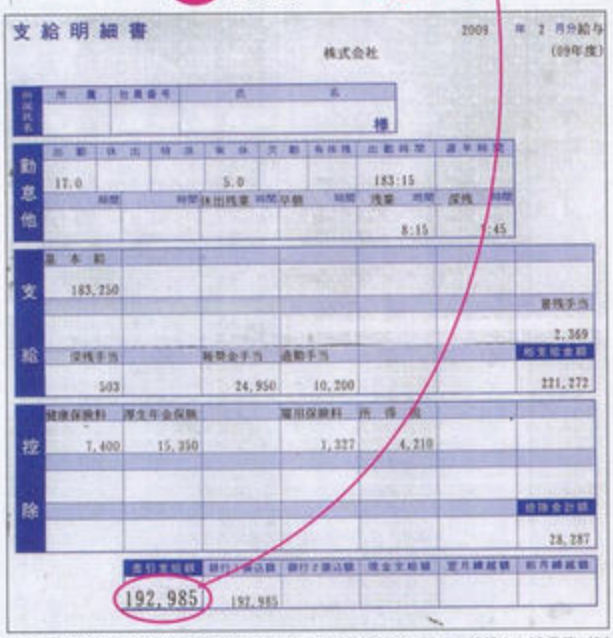

転職した最初の月の明細書。基本給が少なめに設定されており、報奨金や残業代（制限アリ）で給料額が変わってくる。営業成績が悪くないので、初めてなのに約2.5万円の報奨金がついた。今年の夏のボーナスは約80万円だった。

インテリアが大好きで、小学生のころから部屋の模様替えばかりしていたというM子さん（27歳）が今回の明細書の持ち主。地元・名古屋の短大の英文科を卒業後、まず就職したのはアパレル関係。

「地元のミセス衣類専門の問屋にコネ就職しました。名古屋は〝結婚したら専業主婦〟という考えがまだあり、仕事は楽で帳簿処理や発注業務ばかり。その代わりに給料もそこそこ。実家暮らしで生活費はゼロ。同じような毎日を過ごしていました。3年間仕事して、あるとき、自分の将来についてフと考え、〝このままでは結婚し、専業主婦になって一生終わってしまう〟と。それまで何の疑問もなかったのに、すごく怖くなってしまったんです」

何かに影響されたんですか？

「そういうわけではないんですが、それで一生終わっちゃうと思ったら、何のために生きてるの？と考えてしまったんです。で、自分が本当に仕事したいのはインテリア関係だとひらめき、就業後、夜間の専門学校に通い始めました。色、空間、デザイン、製図、機能などを勉強しましたが、〝相手の意図をくみとるコミュニケーションのコツ〟を学んだことが大きかったですね」

それはなんでですか？

「それまで、インテリアは〝センスがいい人のセンスを売ること〟と思っていたのですが、コトバになっていない雰囲気や相手のニーズを察知し、それを商品にして売ることだと気がつけたからです。1年勉強し、資格が取れて会社を辞め、名古屋のインテリアショップで半年バイトして、東京の輸入家具を扱う会社の中途採用試験を受けて合格しました。親は大反対しましたが、やはり東京で仕事がしたく、押し切って上京。給料ダウンも覚悟していたのですが、まさかのアップ。仕事はショールームでお客様のニーズに合わせた家具と配置の提案です。研修もなく、出社初日からいきなり売り場に立ちましたが、資格があることが自信になり、緊張せずに話せました。提案したプランに合わせた家具が売れれば、報奨金が入るのでやりがいもあります。ただ、東京はお給料が上がった以上に生活費がかかるので、頑張らなくては！」

MONEY DATA

この明細書の持ち主

Profile
27歳 キュートな笑顔が魅力的な日本女性。年齢より若く見られることが、仕事にプラスに働く。遠距離恋愛していた名古屋の彼とは別れたばかり。

板橋区内にある親戚の家に住み、月3万円入れている。それが上京の条件だった。ひとり暮らしたくても、給料が不安定＆親との約束で踏み切れない。貯金が趣味で、最近は毎晩缶タイプの貯金箱に、お財布の中の小銭をすべて入れている。

資産

銀行普通口座…約10万円
ネット銀行定期預金口座…約500万円
ゆうちょ銀行定期貯金口座…約50万円
小銭貯金…約30万円分

計約590万円

募集

給料明細を公開してくれる人を大募集しています！ あなたのキャリアの中で、最も高い・低い給料明細（コピーでも可）、エピソード、連絡先を添えて、〒101-8021 東京都神田郵便局私書箱8号 小学館AneCan編集部「MY格差」係まで封書にてお送りください。採用された方には、編集部規定の謝礼を進呈いたします。お送りいただいたものは返却できません。いただいた内容はプライバシーを厳重に管理し、本連載以外の目的では使用しません。

蝴蝶网 hudie.com

蝴蝶网
udie.com

誰にだって〝不調〟はあるもの。ひとりで悩んじゃダメですよ！

女子のための ココロとカラダの相談室

宗田 聡先生
（パークサイド広尾 レディスクリニック）
筑波大学産婦人科講師、米国ボストンのタフツ大学遺伝医学客員研究員を経て2005年より女性の心と体のトータルヘルス専門クリニックを都内に開設。現在は院長、筑波大学人間総合科学研究科非常勤講師、看護系学校講師などで活躍。☎03-5799-3470

今月のお悩み

カウンセリングって深刻な人だけが行くところですか？

「そのときはスッキリするけれど、またしばらくすると鬱々としてしまう」

カウンセリングは学問。問題解決のカギを見つける方法を導き出してくれる

10月号のこのページで「カウンセリングを上手に利用することは占いにハマるよりずっと理にかなっている」というお話をさせていただきました。欧米では一般的ですが、日本ではまだまだなじみが薄いカウンセリング。何か悩みを抱えているときに友人などに相談することはあっても、「カウンセリングを受ける」という発想をもつ人は多くないと思います。カウンセリングと聞くと、特別な人だけのもの、という認識もあるのかもしれません。それに、相談するのなら、自分の性格や環境をよく知ってくれている友人のほうがよっぽど有効では、と考える人もいるでしょう。しかし、そんなことはありません。たとえば、うつ病。これは誰にでもかかる可能性があることから「心の風邪」と言われていますが、深刻な状態になる前なら回復も早い、という点でも風邪と同じと考えていい。ちょっとでも心配ごとがあったら、カウンセリングを受けていいのです。

もちろん、気のおけない友人とおいしいご飯を食べに行き、悩みを吐き出すことであなたが抱えていた問題が解決するならそれでもいいんです。でも、「そのときはスッキリするけれど、またしばらくすると鬱々としてしまう」のなら、どうでしょうか。

お友達への相談の着地点は、大きくふたつに分類されると思います。

ひとつめは、あなたと相談相手が同じ、あるいは似た環境にある状態で、あなたの状況を自分と重ね合わせて共感してくれるケース。「あなたは悪くない」「そういう状況ってつらいよね」と受け止めてくれるので、気分がよく、満足感が得られます。でも、その一方で、根拠のない自己肯定により他罰的な感情が芽生えたり、環境に対する不満がさらに高まる場合があります。これは心がいい状態とは言えません。

逆に、あなたの行動や意見に対して、自分なりに考え、アドバイスをしてくれるケースもあるでしょう。この場合、うまいこと自分が求めるアドバイスをくれれば問題ないのですが、自分の気持ちや考えを否定されたり非難されたりして、よけいに傷ついてしまうこともあるのではないでしょうか。さらには、その人に対して「親友だと思っていたのに、ひどい」「私のことをわかってくれていない」と関係が悪くなってしまったり…。どちらのケースも問題解決にはなっていません。ひとつめのケースは悪く言うと傷のなめ合いでしかなく、ふたつめのケースは、答えを他人にゆだねてしまうことで「自分がどうしたらいいか」についての思考を止めてしまうから。人は他人にどうしろと言われても、自分が納得できなければ行動には起こせないものなのです。この点が友人への悩み相談とカウンセリングの大きな違いです。

カウンセリングは臨床心理学に基づいた学問で、カウンセラーはそれを学んだ人間の心のプロ。第三者の立場をとりながら、あなた自身が行きたい方向を選び取り、それに向かうための行動を見つけ出す道しるべとなる存在です。じっくりあなたの話を聞いた上で、さまざまなカウンセリング技法を使ってあなた自身が問題を解決できるよう、その糸口を探っていきます。

自分に合ったカウンセラーを探すには、まず、自分の抱えている分野を考えてみてください。今は多くのカウンセラーやクリニックがホームページを持っていて、カウンセリングの内容やシステム、また評判を検索することができます。問題解決には、あなたがカウンセラーを信頼できるかどうかが大きなカギとなりますから、事前に療法や基本的なスタンスに目を通し、「これならできそうだな」とある程度理解してから受けることをオススメします。

また、カウンセリングは答えをくれるのではなく、一緒に出口を探す場所だということも忘れないでください。自分を見つめなおし自分がハッピーに生きる指針を見出す。そんなふうに利用してもらえたらうれしいです。

カウンセリングで相談できること

キャリア系

仕事にやりがいが感じられない
転職したいが適職がわからない
常に自信がもてず、自分のアピールポイントがわからない
など

メンタル系

人間関係での悩み
会社に行けない、電車に乗れない
憂鬱気分が払えず、わけもなく不安
など

お悩み募集

婦人科やメンタル面での不安や悩みなどで宗田先生に聞きたいこと、教えてほしいことを募集しています。先生への質問に、住所を添えて、〒101-8021 東京都神田郵便局私書箱8号 小学館AneCan編集部「ココロとカラダ」係まで封書でお送りください。採用された方には編集部規定の謝礼を進呈いたします。お送りいただいたものは返却できません。いただいた内容はプライバシーを厳重に管理し、本連載以外の目的では使用しません。

取材・構成／笠嶋久美子

森荷葉
(和文化総合プロデューサー)
株式会社荷葉代表取締役。メディアや企業研修でマナー指導を務めるほか、イベントプロデュース、空間デザインなど幅広く活躍している。『和のおけいこ』事始め 小冊から仏像鑑賞』など著書多数。

大人ですもの、覚えておくのが「たしなみ」です。

こんなときどう切り抜ける!?
美人式マナー技法

MANNERS

今月のマナー

ちょっとしたしぐさが大切な お食事美人のプチルール

忘年会、クリスマス、新年会…、何かと外食する機会が増える年末年始。普段からの心がけが表れてしまい、大勢の人の前でマナー美人か否かがはっきり出てしまいます。一緒に食事をする相手も自分も楽しい場にするための美人ルールをおさえておきましょう。

姿勢のよさが美しく見える食べ方の最重要ポイント

まず覚えておいてほしいのが、どんなにマナーがしっかりしていて、服装も素晴らしくても、姿勢が悪いとすべてが台なしになってしまうということ。食事をするときは背筋を伸ばしてあまり体を前後左右に動かさない、それだけでとてもスマートに見えるんです。また脚は組まず、キレイにひざをそろえておく。そして靴はちゃんと履いておく。疲れているのか靴を半分脱いだ状態で、さらに脚を組んでいる女性がいますが、とても見苦しい。テーブルの下なので、一緒にいる相手にはわからないと思っているかもしれませんが、周囲のお客さんやお店の方はちゃんとチェックしていますよ。

さあ姿勢を整えたところで、迷いがち、間違えがちなマナーについてのお話です。

まずは和食から。だいぶマナー違反だと浸透してきましたが、「食べるときに手を受け皿がわりにするのが上品だ」と思っていらっしゃる方をいまだに見かけます。食べ物を手の上に落としたら手が汚れますし、落とした食べ物の処理にも困りますよね。和食では手のひらにのるくらいの器は、持って食べていいとされています。箸使いに自信がないときは器を持って食べましょう。次に箸だけでは食べにくい、骨の多い魚や殻付きのえびやかになどは、手を使っても構わないと思います。ただし必ず食べ始める前に、おしぼりなど、汚れた手をふくものがあることを確認してから食べ始めてくださいね。

女性の場合、どんなにおいしいお料理でも量が多くて残してしまうこと、よくありますよね。できれば全部食べたいのですが、どうしてもという場合は、器の端に一か所にまとめましょう。そしてできるだけ旬の食材を使っているものと椀物は残さないようにしましょう。というのは、いまあげたものは料理人が特に力を入れてつくっているもの。これらを食べていれば、他を残してしまうにしても、料理人の心づかいを堪能しているお客だとお店側にも理解してもらえます。

サービスを上手に受けられると洋食の席ではエレガントに見える

洋食でのマナーといえば、ナイフやフォーク使いがキレイであることは大前提。そのうえで、「もてなされ上手」になることが、マナー美人への近道です。洋食では、ワインのサーブも、ナイフやフォークを落としたときに拾うのも、テーブルに落ちたパン屑を片づけるのも、すべてサービスの方にしてもらうもの。恐縮してせわしなく自分や一緒に食事している人の世話を焼いてしまう人より、ありがたくサービスを受けて、それに対してきちんとお礼を言える人のほうが、レストランではエレガントです。

最後に着ていく服について。このことに関してはTPOをわきまえている㊋レディのみなさんなら、あまり心配いらないと思いますが、ひとつだけ大ぶりなロングネックレスやペンダントは食事会のときは避けるのが賢明。なぜかというと食事をするとき、どうしても前傾姿勢になることがありますよね。そのときネックレスが食器に当たったり、料理の中に入ったりしては美しくないから。

食事は一日に何度も、そして一生するもの。だからマナーを一度身につけてしまえば、それはあなたにとって一生の財産。一朝一夕で習得できるものではありませんが、日々意識することで、5年後、10年後は、真のマナー美人になれているはずです。

蝴蝶网
hudie.com

1万人以上の働く女性と向き合ってきた、オフィスのプロがあなたをサポート☆

明日のお仕事、あなたは もっとながんばれる！

川崎貴子
（ジョヤンテ代表取締役）
1972年生まれ。慶大卒業後、人材会社に入社。1997年、女性のための人材会社「ジョヤンテ」を起し、求人サイト「ジョヤンテリ（http://joyantena.jp/）をオープン1児の母。

WORK

今月の話題

不況は「頼れる自分」に自分を変えるチャンス！

若い世代の職業意識調査で、なりたい職業の上位に「キャバ嬢」が入ったと話題になりました。「世も末」と嘆いている年配の方もいれば、「資本主義なんだから短時間で時給が高い職業を選ぶのは当然」という人もいます。一方で東京大学の女子学生の間では、専業主婦を希望する人が増えているそうです。これにも「ナゼ？」の声が…。

私は、「若い女性たちがキャバクラに勤めたい」と思うことも、「東大を卒業し専業主婦になる」ことも「なんで？」とは思いません。水商売は立派な職業だし、専業主婦は日本の社会を支える重要な役割を果たしています。ただし、私は「女性こそ社会に通用する仕事をもつべき」という考えでキャリアカウンセリングをしている立ち場。キャバ嬢にせよ、専業主婦にせよ、自分が選んだ職業に「ビジョン」があるかどうかを問いたいのです。

ビジョンは「職業に誇りをもてるか」「自分の未来が思い描けるか」「その職業に従事し、自分自身がステップアップできるか」などの前提があります。キャバ嬢だけでなく、水商売は「夢」を売る仕事。つかみどころのない商材を扱うわけですから、プロ根性がないと生き残れません。また、「自分の店を持ちたい。だから開業資金を水商売で稼ぎ、接客を学びたい」とか、「将来キャバクラを経営したい」という未来を描いていればいいのです。また、専業主婦に関しても、「融通が利く時間を利用し、何かを極め、教室を開きたい」「主婦ならではの視点で商品開発したい」という考えがベースにあれば、それは素晴らしい選択です。

しかし、現在はいまだ不況の真ん中。企業の求人数は減り、給料は下がり続けています。そんな先の見えない時代に、「短時間で楽に稼げる仕事だから」「就職しても女性は出世しにくいし、大変そうだから」という絶望感からの選択だとしたら、私は声を大にして「もったいない！」と叫びます。

不況、不況と嘆いていますが「不況」が教えてくれることは実は大きいのです。それは、今まで「そんなことありえない！」と誰もが思い込んでいた「大企業も倒産する」「給料が下がる」「解雇される可能性もある」「健康な男性でも心の病で働けなくなる」などが現実のものであることを教えてくれました。そして、女性の意識の片隅にあった「結婚すれば食べていける」という思い込みが、実はそうではないことを教えてくれました。

この空前絶後の不況の最中、私が〝レディたちにアドバイスしたいことは、「もっと自分自身を頼りにすべき」ということ。今、自信がないなら、自分が頼れる自分になるには、どう行動すればいいかを考える時期だということです。そのためには、自信やお金をもたらす「仕事」がいちばん大切。そこで、先に述べた「ビジョン」の条件を考えてみてください。今の自分の職業にビジョンがもてるかを考え、考えられない人は「ビジョンのもてる職業に就くためにはどうすればいいのか」そして、「自分自身を頼りにできるには、どのくらいの収入があればいいのか？」などをよーく考えてみてください。

さて、将来に希望がもてて、「自分自身を頼りにできる仕事」に就くために、次にするのは「学ぶこと」です。頼れる自分になるために足りない知識や経験は「学び」でしか補足できません。今は通信講座で資格を取るチャンスも増えました。あとは、人の話を聞くことも大切。実際に「頼れる自分」になり、成功し活躍する人の話を聞いたり、本を読んだりするのも「学び」です。難しい資格を取っても、仕事に結びつかない人が多い時代ですから、リアルな認識が不可欠。実際に経験した人の話を聞くと、自分の軌道修正すべき方向に気がつく場合もあります。

そして、勉強の次は実務経験を積むことです。基本的に企業の中途採用の場合は、経歴と実績で判断されます。それには「実務経験」が必要。「頼れる自分」になるための仕事ができる機会があれば、多少待遇が悪くても思いきった選択をし、そこを足がかりにステップアップしていくのもいいでしょう。

この不況は、私たち自身を強くし、会社に頼らず自分の未来を生きる術を知り、何より覚悟を教えてくれるチャンス。「キャバ嬢しか稼げない」「専業主婦しか道はない」など悲観論で動いていてはもったいないんです！

「頼れる自分」になれていますか？ チェックシート

あてはまる数が多いほど「自分を頼れる人」。1〜2コしかあてはまらない人は、自分と仕事について、もっと考えてみましょう。

- □ 10年後の自分が想像できる
- □ 今の仕事に誇りがもてる
- □ 今の仕事は自分の性格に合っていると思う
- □ ひとりで生きていける収入がある
- □ 今の仕事をスキルアップするために勉強したい（している）
- □ 手持ちの資格を仕事に役立てている
- □ 結婚とキャリアは別物と思っている

募集

「突然転勤を命じられた」「希望の部署への異動が決まったとたん、妊娠が判明」など女性の仕事と人生にまつわる、川崎さんに相談したい悩みを聞かせてください！ お悩み、エピソードに連絡先を添えて、〒101-8021東京都神田郵便局私書箱8号 小学館And-Cocoon編集部「明日のお仕事」係まで郵便でお送りください。お送りいただいたものは返却いたしません。いただいた内容は、プライバシーを厳重に管理し、本連載以外の目的では使用しません。お名前などの個人情報は公表いたしません。

構成、取材/浦川由紀

{ 今月のお題 }

Xmasといえば何はなくとも シャンパン&ケーキ のニュースが気になります！

冬本番が近づいてきてXmasのプランもそろそろ気になり始めるこの季節。もはや必須アイテム!?なシャンパン＆ケーキのこと、もりだくさんでお届けします！

影／岡本勇、加藤貴史、水上俊介　デザイン／Beeworks　地図制作／ログテック　取材・文／山本久美　構成／小石原はるか

Scene 1

今行くべきシャンパンスポットはココ！

さくっと入れるスタンディングスタイルや、知る人ぞ知るなしっぽりバー、足を伸ばして横浜へ……などバリエはさまざま！

完全なスタンディングバーではなく"スタンディングスタイル"なので、座って食事を楽しんでもOK。平日・祝日には、お料理3品にシャンパンのつくランチ¥1,800（限定10食）も登場します。

カウンターでは、常においしく冷えたシャンパンがスタンバイ。グラスシャンパンは常時3種類以上揃い¥1,400〜。平日17時半〜19時半は「シャンパンアワー」を実施していて通常の半額でいただけます。

↑「絶品天使海老のミニバーガー＆サーモンのミルクレープ」¥1,200は、人気メニュー2品をミニサイズで盛り合わせた特製バージョン。いち推し銘柄「ボランジェ スペシャルキュヴェ」はボトル¥16,000のほかグラスでも。←ワインの劣化を防ぐ、イタリア製のワインディスペンサーを導入。ワインラバー憧れの希少な銘柄も20㎖からオーダー可能です。プリペイドカードシステムで好みの量を。

いろんな銘柄をあれこれ楽しみたい！なら GOSS champagne& glasswine comfort

［ゴス シャンパン&グラスワインコンフォート］

スタンディングスタイルで、約30種類のシャンパンや常時24種類のワインを気軽に味わえるのがこちらのお店。有名な銘柄から、ちょっと珍しいものまで、ラベルや説明を見ながら選べるから詳しくなくても安心。また、日・月曜日はすべてのボトルシャンパンが30%OFFといううれしいサービスが！　シュワッとしたいときに覚えておきたい1軒です。

↑シャンパンと一緒に味わいたい新鮮な「タスマニア産キャッツアイオイスター」¥300（1個）はお店の名物。高級シーフードの輸入商社直営ならではのお得なプライスでどうぞ！

Shop Data

東京都中央区銀座3-4-6　正隆銀座ビル1F　☎03-3562-8025　営13時〜16時（LO）、17時半〜翌2時（LO）　※土は14時〜24時（LO）、日は14時〜22時（LO）　無休　席20　カード可

ショップ、ホテルetc. シャンパンNEWS！

アニヴェルセル表参道

ここでしか買えない！ 特別なキットが登場

モエ・エ・シャンドン ロゼ・アンペリアル トワレ・ド・ジュイ ギフトBOX＆セダクションダイスセット」¥7,560は、恋ゲームの説明書、サイコロ入りのロマンティックなBOXです。問☎03-5411-2488

伊勢丹新宿店

愛好家も注目のお楽しみイベントが今年も！

クリスマスシーズン恒例の「ノエル・ア・ラ・モード〜シャンパーニュの祭典」。今年は11/25〜12/1・10時〜20時（最終日16時終了）、伊勢丹新宿店本館6階催物場で開催です。問☎03-3352-1111（大代表）

【アイコン説明】

- 22時以降LOが
- 要予約or予約がベター
- 日曜営業
- 個室あり

vimee.net

大人な雰囲気の隠れ家サロンなら

神楽坂 前田 L'escalier

[かぐらざか まえだ レスキャリエ]

加賀生麩をふんだんに取り入れた日本料理をいただける割烹「神楽坂 前田」の地下に、和食とシャンパンのマリアージュを楽しめるシャンパンバーが。時にはちょっぴり背伸びして、落ち着いた雰囲気の空間で過ごしてみては？

↑手前より「黒ソイの昆布〆」¥1,580、「加賀春菊のおひたし」¥840。1階の割烹でつくられた本格的なお料理を、アラカルトでもオーダーすることができます。

↑バニラアイスを添えた「ラ・フランスのキャラメリーゼ」¥1,890は、オーダーごとにつくられる冬にぴったりな温かいデザートです。ロゼシャンパンとの相性も最高！

↑「加賀生麩の田楽」¥950は、こちらを訪れたらぜひいただきたい逸品。もちもちとした食感がたまりません。シャンパンは、ほかでは出会えない、少量生産の珍しいつくり手の銘柄を取りそろえていて、グラス¥1,500～／ボトル¥8,800～です。

←店名の「レスキャリエ」とはフランス語で「階段」。その名のとおり、古い町並みの風情を残す階段に面して入り口が。

Shop Data

東京都新宿区神楽坂3-6 B1 ☎03-6457-5021 営17時半（土・祝は17時）～翌3時（LO） 休日（翌日が祝日の場合は営業） 席36 カード可 ※21時半以降チャージ¥1,000

↑「焼牡蠣、オランデーズとエストラゴンのグラタン」¥1,200（3個）は、牡蠣のプリッとした食感が楽しめるひと皿。「テタンジェ ブリュット」グラス¥1,200は、すっきりした余韻が広がります。

→パイ生地で包んだ「オーシャンクラブ（蟹）チャウダーのポットパイ」¥800。蟹やあさりなど魚介の旨みが凝縮。寒さで冷えた体も温まります。

↑リゴレットのロゴマークが特徴的な「ピスタチオイチゴのロールケーキ、アイス添え」¥750。フランボワーズソースの甘酸っぱさがチョコと好相性。

横浜で新鮮なシーフードと一緒に楽しみたい！ なら

THE RIGOLETTO OCEAN CLUB

[リゴレットオーシャンクラブ]

気軽にシーフードが楽しめるレストラン横浜駅近くにオープンしました。シーフードは全国の漁港からその日に獲れたものが直送されるため、常に新鮮！ グランドメニュー以外にも隠しシャンパンがあるそうなので、訪れた際にはぜひお試しを。

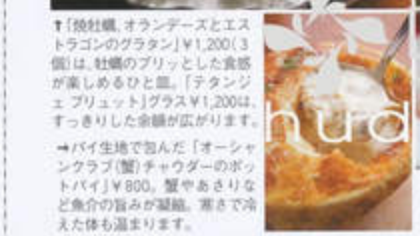

←海沿いのリゾート地を彷彿させる120席ある広々とした店内。ライブ感あるオープンキッチンも魅力です。

Shop Data

神奈川県横浜市神奈川区鶴屋町2-15 CRANE YOKOHAMA 1F ☎045-317-0355 営17時半～翌3時（LO、日祝は～24時半LO） 休無休 席120 カード可 http://www.rigoletto.jp

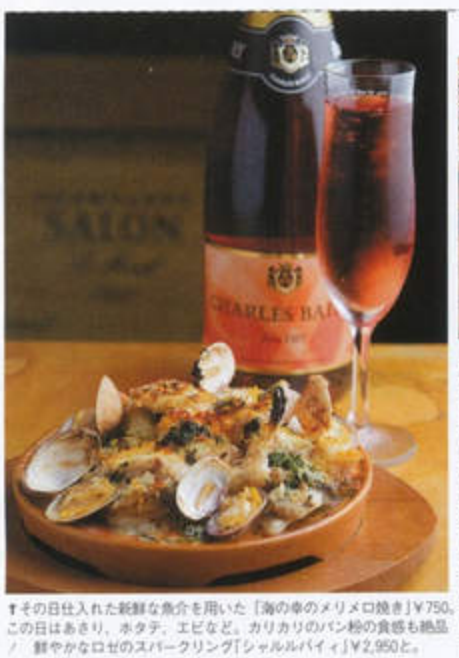

↑その日仕入れた新鮮な魚介を用いた「海の幸のメリメロ焼き」¥750。この日はあさり、ホタテ、エビなど。カリカリのパン粉の食感も絶品！ 鮮やかなロゼのスパークリング「シャルルパイ」¥2,950と。

←1杯、ひと皿から気軽に楽しめるスタンディング中心の店内。椅子席、スタンディングとも19時までの入店なら予約できます。

→「バニャカウダ」¥650は、シャンパン製法でつくられた「クレマン・ド・ロワール・ブリュット・モンムソー」¥3,450と一緒に。

↑左から、赤ワインのスパークリング「シラーズ ティレルズ」¥3,500、「クレマンダルザス ルシアンアルブレヒト・ロゼ」¥4,450。女性に人気のマンゴーのスパークリング「ドクターディムース」¥3,600など。

→贅沢かつボリュームのあるひと皿。「豪快！ 絶品!! ズワイガニのトマトクリーム」¥1,550。蟹の旨みが凝縮したクリームソースが濃厚で美味。2～3人で分けるとちょうどいい量です。

世界各国のスパークリングをリーズナブルに味わうなら

Bistro SHIN-2

[ビストロ・シン・ドゥ]

店内に一歩足を踏み入れて驚くのはそのボトルの数！ こちらはシャンパン＆スパークリングワインが合わせて101種そろう、専門ビストロなのです。珍しい赤ワインスパークリングから、フルーツのスパークリングワインまで、世界各国から集められた多彩な泡が楽しめます。日替わりグラスは¥600から味わえるので気軽に訪れてみ

Shop Data

東京都目黒区目黒1-5-19 [illegible]第一ビル1F ☎03-3779-0[illegible] 営17時～24時半（LO、土は～時半LO） 休日・祝 席7[illegible] カード不可 http://www.bistro-shin.net/

ストリングスホテル東京インターコンチネンタル

ホテルステイとシャンパン付きディナーをセットで！

ディナーにグラスシャンパンが付いたクリスマス特別宿泊プラン。実施日は12/19～12/25。デラックス2名1室¥58,000～。レストランは選べます。問☎03-5783-1111（代） ※画像はイメージです。

ホテル日航東京

最高の夜景と好きなスパークリングワインで乾杯！

2Fのラウンジ＆シャンパンバー「ベランダ」では、17時～23時のバータイムに、5か国の中から好きな3か国のスパークリングワインを選べる「スパークリングワインクルーズ」¥2,940を実施中。お台場からベイエリアを望む最高のロケーションでいただく"泡"は格別です。問☎03-5500-5703（直通）

マンダリンオリエンタル東京

世界から注目されて今治タオルセット

スペシャルプラン「MOホーナイト」では、モエ・エンドンのシャンパン1本フルートグラス2脚に加え高品質なことで知られる県今治産タオルがお部屋金の糸でゲストのイニシの刺しゅうも入ります。日は12/19～12/26。料金ラックス2名1室¥79,00

問0120-806-820

Scene 2

'09シャンパンブランドの最新事情をスクープ！

ディナーやパーティに欠かせないおなじみのステディブランドや一度は飲んでみたい憧れブランドが、見逃したくないXmas向けアイテムを続々リリース！

お再逢しなくて…ランシャンパンなら

Laurent-Perrier

[ローラン・ペリエ]

「ローラン・ペリエ」ブランドの中でも最上級の「グラン シエクル」¥20,000（編集部調べ）がラベルをリニューアルして登場。複数のブドウ品種、そして異なる特徴をもった複数のビンテージをブレンドすることで、ひとつの年のブドウだけではつくり出せない、素晴らしいハーモニーを醸し出しています。㊐サントリー☎0120・139・380（お客様センター）

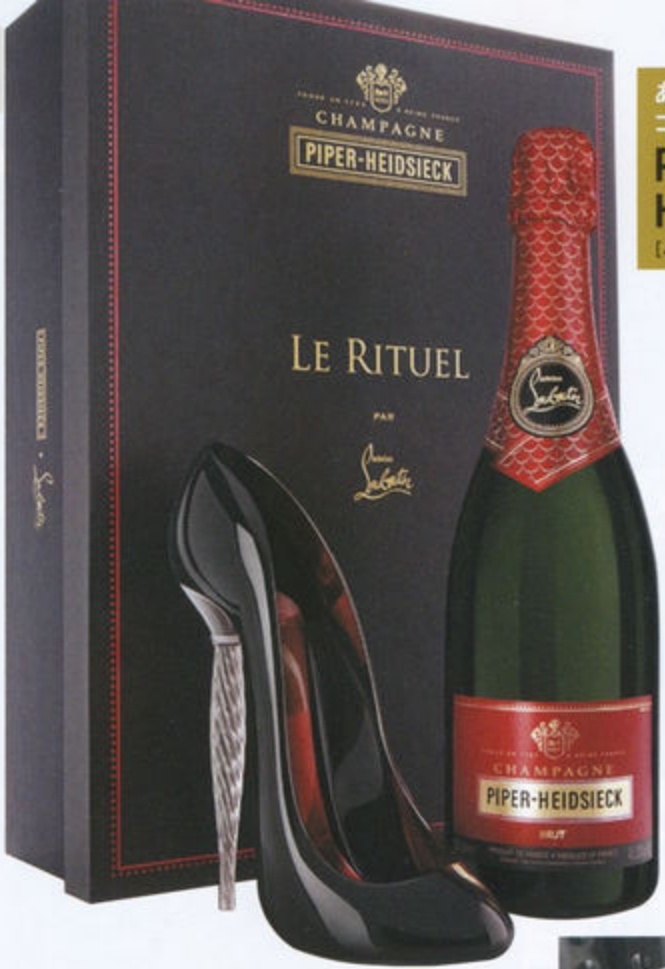

あの憧れブランドとのコラボなら

PIPER-HEIDSIECK

[パイパー・エドシック]

㊋レディなら1足は欲しいあの「クリスチャン・ルブタン」と驚きのコラボレーション！中世の貴族が楽しんでいた「女性の靴でシャンパンを飲む（！）」という遊びを現代によみがえらせるべく、ハイヒール型グラスとルブタン氏デザインの「パイパー・エドシック・ブリュット」がセットに。¥52,500（数量限定発売）㊐バカルディ ジャパン☎03・5843・0660

彼とふたりで……なら

Veuve Clicquot

[ヴーヴ・クリコ]

年、「ヴーヴ・クリコ」のボックスを斬新なスライド式にリニューアルしたことを記念して、シャンパングラス2脚付きのスペシャルバージョンが登場。ヴーヴ・クリコ ローズラベル デザインボックスセット」¥10,500（数量限定）㊐MHD モエ ヘネシー ディアジオ☎03・5217・9738

今の季節をイメージした“旬”なシャンパンなら

POMMERY

[ポメリー]

辛口のシャンパンを初めてつくったブランド「ポメリー」が新たに提案しているのが、4つの季節それぞれに最もふさわしいシャンパン。冬限定の「ポメリー ウインタータイム」¥7,100（編集部調べ・季節限定品）は美しい黄金色と、リンゴやかりん、イチジクなどのフルーティな風味が味わい深い1本です。㊐メルシャン☎03・3231・3961

仲よしメンバーで乾杯！なら

MOËT & CHANDON

[モエ・エ・シャンドン]

ホームパーティにぴったりな「セレブレーションセット」¥47,250（数量限定）は、マグナムボトル（1,500mℓ）とグラス8脚、グラスマーカーが特製キャリーケースにIN。㊐MHD モエ ヘネシー ディアジオ☎03・5217・9906

スレンダー&クールに持ち運ぶなら

G.H.MUMM

[G.H.マム]

ブランドカラーのビビッドな赤のボトルジャケットに包まれた「マム コルドン ルージュ ディナー・ジャケット」¥6,500（1,600本限定）は注目のセット。保冷機能を備えていて、飲みごろに冷えたシャンパンの温度をしっかりキープしてくれるから、手土産にぴったりなんです。㊐ヘルノ・リカール・ジャパン☎03・5802・2671

Scene 2

とれたてを、Xmasケーキコレクション

甘いものが大好き！でなくとも、Xmasケーキはきっと特別。人気ブランドが腕によりをかけた力作は完売確実だから、しっかり予約しなくちゃ！

自分で飾るなら PATISSERIE LES PLANETES
［パティスリー プラネッツ］

優しい味わいが人気の山本光二氏のクリスマスケーキは、酸味を効かせたラズベリー風味のチーズクリームに、まろやかなフロマージュブランを重ねた豊かな味わいです。キュートな装いも魅力！

●予約期間：受付中～12/13　引き渡し期間：12/23、24　予約方法：新宿高島屋（東京都渋谷区千駄ヶ谷5-24-2　新宿高島屋B1　☎0120・808・231）ほか日本橋高島屋など12店舗の店頭、電話、またはHPにてhttp://www.takashimaya.co.jp

←さまざまなクッキーがトッピングされた「イルド ノエル」¥4,200。実はこちら、自分好みにクッキーを飾りつけできるケーキ。おいしいのはもちろん、パーティーで盛り上がること間違いなし！

デンマーク王室の味をアレンジなら DESSERTCIRKUS
［デザートサーカス］

デンマーク王室デザートシェフ、モーテン・ヘイバーグ氏のクリスマスは、デンマーク皇太子のウエディングのために考案したケーキをアレンジしたもの。しっかりと重厚な生地は唯一無二の味わいです。

●予約期間：受付中～12/9　引き渡し期間：12/23、24　予約方法：伊勢丹新宿店（東京都新宿区新宿3-14-1　伊勢丹新宿店本館B1　☎03-3352-1111（代））の店頭、または電話☎0120・563・667、HPにてhttp://www.isetan.co.jp/cake

↑ホワイトチョコレートのムースに苺とラズベリーのジュレやレモンのコンフィチュールなどが層になった「ホワイトクリスマスケーキ」¥3,990（限定100台）。1段タイプ¥1,575もあります。

↑マンゴークリームとパイナップルのソテーをホワイトチョコで包み、マンゴーソースをのせた、「サンシュアリテ」¥6,300（限定50台）。チョコの濃厚さとフルーツのさわやかさが口のなかで絡み合うおいしさ。

スワロフスキーの○○付きなら MIKUNI GINZA
［ミクニ ギンザ］

日本を代表するトップシェフ、三國清三氏と松屋がコラボレーションしたケーキには、なんとスワロフスキークリスタライズオーナメント付き！　キラキラ光るオーナメントは聖なる夜をよりきらびやかにしてくれます。

●予約期間：受付中～12/17　引き渡し期間：12/23～12/25　予約方法：松屋銀座（東京都中央区銀座3-6-1　松屋銀座B1　銘家逸品　☎0120・705・166）の店頭、電話、またはHPにてhttp://www.matsuya.com/xmascake

↑サンタクロースやピンクのハートなど、賑やかなオーナメントに心が躍る「クイーンズ ベリー クリスマス」¥2,940（限定300台）。ふわっと軽いスポンジとミルキーな生クリームは、ひと口で誰もが笑顔になるおいしさです。

今年初お目見え！なら Baby Mon chou chou
［ベビー モン シュシュ 大丸東京店］

行列の絶えない店として有名な「モンシュシュ」から、姉妹店「ベビーモンシュシュ」がオープン。人気の堂島ロールをベースに、カラフルなフルーツを加えた初めてのクリスマスケーキはお見逃しなく。

●予約期間：受付中～12/15（HPは～12/14）　引き渡し期間：12/23～12/25　予約方法：大丸東京店（東京都千代田区丸の内1-9-1　大丸東京店11F　☎0120・630・828）の店頭、電話、またはHPにてhttp://www.daimaru.co.jp

ほかにはない一品を！なら JEAN-PAUL HÉVIN
［ジャン＝ポール・エヴァン］

人気ショコラティエ、ジャン＝ポール・エヴァン氏の今年のテーマは"基本へ帰ろう"という思いを込めた「テール・ア・テール（土から土へ）」。万物の基本要素である水・土・火・空気をイメージしたケーキはオリジナリティ満点！

●予約期間：11/6～12/20　引き渡し期間：12/22～12/25　予約方法：東京ミッドタウン店（東京都港区赤坂9-7-4　東京ミッドタウン ガレリア1　☎03・5413・3676）ほか4店舗にて　http://www.jph-japon.co.jp

←土にインスパイアされた「テール」¥24,150（日本限定20個）は、リアルなショコラの切り株。中には、ボンボンショコラ入りのカラフルなショコラボールが詰まっています。

トップパティシエのミルフィーユなら PIERRE HERMÉ PARIS Aoyama
［ピエール・エルメ・パリ 青山］

毎年斬新なクリスマスを提案してくれるピエール・エルメ氏。今年はサンタクロースになったエルメ氏が飾られ、ビュッシュ ドゥ ノエルに見立てたミルフィーユ。カリカリッとしたその食感の豊かさは、さすが！

●予約期間：受付中～12/20　引き渡し期間：12/21～12/25　予約方法：ピエール・エルメ・パリ 青山（東京都渋谷区神宮前5-51-8　ラ・ポルト青山1・2F　☎03・5485・7766）の店頭、またはHPにてhttp://www.pierreherme.co.jp

→サンタになったピエール・エルメ氏が愛らしい「ビュッシュ ドゥ ミルフィユ」¥7,350は、プラリネフィユテとカラメリゼしたパイ、プラリネ入りクリームが層に。パーティを華やかに彩ってくれます。

蝴蝶网
vimee.

蝴蝶网 hudie.com

Cinema

今月のCINEMA NAVI

亡き妻と誓った夢を叶えるため風船をつけた家に乗って旅に出るロマンティック・アドベンチャー

©WALT DISNEY PICTURES/PIXAR ANIMATION STUDIOS. ALL RIGHTS RESERVED.

ピクサーの最新作はオープニングから号泣必至!

この映画の見どころは、なんといってもオープニング。初っ端から涙が頬を伝う…なんて初めての体験! カールとエリーの輝かしい出会いから、共に老いてゆくまでを、セリフなしのモンタージュでいっきに描いた冒頭10分間の映像は奇跡的です☆ 今作の主題はカールじいさんの冒険だけど、彼の根底には必ずエリーの存在がある。そのことをエンディングまで忘れさせないだけのインパクトがあります。

本作を手がけたピクサーと言えば、世界初の長編CGアニメーション映画ミー賞を受賞した『ウォーリー』('07)まで、独創性にこだわったオリジナルのストーリーがウリ。「カールじいさんの空飛ぶ家」は、そんなピクサーの記念すべき10本目の作品だから、本気度120%。プロデューサーのジョナス・リヴェラは、古典的なディズニーアニメと比較しながら、この作品の意味合いをこう解説。

「ディズニーが10作目の映画をつくったころは、ちょうど戦後で、また原点のおとぎ話に戻ろうというときだった。僕たちはこれまで実写とアニメのクールな混合がピクサーらしさだと思ってやってきた。けれども、最近の数作では、少し実写のほうに寄りすぎていたー監督の手腕で、少しアニメのほうに引き戻したかった。「ダンボ」みたいな古いディズニーのアニメにね。ピートのスタイルには、チャームさとエレガントさがあるから、これが10本目になって本当によかった」

監督のピート・ドクターもまた、物語を創造するにあたり、ディズニーのある人物から影響を受けたそう。

「「ダンボ」の脚本家であるジョー・グラントの口癖は、『映画を観る人たちが持ち帰る"お土産"はなんだね』だった。この言葉にインスピレーションを得て、いつまでもみんなの心の中に残る作品にしたいと思ったんだ」

ウォルト・ディズニーが残したものに「お金をもうけるために映画をつくるんじゃない。もっと映画をつくれるようにお金をもうけるんだ」という名言が。この作品には、新たな冒険のために"今このとき"作品"を大事にしよう"というピクサーからのメッセー

『カールじいさんの空飛ぶ家』

12/5より全国ロードショー

Heartful

冒険映画が大好きなカール少年はある日、活発な少女エリーと出会う。冒険家に憧れるふたりはすっかり意気投合し、「いつか伝説のパラダイス・フォールに行こう」と誓い合う。19歳になったカールはエリーと結婚。自分たちの手で改築したマイホームで多くの時間を共有し、老夫婦になってもラブラブなふたりだったが、エリーが病に倒れてしまう…。最愛の妻に先立たれ、ひとりぼっちになったカールは、再開発によってわが家を奪われそうになったとき、人生最初で最後の旅立ちを決意。家に無数の風船をつけ、パラダイス・フォールを目ざして空高く舞い上がっていく。

脚ジョン・ラセター、アンドリュー・スタントン監督ピート・ドクター脚ボブ・ピーターソン声エド・アズナー、ジョーダン・ナガイほか アメリカ／ウォルト ディズニー スタジオ モーション ピクチャーズ ジャパン

PICK UP DVD

米のヤングセレブ事情に興味シンシン

『ゴシップガール <ファースト・シーズン>』

Vol.1 (1、2話収録) ¥980

ワーナー・ホーム・ビデオ

ベースは同名のベストセラー小説。NYに暮らすセレブ高校生の日常をリアルに描く、米ではTV-MA(成人向け)指定のティーン版『SATC』と表現され、キャスト、ファッション、セリフなど流行の発信源になってます。

海の家@大洗…切ないひと夏の思い出を笑い飛ばす!

©2009「大洗にも星はふるなり」製作委員会

監督福田雄一田山田孝之、山本裕典、安田顕、ムロ ツヨシ、小柳 友、白石隼也、佐藤二朗、戸田恵梨香ほか 日本／日活

Comedy

『大洗にも星はふるなり』

11/7よりシネセゾン渋谷、シネ・リーブル池袋ほか全国ロードショー

茨城県・大洗にたたずむ海の家『江の島』。そこでは、男6人と、彼らのマドンナ江里子が働いていた。夏が終わって数か月、彼らの元に江里子から「クリスマスイヴ、海の家で会いたい」という手紙が届く。本命は誰なのか!? 妄想まみれの熾烈なバトルが幕をあける…。

ココに注目!

監督は「笑っていいとも」を手がけるコメディ界の鬼才放送作家。クワジワくる、シュールなネタに思わず失笑。イケメン俳優たちの普段と違う表情もステキです☆

プラダを着た"悪魔"のリアルな姿がココに!

©2009 A&E Television Networks & Actual Reality Pictures,Inc.All rights reserved.

監R.J.カトラー出アナ・ウィンター、グレイス・コディントン、シエナ・ミラー、カール・ラガーフェルドほか アメリカ／クロックワークス

Documentary

『ファッションが教えてくれること』

11/7より新宿バルト9ほか全国ロードショー

「プラダを着た悪魔」のモデルといわれる米版ヴォーグの編集長、アナ・ウィンター。カメラは秋の特大号の制作現場に密着。自らの感性に忠実なアナは、周に衣着せぬ物言いで、スタイリストが準備した洋服から撮影済みのページまで、迷わずボツにしていく。

ココに注目!

アナの要望に応えるクリエイティブ・ディレクター、グレイスのプロ根性が素晴らしい。彼女のやるべきことをやり、言いたいことを言う姿には、学ぶことが多いでしょう。

AneCan認定 新作映画

蝴蝶网
hudie.com

"アーティスト西野カナ"になりすぎないように…
いい意味での二面性は大事にしていきたいんです

featuring
Kana Nishino
西野カナ

ただいま大ブレイク中の現役女子大生シンガー

いながら、もえちゃんやエビちゃんが出ているCanCamを読んでいたから、こうやってAneCanに出られることが本当にうれしい！　そういったわけで、私なりに気合いを入れて、いつもより髪の巻きを緩くしたり、チークをピンクからオレンジにしてみたり、AneCanテーストを目さしてみたんですけど、いかがでしょうか……？似合っているといいけど……。

おかげさまで、昨年のデビューから貴重な経験をさせてもらっていますが、元をただせばすべては母のおかげ。実はデビューのきっかけとなったオーディションに応募したのは母なんです。しかも勝手に。もちろん歌を歌うことが好きなのを知ってたからだけど、ウ好きみたいで。小学校5年生のとき『海外で暮らしてみたい』と言ったら、すぐさまグアムにホームステイへ。高校1年生のときにも、ロサンゼルスへ留学しました。海外で暮らしてみて気づいたのは、他の国のコたちに比べて、自分の国のことをぜんぜん知らなかったということ。やっぱり、みんな日本のことを聞いてくるんですよね。そんなとき、答えられないのが寂しかった。だから、ひとつ日本ならではのものを覚えようと、帰国してから民謡を習いに行きました。今でも、ついつい自分の歌を歌うときにコブシをきかせそうになっちゃうことがありますよ。

先日リリースしたfirstアルバム「LOVE one.」は、西野カナってこんかけになりました。私の歌詞はすべて実体験がベース。そうじゃないとペンが進まないっていうのもあるし、もともと言いたがりだから、自分の気持ちをみんなに聞いてもらえて、一石二鳥みたいな(笑)。どの曲の歌詞もホント、自分の日記を見せてるような感覚なんです。今、アルバム一枚を通しで聴いてみると、恋に元気づけられ、恋に悩み、恋によって成長させてもらったんだなぁ、ってつくづく感じます。

今はまだ名古屋の大学に通っていて、よく仕事と両立するの大変でしょ？って聞かれるけど、両方あったほうがいいですね。切り替えというか、頭のリフレッシュというか。大学で友達と話していることで、等身大の日常に戻れるし、何より楽しい。あんまり"アーティスト西野カナ"になりすぎたくなくって。いい意味での二面性は大事にしていきたいんです。私の20代での目標は、大人の上品さとキュートさの両方を併せ持った女性になること。AneCanの読者さんのイメージって正にそんな感じですよね」

「もっと…」
SME Records　in stores now
恋する女のコたちからの支持率急上昇中！　恋愛ソングのニューカリスマ・西野カナちゃんの新曲は"カレシにもっと愛情を示してほしい女のコ"の気持ちを表現。「私、カレからマメに連絡が欲しいタイプで。つきあってるはずなのに、自分ばっかり好きで、一生懸命になっちゃってる…そんな歯がゆさ、切なさを歌いました」

編集オススメ 新譜CDリスト！

ヒット作の陰らには この曲が…

Epic Records
in stores now

Aqua Timez
「The BEST of Aqua Timez」
映画やドラマの主題歌となったsgから新曲まで、贅沢に収録したベスト。耳馴染みのいいメロディとまっすぐな歌声を聴くと、明日への希望が湧いてきます。初回生産限定盤にはすべてのPVを収録。

ハイセンスなグループ感が気持ちイイ！

Def Star Records
in stores now

imani
「Alice Ep」
世界最大の音楽見本市MIDEMに出演し、話題沸騰！　エレクトロの分野でシンガーソングライターというのも珍しい。その職人的な音楽への向き合い方が、切なく儚いサウンドに温かみを与えてます！

セレブDJが豪華ゲスト陣をフィーチャー

EMI
in stores now

David Guetta
「ONE LOVE」
フレンチハウス界を代表する超大物DJの元に、ne-yo、will.i.am、Kelly Rowlandなど、一線級の人気アーティストが結集！　楽曲の完成度も高く、「こんな組み合わせがあったのか」と新鮮な喜びが！

少年から大人になったR&Bスター

BMG
in stores now

MARIO
「D.N.A.」
弱冠23歳にしてR&Bシーン最上級の歌唱力を誇る彼。新作では泣かせる曲から、クラブ寄りの踏線も織り交ぜ、楽しみの幅を広げてます！　セクシーさに磨きをかけた艶声にもうっとり♡

パッション×エレクトロ

SONY
in stores now

Shakira
「She Wolf: 女狼」
肉食系最強の歌姫が今話題のエレクトロディスコにアプローチ。インド、中近東などのテーストを取り入れながらも、あくまでポップでアッパーなのは、ポジティブで情熱的な彼女のキャラならでは！

Book 気になるアノ人の本棚 見せて×2

自分にはムリかなって越えられなかった大きな壁が本を読んだ後には超えられる

衆議院議員
福田衣里子さん

「先日の衆議院選挙で自民党の大物議員を破って当選した人、C型肝炎訴訟で有名になった人、みなさんの私に対するイメージはそんなところでしょうか。けれど8年前の私は、今の自分をまったく想像していなかったんです。

当時大学2年生の私は、なんの目標もない状況に悩んでいました。大学に通いながらも、日々をムダに過ごしている気がして…。そんな状況を打破するため、旅に出ることを決意。行き先はフランス、帰国日は未定のままで。パリでの生活も1か月経つと、いつのまにか非日常が日常になってしまい…。今度は大きなバッグとトーマス・クックを片手にベルギー、スペイン、ドイツ、イタリア、スイスへ。元々ひとり旅には憧れがあって、高橋 歩さんの冒険旅行記をよく読んでいたんです。彼の本には不思議なパワーがつまっていて、自分にはムリかなって壁をつくってしまっていたことが、読み終えた後には、世界一周できるかも!? ってすごく前向きになれてしまうのがスゴイ。あの本を読まなかったら、きっとひとりで、旅をしようなんって思わなかっただろうな。3か月、欧州を回ってみて印象に残っているのは、人との出会い。世界にはいろんな人がいて、いろんな価値観があることを知りました。悩める心の自由、動ける体の自由がある、って幸せなことなんだって。

ところが、帰国して半年後、C型肝炎に感染していることを知り、その2年後、私は病院のベッドにいました。原因は、私が生まれてすぐに投与された止血剤。国や製薬会社はこの薬の危険性を認識しながら、使用を続けていたんです。ほんの少し前、成人式で友達と仕事や結婚の夢を語り合っていたのに…。誰の役にも立てない存在になってしまったのが、寂しかったですね。

でも、結果的にはこの出来事が今の私をつくることになりました。肝炎になってよかったとは思わないけど、失うことによって、できることに目が向けられるようになったんです。

高橋さんの著書に『毎日が冒険』というタイトルがあるけど、国会議員の仕事をしていると、本当にそんな気分。選挙中の総移動距離は、世界一周にも匹敵するんです。今は果たさなきゃいけない使命がたくさんあって、そんな余裕はないけど、いつかまた本のように、世界中を旅できたらいいですね」

Profile

1980年10月30日、長崎県生まれ。大学在学中の'01年に、出生時の血液製剤投与でC型肝炎に感染していたことが判明。'04年実名を公表し、薬害肝炎九州訴訟の原告団に加入。今夏の衆議院選挙で民主党から立候補し当選した。

『がんばらんと!』
【著】福田衣里子
朝日出版社 ¥1,575
自らの半生をつづった自伝。薬害肝炎から欧州ひとり旅まで、硬軟関係なくウィットに富んだ表現で書かれていて、構えずに読めます。

福田さんがセレクト! 姉レディの必読本はコレ!

『Adventure Life 愛する人と、自由な人生を。』
【著】高橋 歩 A-works ¥1,470
著者の高橋氏は20歳で大学を中退してカフェバーを立ち上げ、23歳で出版社を設立、26歳で結婚し、1年半の世界一周の旅へ…。本書は夢を追う若者に圧倒的な支持を得ている。「過去をふり返らない高橋さんの生き方は、"ひとところに留まりたくない"という私の信念とも重なります。行き詰まったときに読むとやる気がわいて、プラス思考になれる本」

この本が気に入ったらLet's try!

『ムーミン谷の仲間たち』
【著】トーベ・ヤンソン
講談社 ¥1,680
ムーミンシリーズの第1作。「ムーミンは家にぬいぐるみがあるくらい大好き。小川がせせらぐムーミン谷は、ハタチのころ旅したスイスの風景と重なります」

『LOVE&FREE 世界一周ラブラブ旅行』
【著】高橋 歩
サンクチュアリ出版 ¥1,365
著者が南極から北極までを旅した世界一周旅行記。『目標にまい進する、高橋さんのポジティブパワーを内包した一冊。いまだに世界一周旅行は夢なんです」

今月の姉本

キュートなキティに癒やされる!

『ちょこっと手作り HELLO KITTY PAPERS!』
【著】サンリオ 小学館 ¥1,260
女性や海外セレブにも大人気のハローキティ。そんなキティちゃんの便せん、小物入れなど、かわいすぎてキャー! って感動するくらいカワイイキットが勢ぞろい。けっこう簡単・手軽に楽しめちゃうから、これで女子力UP狙お!

ハリウッド芸能の実践指導者による幸せのヒント

『NEED 本当のあなたをさがす旅』
【著】スーザン・バトソン
小学館 ¥1,470
著者はニコール・キッドマン、トム・クルーズら有名俳優が絶大な信頼を寄せる演技カウンセラー。彼女が、本当の自分に出会うための方法を惜しげもなく解説! 俳優たちも夢中の「自己解放メソッド」、一度試してみては?

桐野夏生×著名作家らのアツイ対談集

『対論集 発火点』
【著】桐野夏生
文藝春秋 ¥1,400
直木賞作家・桐野夏生が林 真理子、坂東眞理子などの文化人と、さまざまなテーマについて激論を交わした対談集。題材は、恋愛観や性などやわらかいものから、皇室論などのお堅いものまで幅広い。知的好奇心をくすぐられます!

死を描いて生の美しさを語る家族小説

『WILL』
【著】本多孝好
集英社 ¥1,680
29歳、葬儀屋を営む森野。彼女のもとには、数数の死者の想いが詰まった話がもち込まれるのだった…。30万部のベストセラー『MOMENT』の続編。心に寄り添うひそやかな文体は、物思いにふけりたいこの季節の読書にピッタリです。

蝴蝶网 udie.com

暮らして感じるN.Y.通信

華子 and the City

Vol.1

Profile

前田華子。N.Y.の大学に通う21歳。大学では美術史を学び、美術館めぐりや観劇が趣味。米ヴォーグ誌や"3.1 フィリップ リム。でのインターンシップの経験を通して、ファッションに夢中に。将来の夢は、「着心地がよくて、すべての女性が美しく見えるような服をつくること♪」

01-大学の友人を招いたホームパーティでみんなとワイワイ。
02-高校の卒業式のあと、友達のジェシカと撮った思い出の一枚。
03-週末は、エッグス・ベネディクトのブランチがおいしい"BALTHAZAR。へ。
04-今年インターンをした"3.1 フィリップ リム。のショーのランスルー。
05-収納力◎なバッグ、メモ帳やブラックベリーはインターンの必需品。
06-"3.1 フィリップ リム。ウィメンズショーのバックステージ。
07-"3.1 フィリップ リム。メンズの展示会。
08-ニューヨーク市内にあり、緑が豊かなコロンビア大学のキャンパス。
09-学生なので、勉強もコツコツがんばっています♪

初めまして！

今回から、N.Y.のあれこれや身の周りのできごとをお伝えすることになりました、前田華子です。現在、N.Y.のコロンビア大学の4年生です。

とにかく、こちらに住んでいて日々感じることは、ファッションが人々の生活に染み着いているということです。よくパリが「ファッションの都」などと称されますが、ファッションに注ぐエネルギーに関しては、N.Y.だって負けてはいません！大学入学当時は経済学専攻で、洋服にはさほど興味のなかった私でも、今ではすっかりファッションの虜になってしまいました…。専攻も経済学から美術史へと変えたほどです。

ヴォーグ誌でのインターンの経験で、人生が変わりました

ラッキーなことに、3年生のときに米ヴォーグ誌でインターンとして働けることになったのです。ファッションに関してまったくの素人だった私は、到底受かるとは思わなかったので、合格通知をいただいたときは本当にびっくりしました。

実際の現場仕事はとてもハード。まさに、映画「プラダを着た悪魔」の世界です。毎朝エディターのコーヒーの注文を取ることから始まり、ときには夜の9時まで撮影の準備に追われます。一見華やかに見えるファッション業界ですが、パーティやファッションショーばかりの世界ではありません。特にアシスタントの仕事は肉体労働ばかり。服が詰め込まれたガーメントバッグをデザイナーのプレスオフィスから編集部に抱える日々。そのほかにも、何着もドレスがかかったラックを撮影スタジオに運んだり…。このような力仕事が続いても、みんなヴォーグ誌のファッションのパワーが身にしみた瞬間でもありました。

インターンとして働いていたころを思い返すと、つらいこともあったけれど、それよりも楽しさ、うれしさが勝っていました。いろいろと暗いニュースが多い今ですが、ファッションはそんなグレーの世界にカラフルな夢を見せてくれるんだと思います。みなさんも毎日のスパイスとして、ステキなおしゃれを楽しんでください！今後、この連載を通して少しでもそのお手伝いができればと思います。

ファッションでとびきりHAPPYな気持ちに

ある日、編集部で、アンドレ・レオン・タリー（ヴォーグ編集長の右腕のような存在。「プラダを着た悪魔」の中で、ナイジェルという眼鏡をかけたファッション・ディレクターの役は、彼がモデルになっているそうです）とすれ違いました。普段、インターンはエディターと話す機会はないので、緊張しながら彼に道をあけると、すれ違い様に「あなたのそのドレス、とってもステキね！」と言ってくれたんです。私のことなんて気にも留めてないんだろうなぁと思っていた私は、そのひと言でHAPPYな気持ちになれました。ほんのささいなことかもしれませんが、ファッションの7cm以上あるヒールを履いていることには圧倒されました。

まったくの未知の世界に飛び込んだ私は、「なんでみんなそこまでファッションに情熱を傾けられるの？」と感じることも少なくありませんでした。でも、真剣に日々の仕事に取り組むヴォーグ編集部の方々とふれあう中で、私自身も熱く取り組むようになり、気づけば心からファッションを愛するようになったんです。

撮影・文／前田華子　デザイン／板倉千香（Beeworks）　構成／芝山裕子

【月刊】
Iyu
Vol.03

キーワードは「好感度」と「上品」さ。
スタイリスト・入江未悠の「大人かわいい」的
ライフスタイルを毎号お届けします♥

入江未悠

AneCanのかわいい系スタイルを育食って立つ人気スタイリスト。学生時代は読者モデルとして活躍。半歩先行くリアルかわいい着こなしやライフスタイルも注目の的。

私の海外出張スタイル

「派手だけど品がある」「華やかだけどナチュラル」なスタイリングの秘密と、「キラキラ」で「ミーハー」かつ「のんびり」なライフスタイル…このふたつのベクトルをMIXしながらお届けしていきます!
今月は、海外出張も多い入江さんの、旅ワードローブの考え方をお届けします。

撮影／水野美隆(364ページ顔写真／BRAVO BRAVA)、入江さんとそのまわりの人たち　デザイン／板倉千春(Beeworks)　構成／西道倫子
◆この特集で使用した商品は、すべて入江さんの私物です。各ブランドへのお問い合わせはご遠慮ください。

旅&出張ワードローブの入江未悠的こだわりとは…

先日、海外出張へ行ってきました!! 行き先はパリ、AneCanとCanCamの1月号のファッション撮影です。私たちスタイリストにとって、海外出張＝海外での撮影。国内と違ってやり直しがきかないし、荷物も膨大…みなさんが想像されるよりずっと大変。でもお仕事ですからそこは当然のこと。ツライ!と思わず、毎回楽しむようにしています。

旅行に持って行く洋服選びって、けっこう悩みますよね。枚数はもちろん、気候やシチュエーションに合わせてTシャツやカジュアルさ加減など…。私もいっぱい失敗をして、最近ではだいぶならないので、自分の服は着回し重視。極力スリム化を図ります。ただ、真夏や真冬であればまだいいのですが、季節の変わり目などは、予報だけではあてにならず、思ったより暑かったり、寒かったり…。はおりものや重ね着で調整できるように工夫するのが大事です。効率よく着回しができるとうれしいものですが、数を絞り込みすぎると後半はマンネリに、ということも。ちゃんと日程に合ったおしゃれができるか、事前のシミュレーションも必須です。

テーストは、出張でもプライベートでも、現地のおしゃれにならうように心がけます。街の空気に溶け込むようなワードローブって大切かな、と。今回は黒とデニムを基調に、ちょっとクセありアイテムを効かせる着こなしがメイン。私の頭の中にあるパリジェンヌスタイルがイメージです。みなさんもぜひ、テーマを決めて、

\大変だけどやりがいがあります!/
AneCanでの海外出張

を調整すれば、たくさん旅行することも可能なはずなのに、
の業務に追われてなかなかまとまった休みが取れないのは、
勤めの方々と同じ。海外出張は、ごほうび的な感覚です。
な中での準備や、現地での撮影は大変ではあるものの、
た環境に出かけることで、気持ちもリフレッシュします。
ポイントで撮影できたり、効率よく名所を回れたり…
はこの仕事をしているからこその、醍醐味かもしれません。

創刊号でのParis出張

N.Y.、ミラノのブックがついた私は麗ちゃんへ行きました。の出張が私にとって初パリ。街全体がなるかわいさで感激しました!

のAneCanデビュー企画。テーマとミラノを選ましたト数が多く、どうなることかと思いましたがかわいくって大満足。

蛯原友里「大人かわいいBOOK」でのItaly出張

2回目のParis出張

↑この出張ではもえと一緒にパーティに出席したり、いっぱい買い物したり、忙しいながら充実した出張でした。

旅先へもいつものコスメを持参します!

↑トラベルポーチに詰め替えボトルセットを用意してあるので、出張前にパパッと詰めて手早く用意。生活が不規則になるうえ、ホテル内の空気が乾燥していたり、水が違ったり、食事がヘビーだったり…旅先では、肌が不安定になりがちですよね。私は極力、普段愛用している化粧品類を持って行くようにしているんです。

スーツケースはRIMOWAのサルサ!!サイズ違いでいっぱい持ってます

↑自分の私服は着回し重視ですが、衣装の場合は撮影のカット数分だけ小物やアウターなどもチェンジすることになりますから、海外出張はとにかく荷物が膨大。スーツケースひとつで済むことはまずありません。今回も計3つで渡仏。軽くて丈夫なので、私はRIMOWAのサルサを愛用中。黒でそろえています。スタッフの間でもRIMOWA率は相当高いんですよ。

蝶網
neel.net

4泊5日パリ出着回しスタイルお見せします！

3rd Day

ひとクセ効かせた大人かわいいスタイルでAneCanの撮影へ！

←今回は久しぶりにCanCamのスタイリングも担当させていただきましたが、3日目はおなじみのAneCan。このワンピはフレンチスリーブ。気候によっては1枚で着てもいいかな、と思ったのですが、肌寒かったのでニットを重ねたレイヤードスタイルで。ワンピース／YOANABARASCHI、ニット・靴／1日目と同じ、ストール／Drawer

4th Day

きれいなデニムスタイルで麗ちゃんとパリ散策

←撮影が順調に進んだため、1日オフ。買い物やカフェ巡りをしました。街歩きなので足になじんでいるデニムとブーツで。このポンチョは小さめサイズで、小柄な私でもバランスが取りやすいんです。シャツをのぞかせてクリーンな雰囲気に。ポンチョ／ROSE BUD、ブラウス／KENSIE、デニム・バッグ／1日目と同じ、ブーツ／2日目と同じ

5th Day

全身はこんな感じ

帰りの機内スタイルはデニムと軽ジャケットで楽ちん＆あったかく

←出発まで半日オフ。ラファイエットやプランタンなどの百貨店でおみやげ選びをしました。機内では意外に疲れるイメージのあるデニムですが、これはストレッチ具合が程よく、座りっぱなしでもへっちゃら。3回着回しした、今回のMVPです。ジャケット／213、デニム／1日目と同じ　ニット／Gap、靴／Chloé、バッグ／miumiu

2nd Day

CanCamの撮影にはミニワンピメインのかわいいカジュアルで

↖ネップツイードのタンクワンピにコンパクトなレザーブルゾンをはおって、パリになじむ着こなしを意識。ブーツは2年ほど前に清水買いしたものですが、履けば履くほど味が出て、いい感じになってきたところ。パリに合うかな、と、今回も持参しました。ブルゾン／ENCHANTEMENT…?、ワンピース／WR、ブーツ／TANINO CRISCI、ネックレス／友だちの手づくり

1st Day

到着後の打ち合わせご飯はデニム×ジャーディガン

↑老舗カフェのエディアールで打ち合ご飯。楽ちんなのにきれいに見える、ャーディガンの着こなしです。デニムいちばんのお気に入り。ジャーディガOppure、黒タートルニット／INTERMデニム／GOLDSIGN、バッグ／GOYA靴／dots on dots、シトロンのペンダ／marie helene de taillac

365日モルディブで結婚式を挙げました♥

1月号の月刊Miyuで詳細レポート致します。お楽しみに!!

↑麗ちゃんとおそろいで買ったランジェリー＆シューケース。イラストまでいちいちオシャレ♥帰国時にさっそく使いました。

↓今回の戦利品。シャネルバッグです。収納力があるうえに軽くてしかもリバーシブル！　普段の私服にも合うカジュアルなテーストで、早くもヘビロテしています。

↓パリは本当にパンがおいしいんです。前回も訪れたボワラーヌへ麗ちゃんと出かけました。クッキーはお土産にもオススメです♥

↓3日目の夜はユニクロパリ店のオープニングパーティへ。ものすごい盛況っぷりでした。日本からも大勢のゲストが来ていました！

↑お約束のエッフェル塔抜けで記念撮影。左はおなじみのヘア＆メーク柴田さん。右はお久しぶりのCanCamモデル池澤直子ちゃん。

Miyu Paris便り

マガシークで

姉アイテムをショッピング

人気ファッション誌に掲載されている有名ブランド200以上の旬なアイテムが集結！
いつでもどこでもショッピングが楽しめる、雑誌連動型ファッションサイト「magaseek」
限定コラボをはじめ、姉アイテムが毎週ぞくぞく入荷中♪

BODY DRESSING deluxe,
Debut de Fiore by LAISSE PASSE, FRAGILE, iCB,
JUSGLITTY, LE JOUR, Le souk, Luxjewel,
nanics, MAYSON GREY, Viaggio Ble, ...and more.

常時返品可能！ ※SALE商品は返品対象外になります。

magaseek

パソコンから▸▸
http://www.magaseek.com/
マガシーク 検索

ケータイから▸▸▸
http://imode.magaseek.com
http://au.magaseek.com
http://v.magaseek.com

※携帯電話には一部対応外の機種があります。

NOW ACCESS!
協力ショップのネットブランドがマガシークで買えます！

vimeo.net
蝴蝶网
hudie.com

AneCan 協力社リスト

「AneCan」に載っている商品の買えるお店や購入方法など、掲載商品については下記へお問い合わせください。

ア

- AHKAH 伊勢丹新宿店(vivian couture) ☎03-3358-8780
- AHKAH 表参道ヒルズ店(ahkah blanc) ☎03-5785-0790
- AHKAH couture maison(vivian couture) ☎03-3463-0140
- AHKAH 神南本店(AHKAH、ahkah blanc) ☎03-3463-0222
- AHKAH バーニーズ ニューヨーク銀座店(AHKAH) ☎03-3289-1200
- ★R&E 渋谷109店 ☎03-3477-5016
- RMK Division ☎0120-988-271
- ★RD ルージュ ディアマン ☎03-3794-5211
- アイ・ビー・ジー アイ ロックアンドリバブリック ショールーム(ロック アンド リバブリック) ☎03-5459-4300
- アイ・ビー・ジー アイ ディビジョン3(シルバー・ジーンズ) ☎03-5459-5201
- アイロボットサービスセンター(ルンバ) ☎0120-046-669
- アウェイク ☎03-3561-6923
- アヴェダ お客様相談室 ☎03-5251-3541
- アオイ(ビーエッフェ by パオラ フラーニ) ☎03-3239-0341
- アガタ パリ 伊勢丹新宿店(アガタ パリ) ☎03-5919-3580
- アガット(agete FIRST) ☎0800-300-3314
- アクアガール新宿 ☎03-5908-4718
- アクアガール代官山 ☎03-5489-3492
- アクセサライズ原宿店 ☎03-5414-0068
- acca 青山店 ☎03-5766-3868
- ★ASH&DIAMONDS ☎03-5464-9939
- H.P.FRANCE 本社 ☎03-5778-2022
- アディクション ビューティ(アディクション) ☎03-3273-2979
- ★ANAYI ☎03-5739-3032
- ANAYI JEWELS ☎03-5739-3032
- アナ スイ コスメティックス ☎0120-735-559
- ANAPU ☎03-6419-3307
- アナトリエ神南店 ☎03-3770-4315
- ★アバハウスインターナショナル(インターステイプル、オゥ パニスター、カリテ、ディモルフォセカ バイ カリテ、ルージュ・ヴィア) ☎03-5456-8898
- ★アビステ ☎03-3401-8101
- アフタヌーンティー・リビング ☎0800-300-3312
- ★アプワイザー・リッシェ ☎03-3408-8443
- アモーレパシフィックジャパン ☎0120-570-057
- アユーラ ラボラトリーズ ☎0120-090-030
- アリエノ(ピース) ☎03-3363-8211
- アルアバイル ☎03-5739-3423
- アルビオン ☎0120-114-225
- アンタイトル ☎03-5117-2711
- アンタイトル ジュエル ☎03-3497-1305
- アンテプリマ 新宿高島屋店(アクセサリー) ☎03-5361-1474
- アンバーインフォメーションデスク(アンバー) ☎03-3796-1298
- ★イーボル(ilma、BABY PURE、Pure Soeur) ☎03-3847-0753
- イヴ・サンローラン・ボーテ ☎0120-006-912
- イエナ 心斎橋店 ☎06-6282-8019
- イエナ BC SALON 渋谷店 ☎03-5464-1165
- YELLOW 96 原宿店 ☎03-3404-4160
- イグニス ☎0120-664-227
- 伊勢丹新宿店本館1F(アンジェラ) ☎03-3359-1719
- 一珠(ベーセッツ) ☎03-5261-7134
- イデアディール オペーク丸の内(イデアディール) ☎03-5220-6655
- イデアディール名古屋(イデアディール) ☎052-264-2054
- ★INED ☎0120-290-370
- イプサ ☎0120-523-543
- imac(Planet) ☎03-3409-8271
- ★イマノエル ☎06-6281-0144
- ★INGNI ☎078-306-1100
- INTERSCAPE FREE'S SHOP 丸の内店 ☎03-5220-2216
- インターナショナルギャラリー ビームス ☎03-3470-3948
- インターモード川辺 ☎03-3352-7966
- INDIVI ☎03-5117-2711
- INDIVI V.A.I ☎03-5117-2711
- ヴァルカナイズ 表参道山本店(グローブ・トロッター、ペアトリックス・オング) ☎03-5464-5255
- ヴァン クリーフ&アーペル ☎03-3569-0711
- ★ヴァンテーヌ ☎078-392-1829
- ヴァンドーム青山 伊勢丹新宿店(ヴァンドーム青山) ☎03-3350-4314
- ヴァンドームブティック 新宿高島屋店(ヴァンドームブティック) ☎03-5361-1474
- ヴァンドームヤマダ(ジャン グリノニ プール ヴァンドーム青山、ジル スチュアート、DKNY、プラス ヴァンドーム ジュエル) ☎03-3470-4061
- ★Vivica Style(Vivica) ☎03-3476-4004
- ★Vigny ☎0120-290-370
- Velnica Room(Velnica) ☎03-6805-1215
- ヴェレダ・ジャパン ☎0120-070601
- ウノアエレ青山店(ウノアエレ) ☎0120-009-488
- ★ウフドゥー ☎03-3408-9023
- 栄光時計 シャリオールディビジョン ☎03-3839-3307
- A・D・M・J(アクセソワ、ア・コパルト) ☎03-5785-0360
- ABC-MART ☎03-3476-5448
- エクスペリー ☎03-5459-4560
- エスティローダー ☎03-5251-3386
- エスト ☎03-5630-5040
- ete ☎0120-10-6616
- エテュセ ☎0120-074-316
- エナソルーナ ☎03-3401-0038
- NDC Japan(レペット) ☎03-5457-1286
- ★ef-de ☎0120-290-370
- エフ・ディ・シィ・プロダクツ(4℃、EAU DOUCE4℃、ルシアダ) ☎03-5719-3266
- エポカ ザ ショップ丸の内 ☎03-5224-3457
- エミスファール青山店 ☎03-3479-5840
- エム・アイ・ディー プレジャーム(MIDプルミエ、MIDプルミエ ブティック) ☎03-[illegible]-4400
- UNH ウォッチ・ジュエリー ジャパン クリスチャン ディオール ウォッチ(ディオール ウォッチ) ☎03-5[illegible]-9639
- UNH ウォッチ・ジュエリー ジャパン タグ・ホイヤー ブティック(タグ・ホイヤー) ☎03-3[illegible]-3951
- エルメスジャポン ☎03-3569-3300
- エレガンス コスメティックス ☎0120-766-995
- オーガニック・ラボ ☎03-5461-[illegible]
- 大阪 心斎橋 グループ 時計部 TC ノテック ☎03-577[illegible]-3932
- オパーク ビンセ ☎03-525[illegible]-1184
- オムロン ヘルスケア ☎0120-30-6606
- オリジンズ ☎03-5251-3550
- ★オリゾンティ(INTERPLANET) ☎03-5411-6520
- オリゾンティ(PATRIZIA PEPE) ☎06-6543-6286
- ★オンワード樫山(ICB、vanilla confusion、23区、23区 applaudir、フェアステ、MICHAEL Michael Kors、rosebullet、rosebullet more) ☎03-5476-5811

カ

- ★カイタックインターナショナル(イリイリ、ジョーズ、ハートルーム、メック デニム、ヤヌーク) ☎03-5722-3684
- 花王(ケープ、リーゼ) ☎03-5630-5030
- 花王ソフィーナ(オーブ クチュール) ☎03-5630-5040
- カクタスブルース ☎06-6537-3020
- カネボウ化粧品(インプレス、ケイト、コフレドール、サラ、DEW スペリア、ブランシール、ルナソル) ☎0120-518-520
- ガリャルダガランテ 表参道店 ☎03-5766-1855
- カルティエ カスタマー サービスセンター ☎0120-301-757
- ★X miss in My room ☎03-5722-9521
- Gap原宿 ☎03-5414-2441
- ギャップインターナショナル(コレットマルーフ) ☎03-3499-0077
- キャン(チチチ) ☎0120-112-961
- ギルド ジャコモ ギャラリー オン ザ ウェーブ/モード・エ・ジャコモ プレスルーム(ギルドジャコモギャラリー、クッコ ディ マルコ) ☎03-5464-1775
- 銀座かねまつ6丁目本店 ☎03-3573-0077
- クードシャンス ☎03-5117-2711
- グッチ グループ ジャパン イヴ・サンローラン ディビジョン(イヴ・サンローラン) ☎0570-016655
- グッチ ジャパン カスタマーサービス(グッチ) ☎03-5469-6611
- クラランス ☎03-3470-8545
- グランカスケードインク(ヴー コミューン) ☎03-5457-7551
- Crystal Chic by L'EST ROSE ☎03-5456-1281
- クリスチャン ディオール(ディオール、ディオール ファイン ジュエリー) ☎03-3263-2266
- クリニーク ラボラトリーズ ☎03-5251-3541
- ★CROON A SONG(ジュヌヴィエーヴ、ジュヌヴィエーヴ ジェイ イー) ☎03-3797-4003
- ★クルーン アソング 銀座マロニエゲート ☎03-5524-2100
- グレースコンチネンタル 渋谷パルコ店 ☎03-3477-8769
- クロエ インフォメーションデスク(クロエ バイ パンナ・マクギボン) ☎03-4335-1750
- グローバル プロダクト プランニング(フラゴナール) ☎03-3770-6170
- グロッセ・ジャパン(グロッセ) ☎03-3500-5868
- クロスドゥール・ジュエリー(ムック) ☎078-360-1891
- kate spade NEW YORK ☎03-5467-1657
- ゲラン ☎0120-140-677
- コーセーコスメニエンス(ハッピーバスデイ) ☎03-3273-1538
- ココニスト 0800-300-3312
- ココシュニック ☎03-3497-1309
- コスメデコルテ ☎03-3273-1676
- コティ・プレステージ・ジャパン(クロエ) ☎03-5413-1062
- サードカルチャー(ジバンシイ バイ リカルド ティッシ) ☎03-5448-9138
- サイドフェームジャパン(アンテプリマ/ワイヤーバッグ) ☎03-3794-6976
- ザ・キャラット銀座店(カルガロ) ☎03-5568-1808
- ザ・スーツカンパニー新宿東口店 ☎03-3354-2618
- ザ・ファースト コンステレーション有楽町マルイ店 ☎03-6738-3866
- ザ・ボディショップ ☎03-5215-6160
- サマンサシルヴァ 有楽町マルイ店(サマンサシルヴァ by サマンサティアラ) ☎03-6738-3722
- サマンサタバサ 銀座GATES店(サマンサタバサ) ☎03-5159-0527
- サマンサタバサDELUXE 表参道GATES店(サマンサタバサデラックス) ☎03-5774-0666
- サマンサタバサプチチョイス プランタン銀座店 ☎03-5159-8875
- サマンサティアラ 新宿高島屋店(サマンサティアラ) ☎03-5379-7388
- 三全興産(Mirror Mirror on the wall) ☎03-3780-7831
- ★サントロペ コーポレーション(カリスカ、セヴン・トゥエルヴ・サーティ、ヴィー セヴン・トゥエルヴ・サーティ) ☎03-5603-1381
- ★SANYO SHOKAI(un plus un、FRAGILE、SmackyGlam、LE JOUR) ☎0120-340-460
- 三洋電機お客さまセンター ☎0120-34-0520
- シービーエス(ビジュモントレ) ☎06-6244-9551
- ジェラートピケ 梅田エスト店 ☎06-6372-1365
- ジェラートピケ ルミネ新宿2店 ☎03-3345-7103
- Cher Daikanyama ☎03-5457-2261
- Cher Harajuku ☎03-5467-8248
- ジオン商事(クロイスター、スリーフォータイム&oppish、ティティインザストア、ティティインザストア/Faliero Sarti、トレスレイブ、ロンドエロンド) ☎03-5792-8003
- シスレージャパン ☎03-5771-6217
- 資生堂(ウーノ、エリクシール シュペリエル、マキアージュ、マシェリ、マジョリカ マジョルカ) ☎0120-81-4710
- 資生堂インターナショナル(リバイタル グラナス) ☎0120-81-4710
- シチズンお客様時計相談室(Kii.) ☎0120-78-4807
- ジネス アトレ恵比寿店(ジネス) ☎03-5475-8364
- シャープ お客様相談センター ☎0120-078-178
- ジャコモ・リュクス/モード・エ・ジャコモ プレスルーム(マニュ) ☎03-5464-1775
- ★ジャスグリッティー ☎03-3408-7230
- シャネル(香水・化粧品) ☎0120-525-519
- シャネル(時計) ☎0120-159-559
- シャネル ファインジュエリーブティック本店 ☎03-3501-5730
- シュウ ウエムラ ☎03-6911-8560
- ★ジューシーロック http://www.juicyrock.co.jp
- ジュエルチェンジズ 渋谷店 ☎03-6415-7801
- シュワルツコフ プロフェッショナル ヘンケルジャパン(シュワルツコフ) ☎03-3472-3078
- Joie/リンク・インターナショナル ☎03-3407-7517
- ★Joias ☎03-6438-0589
- ジョー マローン お客様相談室 ☎03-5251-3541
- ショーメ ☎03-3613-3188
- ★Jolly Boutique ☎03-5786-1832
- ジョルジオ アルマーニ コスメティックス ☎03-6911-8411
- JILLSTUART ☎03-5467-1827
- ジルスチュアート ビューティ ☎03-3273-1631
- ★スウィングル 有楽町マルイ店 ☎03-3213-0701
- STRASS WELRY THE SHOP TOKYO ☎03-5785-0201
- スワロジュエリー新宿高島屋店 ☎03-5361-1464
- SUNNY NG LURE 青山店 ☎03-6418-4783
- SUQQU ☎0120-988-761
- ストークマン(シネクァノン) ☎03-3796-6851
- Sisley(シスレー) ☎03-3794-0688
- ストラスブルゴ ☎0120-383-653
- SMOOCH(Jupiter GOLD LABEL) http://smooch.jp
- THREE ☎0120-898-003
- セ・コークオッチ お客様相談室(セイコー ルキア、セイコー ルキンルテ) ☎0120-061-012
- 西武渋谷店 シューズメゾン ☎03-3462-3533
- ★Theory/リンク・インターナショナル ☎03-3407-7517
- ゼム ブランド事業部(アンクライン) ☎0798-75-1414
- 双目ジュエリー(ニナ リッチ) ☎03-3847-9903
- 象印 ☎0570-011-874
- ソニア リキエル ☎0120-074-064
- ソルプレーサ ☎03-3400-5270

タ

- ダイアナ 銀座本店(ダイアナ) ☎03-3573-4005
- タイガー魔法瓶 ☎0570-011101
- ダイキン ☎0120-88-1081
- ダイソン ☎0120-295-731
- タニタ ☎03-3967-9655
- ダミアーニ ブティック東京(ダミアーニ) ☎03-5537-3336
- ツボスト(足ツボストッキング) ☎0120-37-1120
- デア ディア 渋谷店 ☎03-5458-8855
- ★DEARA&Gabriel(Gabriel、DEARA) ☎03-5422-9133
- T.S.P.R.(モダルー、ラフローゼス、リネア ペレ、ルアナ) ☎03-5770-7068
- T.Square(クーパ、セルブイ マリー、フェリックスレイ、ルアナ) ☎03-5413-0715
- ティ・エヌ・ノムラ(オロビアンコ タイムオラ) ☎06-6265-3540
- TAKE-UP(TAKE-UP pure) ☎03-3462-4771
- ティファニー・アンド・カンパニー・ジャパン・インク ☎0120-488-712
- ディプティック ジャパン ☎03-4550-6977
- Declare(ランタン 銀座店(ディクレア) ☎03-3567-7401
- デッカーズジャパン(UGG@AUSTRALIA) ☎03-5413-6554
- デビアヌ ダイヤモンドジュエラーズ ジャパン(デビアヌ) ☎03-5524-6055
- ★デビュード・フィオレ by レッセ・パッセ ☎03-5790-7207
- Dual THREAD 有楽町マルイ店 ☎03-6738-3637
- ★DURAS ☎03-5772-6316
- ★DURAS ambient ☎03-5772-6470
- トゥインズ ☎03-3408-6975
- ドゥーズィエム クラス丸の内店 ☎03-5220-2121
- 東急ハンズ渋谷店 ☎03-5489-5111
- 東芝生活家電ご相談センター ☎0120-1048-76
- ドゥラ・メール ☎03-5251-3541
- トッズ・ジャパン(トッズ) ☎0120-102-578
- トッパン・フォームズ ☎03-6253-5705
- DraSTic(AULA AILA) ☎03-5773-1060
- ドリーム(スパイラル スパイス) ☎06-6532-0533
- トレトレ 青山店 ☎03-5468-2262

ナ

- NINE青山 ☎03-6427-9991
- ナガホリ(プライベートレーベル) ☎03-3839-7802
- ★NATURAL BEAUTY ☎03-5467-1870
- ★NATURAL BEAUTY BASIC ☎03-5467-1857
- northcorner ☎0770-20-1231
- NOVESPAZIO ☎03-5467-1886
- NOJESS ☎0800-300-3315

ハ

- HACCI 1912 ☎0120-1912-83
- ★Barbie ☎03-5467-2093
- ★ハーモニープロダクツ(ジョニーモーク、ブリジット バーキン) ☎03-3874-6320
- バイオレットハンガー マルイシティ渋谷店 ☎03-3462-1855
- パサージュミニョン(ジェネリーク) ☎03-5117-2711
- パナソニックお客様ご相談センター ☎0120-878-365
- ハニーサロン(Honey Salon by foppish) ☎03-5410-3538
- ★Honey Bunch 渋谷109店 ☎03-3477-5176
- ★Honey Bunch 心斎橋OPA店 ☎06-6282-8153
- Honey mi Honey ☎03-6657-1600
- ハヤシゴ(アッシュ) ☎03-5464-7745
- ハリー・ウィンストン カスタマーインフォメーションデスク ☎0120-346-376
- ハリス ☎0120-807-806
- バルファム ジバンシイ ☎03-3264-3941
- バルファン・クリスチャン・ディオール・ジャポン ☎03-3239-0618
- パンダイ ☎04-7146-0371
- ピアジェカスタマーデスク(ピアジェ) ☎0120-73-1874
- ピアズリー 自由が丘店 ☎03-5731-0536
- P&Gお客様相談室(ヴィダルサスーン) ☎0120-021-327
- PMD JAPAN(プリングル 1815) ☎03-5212-1816
- ビーシービージーマックスアズリア ジャパン(ビーシービージーマックスアズリア) ☎0120-591-553
- ビームス 銀座 ☎03-3567-2291
- ビームス ジャパン 渋 ☎03-5368-7303
- ビームス ストリート 1F ☎03-5992-0822
- 日立お客様相談センター ☎0120-3121-11
- ★VICKY(COMODO BLU、QUEENS COURT、ピアジョブルー、VICKY、ベネフィット、メイソン グレイ) ☎078-302-7617
- HITOMI NEW YORK ☎03-6682-7945
- ★ビバ・サーカス/モード・エ・ジャコモ プレスルーム(ラバー ソウル) ☎03-5464-1775
- ★VIVAYOU ☎03-5467-1884
- ★Pinky & Dianne ☎03-5467-1887
- ファウンドフレス恵比寿 ☎03-5475-8452
- FILM(Soc.、DOUBLE STANDARD CLOTHING accessoire) ☎03-5413-4141
- プールサイド 渋谷109店 ☎03-3770-5777
- フェラガモ・ジャパン(サルヴァトーレ フェラガモ) ☎0120-202-170
- フェンディ ジャパン ☎03-5414-6762
- フォッシルジャパン(ARMANI、MICHAEL Michael Kors) ☎03-5992-4611
- ★フォリフォリジャパン ☎03-3478-0681
- 福助(エフィング、シェーバーズ、スタイリング満足、フェモティオーネ、リディ) ☎03-6418-1411
- ブシュロン カスタマーサービス ☎03-5537-2200
- ブティックオーサキ 原宿本店(アキラオーサキエレガンス) ☎03-3400-8061
- PUPUTIER(ププティエ) ☎04-7197-1124
- PLAZA 渋谷109店 ☎03-3477-5001
- プラス ヴァンドーム 西武有楽町店(プラス ヴァンドーム) ☎03-3215-7177
- PLS+T/リンク・インターナショナル ☎03-3407-7517
- プラダ ジャパンカスタマーリレーションズ(プラダ) ☎0120-559-914
- Plush&Lush 表参道ヒルズ店 ☎03-3475-8212
- ★フランクウィーンセンス 青山本店 ☎03-5464-6907
- フランク・ミュラー ウォッチランド東京(フランク・ミュラー) ☎03-3549-1949
- ★ブルーカルト・ジャパン ☎03-5459-1710
- ブルー・ベル(カシェ・ネックレス) ☎0797-25-7667
- ブルーベル・ジャパン アクセサリー事業部(ゲス、G-G-) ☎03-5413-1090
- ブルーベル・ジャパン 香水・化粧品事業本部(グッチ、NUXE、バーバリー) ☎03-5413-1070
- ブルガリ ジャパン(ブルガリ) ☎03-6362-0100
- ブルガリ パルファン事業部 ☎03-5413-1202
- FURLA 銀座店 ☎03-5524-5570
- FURLA 心斎橋店 ☎06-6120-5131
- フレックス・ファーム(ドレス・ア・ドレス) ☎03-3470-8670
- ★PREMIUM by VICKY ☎078-302-7617
- ★PROPORTION BODY DRESSING ☎03-5467-9621
- ベキュア お客様相談室(ベキュア) ☎03-5462-1763
- ベダ アンド カンパニー ジャパン(ベダ&カンパニー) ☎03-6440-9452
- ベルシオラ 0800-300-3336
- ヘレナ ルビンスタイン ☎03-6911-8287
- ポーテド コーセー(ポーテド コーセー、エスプリーク プレシャス) ☎03-3273-1940
- ポーラ(アグレーラ、リンクルショット) ☎0120-117-111
- ボール&ジョー ボーテ ☎03-5467-1861
- ★BOSCH ☎03-5467-1861
- ボッテガ・ヴェネタ ジャパン(ボッテガ・ヴェネタ) ☎0570-000-[illegible]
- ★BODY DRESSING Deluxe ☎03-5467-0[illegible]
- bonica./Covergirl ☎03-6416-1[illegible]
- ボビイ ブラウン ☎03-5251-3[illegible]
- ボンテヴェキオ 銀座並木通り本店(ボンテヴェキオ) ☎03-3575-0[illegible]

マ

- M・A・C(メイクアップ アート コスメティックス) ☎03-5251-3[illegible]
- マックス ファクター(SK-II) ☎0120-021-[illegible]
- ★mc by manics 三宮OPA店 ☎078-291-2[illegible]
- ★MATERIA ☎03-5467-1[illegible]
- マトリーチェ バイ ヴォイスメール ☎03-5117-2[illegible]
- ★manics inc.(manics) ☎03-5785-2[illegible]
- マンダム(ルシード エル) ☎0120-373-[illegible]
- ミキモト ☎03-5550-5[illegible]
- MIZUKI ☎0800-300-3[illegible]
- 三菱電機お客さま相談センター ☎0120-139-[illegible]
- Miyuu Bouquet L'Appartement(Jilky) ☎03-3476-7[illegible]
- ★MILLION CARATS ☎03-3496-1[illegible]
- メゾン ルージュ ☎03-5117-2[illegible]
- ★モーダ・クレア(INDIVI、MK ミッシェル クラン、KariAng、JILL UART shoe、スタイル エイティワン、DreAng、ボディドレッシング デラックス) ☎03-3875-7[illegible]
- モード・エ・ジャコモ プレスルーム(メダ、モザイク バー エーボンブ) ☎03-5464-1[illegible]

ヤ

- UNIQLO ☎0120-090-[illegible]
- ★ユニック バー ヴェールダンス ☎03-5467-4[illegible]
- ユニバーサルランゲージ渋谷店 ☎03-3406-1[illegible]
- ユニリーバ(ラックス) ☎0120-500-[illegible]

ラ

- ライオンお客様相談室 ☎03-3621-6[illegible]
- ラウンジドレス 渋谷店 ☎03-3477-5[illegible]
- ★ラグジュエル ☎03-5722-9[illegible]
- ラ・グラン アクアガール青山 ☎03-5414-1[illegible]
- ラッシュジャパン ☎0120-125-[illegible]
- LOVE GIRLS MARKET代官山店 ☎03-5459-0[illegible]
- LOVE BOAT 渋谷109店 ☎03-3477-5[illegible]
- ランコム ☎03-6911-8[illegible]
- リサージ(リサージホワイト) ☎0120-417-[illegible]
- リスペクト(World Wide Famous) ☎03-3498-5[illegible]
- ★REZOY 渋谷109店 ☎03-3477-5[illegible]
- ★リッチミニューヨーク 青山店 ☎03-5468-7[illegible]
- Little New York 明治通り店 ☎03-5774-1[illegible]
- リトルムーンインターナショナル ☎06-4708-7[illegible]
- ルイール コーポレーション(Jupiter GOLD LABEL) ☎03-5428-2[illegible]
- ルイ・ヴィトン カスタマーサービスセンター ☎03-3478-2[illegible]
- ルーニィ ☎03-3794-5[illegible]
- ★LE SOUK ☎0120-290-[illegible]
- ルピー/ペット有楽町 ☎03-6738-3[illegible]
- ★L'EST ROSE ☎03-5456-1[illegible]
- ロイヤルオーダー新宿伊勢丹本館店(ロイヤルオーダー) ☎03-3358-0[illegible]
- ロエベカスタマーインフォメーションサービス ☎03-5775-6[illegible]
- ★ロートレアモン ☎03-5360-2[illegible]
- ローラ アシュレイ ジャパン(ローラ アシュレイ) ☎03-5474-2[illegible]
- ロクシタン ジャポン カスタマーサービス ☎03-3234-6[illegible]
- ロレアル プロフェッショナル ☎03-6911-8[illegible]

ワ

- ワールドコレツィオーネ b6店 ☎03-5464-7[illegible]
- ★ワコールお客様センター(MC、クロスウォーカー シャキっと、タイルカバー) ☎0120-307-[illegible]

携帯・パソコンで掲載商品をショッピング

★印のブランドやショップの今月掲載商品についての情報(取り扱いショップ、サイズなど)がiモードYahoo!ケータイ、ez webからファッションサイト「マガシーク」で検索できます。
一部の商品は、購入することも可能です。

■ iモードからのアクセス
http://imode.magaseek.com
■ Yahoo!ケータイからのアクセス
http://y.magaseek.com
■ ez webからのアクセス
http://au.magaseek.com
■ パソコンからのアクセス
http://www.magaseek.com/
※なお、携帯電話には、一部対応外の機種があります

蝴蝶网
hudie.com

毎週の姫占いを毎週お届けしています!!

かぐや姫タイプへ

今週は、
毎日頑張っている
自分にご褒美を。
ちょっとした贅沢も◎

ジュリエットタイプへ

ダイエットを
始めるのに最高の日
手帳に目標を書きだして!

姫のラッキーアドバイス

毎週チェックしてる
人が増えてます✦

「私にピッタリの
アドバイスでびっくり★」
(22歳・学生)
...なんて声も♪

ッキーアイテム、
考にしてるよ♪」
8歳・OL)
ありがとう!!

あなたも
参考にしてね♥

「1か月、待受にすると恋の願い事が叶う!!」
と話題の「姫待受」もうチェックした?
今すぐgetして、あなたのケータイをお守りに♪

美网
meei.net

カンタン登録
もちろん無料

オシャレと恋に効く☆
モバイルファネット
mobile FAnet
http://fanet.jp/ac

蝴蝶网
udie.com

ナゾトキ×感動

550万人が解いた、泣いた、あの感動ゲームがついに映画化！

このナゾを解いた者には、永遠の命が贈られる。

映画 レイトン教授と

永遠の歌姫

THE ETERNAL DIVA

レイトン教授 大泉洋　ルーク 堀北真希

ジェニス 水樹奈々　デスコール 渡部篤郎（特別出演）　レミ 相武紗季

原作 レベルファイブ　企画プロデュース 日野晃博

監督 橋本昌和　脚本 松井亜弥　制作 PAワークス / OLM　制作 Team Layton　配給 東宝

12月19日(土) 全国東宝系ロードショー

http://www.layton-movie.jp/

©LEVEL-5/Team Layton

小学館連合試写会

合計1,750組3,500名ご招待!!

[応募方法] 郵便ハガキに、①希望の試写会場（東京会場はⒶ・Ⓑを選択） ②郵便番号・住所 ③氏名 ④年齢・性別 ⑤電話番号 ⑥職業（学生の方は学年）を明記の上、ご応募くだ

[締切] 11月20日(金) ※必着　[宛先] 〒101-8001東京都千代田区一ツ橋2-3-1 小学館 マーケティング局 宣伝グループ 映画「レイトン教授と永遠の歌姫」試写会 AneCa

[発表] 厳正なる抽選の上、当選者を決定。試写状の発送をもって発表に代えさせていただきます。

東京	大阪	名古屋	福岡	札幌
12月6日(日)	12月6日(日)	12月6日(日)	12月4日(金)	12月11日
東商ホール	大阪商工会議所 国際会議ホール	名古屋市公会堂	明治安田生命ホール	共済ホール
Ⓐ10:00開場／10:30開映 Ⓑ13:00開場／13:30開映	9:30開場／10:00開映	13:30開場／14:00開映	18:00開場／18:30開映	18:00開場／18:30

※開映時間は、会場の都合により変更になる場合があります。※抽選に関しての問い合わせには応じられません。ご了承くだ

※雑誌公正競争規約の定めにより、この懸賞に当選された方は、この号の他の懸賞に入選できない場合があります。応募いただいたハガキはこの懸賞の抽選以外の目的には使用いたしません。お客さまのハガキは、抽選にもれた方のものは抽選後直ちに、当選された方のものは試写状のお届け後すみやかに断裁し、6か月を超えて保有することはありません。

vimee.net

レイトン教授関連本 続々登場！

映画ノベライズ版発売決定！

小学館ジュニアシネマ文庫

レイトン教授と 永遠の歌姫

12月上旬発売予定!

話題の小説 第1弾！

レイトン教授と さまよえる城

原作 日野晃博（株式会社レベルファイブ） 著 柳原 慧

定価1,575円（税込）

絶賛発売中! 続々重版!!

レイトン教授の小 続編がついに発売

第2弾

レイトン教授と 怪人ゴット

原作 日野晃博（株式会社レベルファイブ） 著 柳原

定価1,575円（税込）

12月18日(土)発売予定!!

映画フィルムコミックも発売決定!!

小学

楽しい和ー

山口智子 著

蝴蝶网
hudie.com

山口智子が巡った日本。

月刊誌「和樂」の人気連載がついに単行本化。
2年の歳月をかけ、全国の美術館、工房を巡って見つけた天才たちの偉業。
新しい旅スタイルが見えてきた！

【偉大なる先人たち】
小村雪岱と泉鏡花
雪の殿さまの雪華図
鍬形蕙斎の略画式
古代人の装飾古墳
京都で探す異国

【美しい手わざ】
飾り箸
甲州印傳の信玄袋
天から授かったシルク
女性が映える和傘
箱根寄木細工
漆の万能椀
頼りになる真田紐
絵師が描いた千代紙ほか

【特別鼎談】
志村ふくみ、村林紫子と語り合う、きもの美

好評発売中!

A5判 112頁 定価:1,575円(税込)
ISBN978-4-09-387878-4

小学館愛読者サービスセンター　TEL.03-5281-3555　http://www.shogakukan.co.jp

小学館

蝴蝶网
.com

僕たちの恋愛には、
タイムリミットがある。

700万部突破の
純愛コミック決定版、
待望の映画化

僕の初恋をキミに捧ぐ

I give my first love to you

井上真央 ✤ 岡田将生

bokukimi-movie.jp

©2009「僕の初恋をキミに捧ぐ」製作委員会 ©2005青木琴美 小学館

全国東宝系にて大ヒット公開中!

原作コミック&関連本! 700万人超を魅了した純愛ストーリー

僕たちの恋愛にはタイムリミットがある。
限られた時間の中で一生分の恋をした…。

フラワーコミックス
僕の初恋をキミに捧ぐ
[全12巻]

青木琴美
●定価(各)
410円~420円(税込)

ストーリーやキャラクターの裏設定など
青木先生に徹底インタビュー!!

公式ファンブック
フラワーコミックス スペシャル
僕の初恋をキミに捧ぐ
公式ファンブック
青木琴美
●定価600円(税込)

僕キミ1巻まるごと英語ですらすら読める!
英語で恋を語れちゃうかも! 解説コラム満

英語版
単行本
僕の初恋
キミに捧ぐ
青木琴美・著
ジャレックス・
●定価840円(税込)

vimeo.com

映画大ヒット記念
無料で試し読みができます!!
青木琴美特集サイト
携帯電話からはQRコードへ! パソコンからはこちらへ!
http://comics.shogakukan.co.jp/bokukimi_movie/

※携帯電話の機種によっては読み取れない場合があります。

ちゃおムック
映画公式フォトブック
僕の初恋をキミに捧ぐ
「僕の初恋をキミに捧ぐ」製作委員会・監修
●定価1,200円(税込)

小学館ジュニアシネマ文庫
僕の初恋をキミに捧ぐ
百瀬しのぶ
青木琴美・原作
新城毅彦・監督
坂東賀治・脚本
●定価735円(税込)

小学館文庫
原作ノベライズ
僕の初
キミに捧
橋口いくよ
青木琴美・
●定価500円

小学館

無難な「黒」や、なんとなくの「グレー」なんて、もういらない！

さあ、どっちでいく？

「女っぷりブラック」VS「品格グレージュ」

本誌専属モデル／杏

最新「女っぷりブラック」で進化した着映えを手に入れよう！
センスに差がつく「品格グレージュ」配色レッスン
華やか「グレージュ小物」はクセになる！
「黒」&「グレージュ」を着る日の美人メーク

リスト高橋リタさんの、グッと今年らしく冬めくおしゃれの秘訣を公開！

この冬、リタ的カジュアルは上級リッチ〟が気分です

こそ磨け！プライスコンシャスセンス】

おしゃれ名人4人が語る
今必要なのは、プリプラ服の〝高見せ〟センスです！

イベント服は、ファストファッションブランドで楽しく見つけるのが大正解
華やぎアイテムこそ、感動プライスでそろえよう！

」「薄さ」「暖かさ」…そして「デザイン」も！進化した今季のコートこそ買い！

なたのコート 賞着期限切れていませんか？

いつもさりげなく…憧れジュエラーで見つける知的リッチな輝き

格別にキレイ！」な大人ジュエリーの出番です

知っておきたい！
大人の「お礼状」マナー

美人の〝キレイ〟を語る
ポーチの中身」公開！

ゾーンは老化がいちばん進みやすい危険エリア！

年先に差をつける！元レスキューケア

しゃれも、ビューティも、自分磨きも！
い〟ひと手間〟で
高にHAPPY」を手に入れよう！

Oggi

12月号［オッジ］

http://oggi.tv/ 好評発売中！ 定価670円（税込） 小学館

きれいめモード派ヨンア & 華やぎベーシック派リーザ 冬本番！本当に欲しい服・使える服はココにある！

12月の1か月コーディネート対決

仕事もおしゃれも忙しい…

CanCamモデル
マキ、直子、みゆう、あいく、ほしのあきさん、安田美沙子さん、スーパー女子大生、スターブロガー

気になるあの人の私服を熱烈密着リポート!
撮った!プライベート服

おしゃれアイコン
1週間コーディネート

幸せガールズは冬もMIXエレガンス!

★ワンピ派代表マキOLの1か月コーディネート

★最高おしゃれ!な「薄軽&ちょいデコ」通勤ニット

★「ボトム×レッグウエア×靴」すぐ効く!美脚方程式

イイコトありそ♥な"新モテ"コート

CanCamバディの素敵ルームにおじゃましま~す♥

"かわいい"最前線!
BOOMなヘアアレンジ12

恋は指で育てる時代
"指恋"白書

女のコの人生に愛♥とジュエリーを!

女子会旅行はいざっ!メリット温泉へ♨

新連載
みゆう あい
ガルトー
とまらない

「エルメス・カ
大人カワイ
スカー
コーデ

話題集中! CanCamモデル主演 フォトコミック連載
REALMODELS
リアルモデルズ

いつだって新しい! 別冊付録1
ルイ・ヴィトン BOOK

別冊付録2 CanCam初!のコミック付録
CanComic キャンコミック
恋はドラマチック!
青木琴美の大HIT 2作品の第1話掲載!
岡田将生くんの掘り下ろしインタビュー

PRESENTがすごっはし
新作 あいくプロデュース うさまつげ 100名プレゼント!

60名プレゼント! 誕生月2 うさチャーム

CanCamモデルになりました☆
山本美月です♡

今すぐ応募!
CanCam別注カラー
ラコステのダウン
30名にプレゼント!
詳しくは http://CanCam.TVへ

CanCam

12
大好評発売中!!
定価620円(税込)
小学館
http://CanCam.TV

「のぼうの城」作者が放つ、新・戦国エンタテインメント小説！

和田竜 最新作！

小太郎の左腕

Kotaro no Hidariude

少年が、
左構えの剣を手にした瞬間、
世界は変わる。

蝴蝶网
hudie.com

挿画 オノ・ナツメ 描き下ろし

好評発売中！

定価1575円(税込) ISBN978-4-09-386258-5

http://sgkn.jp/wadaryo/

映画化決定！

和田竜

好評発売中！

定価1575円(税込) ISBN978-4-09-386196-0

36万部突破！

TBS系列 毎週土曜9時30分～14時 本コーナー

「王様のブランチ」史上マイ・ベスト本！

爆笑問題 太田光

小学館愛読者サービスセンター TEL03-5281-3555
http://www.shogakukan.co.jp
小学館

蝴蝶网
hudie.com

捨てられない！
片づけてもすぐにリバウンドする！

そんな悩みをズバっと解決します！

ダイエット器具がインテリアに

化粧品がどれも、余る

とりあえず、が口癖

財布には、お札よりも多く
ポイントカードが入ってい

今は着られないが、
やせたら着れる服がある

片づかない原因がわからない

仕事場も生活スペースも
散らかし放題にしてきた著者が心機一転、
巷にあふれる片づけ法に挑戦した爆笑コミックエッセイ。
捨てる極意を学んだり、仕事もはかどる書類や本の整理法、
使える100円ショップグッズなど、さまざまな整理法を実践！
お片づけのプロに服のたたみ方などの収納法も伝授してもらいました。
さあ、捨てた分だけ、新しい「よいモノ、こと」がやってきますよ！
年末の大掃除はあなたも実践してみては！

リバウンドしない整理術公開

【片づけられない女】には戻らない
もうワタシは
散らかさない女！

著・たかぎりょうこ　定価1,050円(税込)　A5判・128ページ　ISBN978-4-09-310772-3　好評発売中！

小学館
●小学館愛読者サービスセンター TEL 03-5281-3555　FAX 03-5281-1650
●小学館オンライン http://www.shogakukan.co.jp

新しい姉レディの集うトコロ♥

姉サロン」へ、ようこそ!

Vol.26

撮影：深山徳幸　ヘア&メーク：阿部知洋(HAIR DIMENSION1)　デザイン：大塚寿幹子(Beeworks)　イラスト：鮫原あきら　構成：柳堀栄子、大塚 明

関東VS関西 自分磨きスタイル見せてください!

姉レディのリアルな姿をお届けしている当ティーサロン。今回は関東、関西でSNAP。通勤スタイルで自分流に差し色を楽しむ着こなしと、毎日を充実させるためにしていることを教えてもらいました!

ドット柄もかわいい!
裏地が変わるのが楽しみ! 毎年ついつい買っちゃいます♥

ピンキー&ダイアン

CDでも重くないのは
に合うサイズ選びが鍵!

関西

インドアな習い事でコツコツと自分を磨く!

関西ではピンクトランクが流行っています!

申し合わせたように同色トランクで登場したふたりは高校の同級生!

姉レディはあざやかな差し色が好みでした!

MISCH MASCHのカーデ

LE SOUKのストール

ルイ・ヴィトンのバッグ

PROPORTION BODY DRESSING

レアなヴィトン時計
去年母がハワイ旅行のおみやげでくれた宝物です♥

アプワイザー・リッシェ

Profile
▸矢田香苗さん・28歳

お仕事は?
ブライダルモデル・受付事務
大体モデル3人1組でドレスを着ます。1日100パターンのことも!

習い事は?
ウォーキングレッスン
週1〜2回通うようになって普段からキレイな歩き方、姿勢に気をつけるようになりました

集めているものは?
ミニ香水
香水としてはもちろん、飾りとしても使えて◎ 旅行に行く友人に香水頼んじゃいます♥

ラインをキレイに見せるコツはコートのワンピース丈にあり!
「雰囲気がやわらかくなるよ」と店員さんに勧められてからオフホワイトがmyベーシックカラー。最近のベストブランドは着やせして見える、と言われる(笑)ル・ジェルブルー♪」

Profile
▸服部 純さん・24歳

お仕事は?
銀行勤務
窓口の接客が主な業務。納税時期には1日50〜60人を接客します。

習い事は?
書道
パソコンを使わずに自分らしい字を書くことは新鮮ですし、正しい姿勢や言葉の勉強にもなりますよ。

集めているものは?
ポストカード
誕生日やお礼、イベントにサッと使えるようにストック中。種類も豊富で、週1回は買い足します!

レザー×レースの甘辛MIXスタイルが今の気分!
「会社で制服に着替えるので、通勤の服装は1日の気分がアがる服を選んで着ます。最近は落ち着いた印象に見えるベージュのアイテム。第一印象がよくなるような大人っぽいコクーンスカートがお気に入り♪」

蝴蝶网
hudie.com

着こなしの主役になる、インパクトカラーで華やぐ！

関東

LE SOUK

トゥモローランド

ちなみに休日は…？

↑「ドライブで温泉へよく行きます。ゆるっとしたニットに、×ショートパンツが多いですね。」

デビュー・ド・フィオレ by レッセ・パッセ

Profile

▸佐々木佳代さん・28歳

お仕事は？

CADオペレーター

映像システム会社にて、図面の作成や修正をしています。夜勤もあるのでハードです。

集めているものは？

アロマキャンドル

帰ってすぐアロマキャンドルに火をつけます。「バークス」がお気に入り♥

キレイめベースのリラックススタイルがONのこだわりです

↑「仕事はジャージーワンピをパサッと着ちゃうのがいちばん楽ちん。仕事で屋根裏にも行くので、動きやすさは重要です。ウエストマークで、スタイルよく見えるよう調整！」

アクセはフリーザーバッグにIN

ロングネックレス、ピアスなどはひとつずつ小分けに。絡まったりせず、取り出しやすい。

アクアガール

スカートの日は、脚を細く長く見せるのが鉄則

「最近選ぶのは、ひざ上丈のカラースカートばかり。×ブーティでスタイルよく見せるバランスが今年はお気に入り。気分がアガる明るい色味で、ラインがキレイな服を通勤では愛用しています」

実レディには、アロマ検定が人気でした！

1級、2級を勉強しているコが急増中！ テキストにはマッサージ法も出ているので、バスソルトやオイルをつくりセルフケアをしているそう。

Profile

▸池田麻美さん・25歳

お仕事は？

看護師

小さいころからの夢でした。3年間外科を担当。結婚を機にER（救命センター）に異動しました。

勉強していることは？

救命救急&アロマ検定1級

救命救急の勉強は参考書を読んだりしています。救える患者さんをひとりでも増やしたいから、毎日2時間勉強！ アロマ検定は独学で1級を目ざしています。

Profile

▸壬生麻美さん・21歳

お仕事は？

秘書

メーカーで部長秘書を担当。スケジュール管理や来客応対などが主な仕事。1日約80件のメールがくる。

ハマり事は？

鮮やかカラーやFOXファーでかわいくリッチに、を意識！

↑「肌が白いので、効果的に色を取り入れて大人っぽくしています。K色は目上の人に会うなど上品に見せたいときに、ピンク&オレンジに元気がない日に顔を明るく血色よく見せるために選択」

PROPORTION BODY DRESSING

ミニマム

ちなみに休日は…？

↑「ワンピとジャケットふたつ合わせて約2万円でした。今はどのお店も安い服が多くて、買いどきだと思うな！」

FREE'S SHOP

プリプラ服をたくさん買って、お出かけシーンで着分ける！

「会社にふさわしくて、でもカジュアルな服が好き。FREE'S SHOPのワンピと、FOREVER21のトレンドアイテムは毎シーズン愛用していますね！ プリプラ服を大胆に買い、組み合わせるのが楽しい♥」

Profile

▸外山恵美さん・25歳

お仕事は？

会社受付

部品会社で、約120人来るお客様の応対をしています。アフター6は、ヨガとゴルフの練習に夢中！

取得した資格は？

アロマアドバイザー

アロマショップでインストラクターとして働ける資格や、アロマ検定1級と2級を取りました。

アクアガール

AneCanに出てみたい方は、次ページから応募してね

ne読者モデル 今日も絶賛大募集中!

出ている読者モデルってどんな人たちなの?」そんな疑問にお答えするべく、今回は総勢10人の綺レディを大調査! こんな愉快な仲間たち(笑)が集まる撮影現場に、あなたも遊びに来ませんか?

っかけは? 見つけた しモノは? 誌面で活躍中の姉レディに大リサーチ!

今回リサーチしたのはこの10人!

Q1 読者モデルになったきっかけは、応募シートである

半数が、左のシートから応募していたことが判明! 残りは友達の紹介などさまざまでしたが「積極的に自らアプローチ」が共通項でした!

YES 5人/10人中　NO 5人/10人中

Q2 応募シートに貼った写真はスナップ写真だ

皆さこれ"プロに撮ってもらわないとダメ?"という質問。今回の調査で、そんな心配は無用ということが証明されました☆

YES 5人/5人中　NO 0人/5人中

Q3 実は人見知りである

ちょっと意外!? 半分以上が「自分は人見知り」と思っている模様。ところが事実を確かめるべく撮影現場をのぞくと…そこには答えと裏腹な姿も見え隠れ。結局、楽しくて人見知りするヒマもない、ってことですね♪

YES 6人/10人中　NO 4人/10人中

Q4 撮影現場で影響されてGETしたものがある

最先端のオシャレ情報が集まる撮影現場。「そのアクセかわいいね♥」「マスカラはどこのがベスト?」と本日もあちこちで情報交換中!

YES 10人/10人中　NO 0人/10人中

Q5 ズバリ! あなたにとってAneCanとは?

自分磨きの場だったり、友達づくりの場だったり…読者モデルのAneCanに対する想いは十人十色。あなたにとっては、どうですか?

応募方法

シートのすべての項目に記入し、お身ごアップが鮮明に写った写真をそれぞれ1枚ずつ貼って応募してください。できるだけ顔がアップに近いものを選んでお願いします(裏には必ずお名前を記入してください)。読者モデルは他誌や、での応募も受け付けています。ファッションや美容に関するアンケートをFAXやメールでお答えいただく、アシスタントも募集中です。スタイリスト・エディター経験者の方は、今までのお仕事内容がわかるような履歴書やコピーなど)を同封してください。エディターやスタイリストになりたい未経験者の応募も受け付けています。

すべての応募の宛て先はこちら!

〒101-8021
東京都神田郵便局私書箱8号
小学館AneCan編集部
「読者モデル等」係

※封筒に左記の宛て先をご記入の上、ご応募ください。面接や取材、お仕事をお願いする場合は編集部の各担当からご連絡いたします。またご応募いただいたシートは、月刊誌「CanCam」でも利用させていただくことがあります。応募書類・写真等は原則として返却いたしませんのでご了承ください。応募の秘密は厳守いたします。AneCan.TV (http://anecan.tv/)でも応募シートのダウンロードが可能です。

撮影/深山徳幸　デザイン/森谷崇識

Come On! 左の応募シートを切り取って、今すぐご応募ください!

AneCan読者モデル(スタッフ)応募シート

記入日　　年　　月　　日

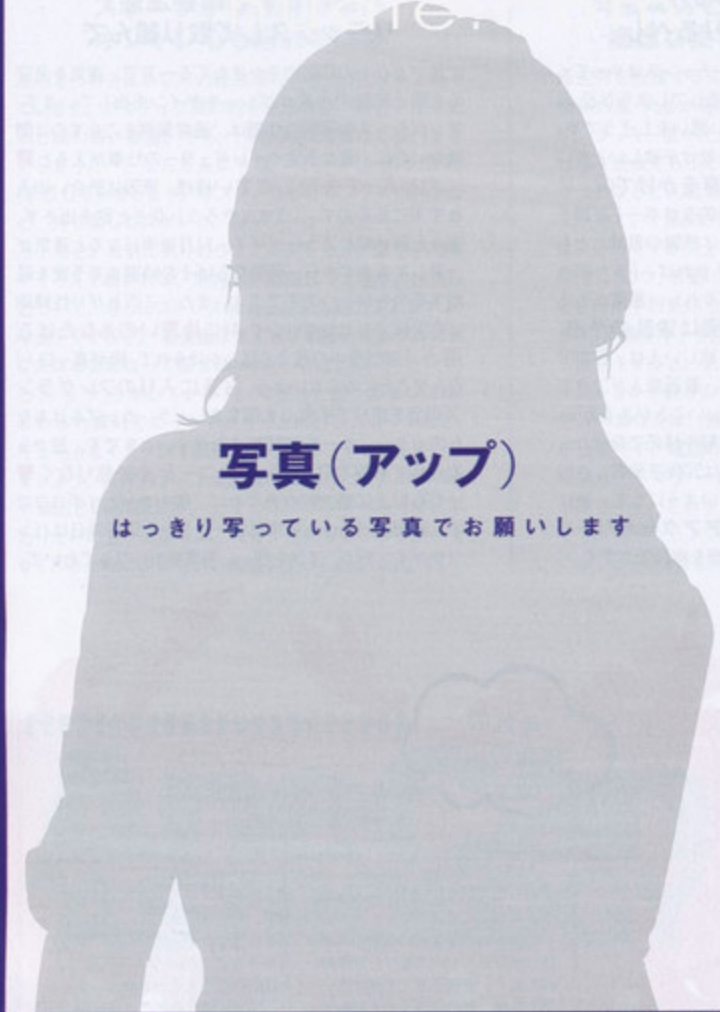

写真(アップ)

はっきり写っている写真でお願いします

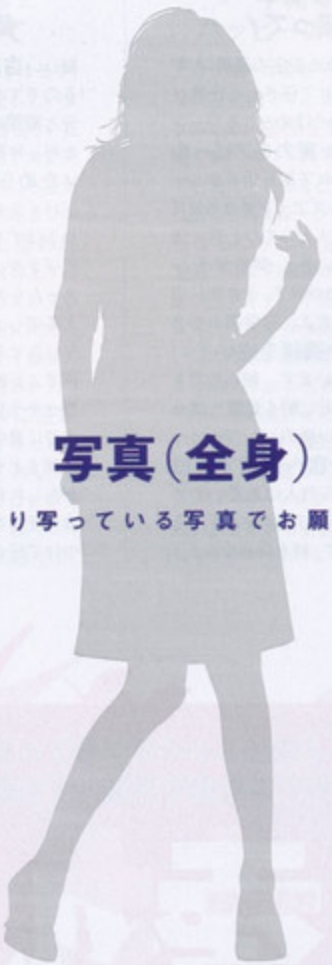

写真(全身)

はっきり写っている写真でお願いします

★フリガナ

★名前　　独身・既婚

(　　)歳

★勤務先・勤務年数

★最終学歴

★フリガナ

★現住所　〒

★電話　(　　)　－

★FAX　(　　)　－

★携帯電話　(　　)　－

★メールアドレス(パソコンをお持ちの方はそちらのアドレスも書いてください)

★生年月日　年　月　日生

★血液型　型

★身長・体重　cm　kg

★よく服や小物を買うショップ、ブランド、百貨店などは?

★おつきあいしている彼はいますか? いる方は、彼の年齢と職業を教えてください。

〈年齢〉　歳　〈職業〉

★あなたのファッションや、体のパーツの悩みは?

★最近、あなたの周りで流行っていることは?

★お気に入りのコスメブランドやスキンケアアイテムは?

★希望の欄をCHECKしてください

☐ 読者モデル　☐ アンケートスタッフ　☐ エディター　☐ スタイリスト

双子座 5/21~6/21

恋も対人関係もバッとせず…。
仕事で名誉挽回を狙って！

朗の双子座は、どちらかと言えば低め安定の運気。ただ仕事運はよく、働きぶりを認められて任される仕事が えたり、臨機応変な対応で上司からほめられるシーン ありそうです。当然忙しくなりますが**実力をアピールるチャンス**と考え、気合いを入れて取り組みましょ ただ、特に神経質な面がクローズアップされる11月半までは、小さな失敗や同僚や友人からのひと言に傷 ことも。あまりクヨクヨしすぎないよう、**ダイヤモンのアクセサリー**を身につけて出かけて。「本物」の い輝きがあなたを励ましてくれますよ。恋愛運もあま パッとしませんが、**あなたに熱い視線を注いでい年下男性**の存在を、星が示しています。新たな恋をたいなら11月下旬、会社帰りなどに軽く食事へ誘って。当日はベージュコートに淡い色のパンツといっ 優しいトーンのコーデにすると、**恋へ進展する確がグンとアップ**します。カップルの人はお互いのスジュールが合わず、デート回数が減りやすいとき。そ分「お疲れさま」メールを毎日入れて、絆を保ちましょう。

牡牛座 4/20~5/20

吉凶混合でピンチの月。
周囲の人の手を借りるべし

厳しい**吉凶混合**の運気。ラッキーチャンスはやってくるのですが、尻込みしているうちに逃してしまうなど、自分と周囲の状況がかみ合わず悔しい思いをしそうです。ただし今期は援助運があるので、手助けが欲しいときには**ためらわずに先輩や仲間に声をかけて**OK。アドバイスや残業のヘルプなど、具体的なサポートが得られるはずです。手伝ってもらった後は感謝の言葉とともにプチケーキなどのお菓子を差し入れれば、「また何かあったら遠慮なく言ってね」なんてうれしい言葉がもらえるでしょう。その一方で、**恋愛面は波乱の予感**。クリスマスに向けて新しい出会いが欲しい人は、自力で探すより紹介に頼るほうが確実です。最近恋人ができて幸せそうなあの人に頼んでみると、いいことがあるカモ。すでに意中の彼がいるあなたは、誤解や嫉妬で自分から距離をとるような行動をしがち。彼は冗談で発言したのかもしれませんから、気にしすぎないようにして。彼に会えそうな日は**キラキラ光るヘアアクセサリー**をつけて行くと前向きなポジティブ発想を維持できます。

牡羊座 3/21~4/19

緊張のしすぎに要注意！
リラックスして取り組んで

火星があなたの行動力をかきたてる一方で、運気を見守る太陽と知性の水星がブレーキサインを出しています。アンバランスな運気の今期は、通常業務をこなすのは問題ないのに、急な予定やイレギュラーの仕事が入ると**肩に力が入って失敗しやすい**模様。原因は気合いの入れすぎにあるので、「うまくやろう」などと欲を出さず、淡々と取り組むよう心がけて。11月後半になると運気が上昇してきますから、可能ならばその時期まで予定を延期するのもひとつの手ですよ。また、このあがり性傾向は恋愛面でも出やすいので、特に**片思いのあなたはご用心**。「突然意中の彼から話しかけられて、頭が真っ白！」なんてことにならないよう、**お気に入りのフレグランス**の力を借りて平常心を保ちましょう。カップルはあなたのセクシーな一面が解放されやすいときです。彼から迫られてもOKな日は、**下着のコーデまで怠りなく♥**いつも以上に魅力的なあなたに、彼もきっとイチコロです。反対に「ちょっと今日は…」という気分の日はパンツやタイツをはいて足を覆い、色気をセーブしておいて。

運勢 11/7 12/6

占い／ルネ・ヴァン・ダール研究所
デザイン／前田洋子（Beeworks）
構成／小林桐子

今月の運命の星座

射手座

基本性格

おおらかで開放的な雰囲気をもつ人。冒険心と度胸があり、より広い世界を求めて未知の分野にも果敢に飛び込んでいきます。交際範囲も広く、友達が多くて顔が広いのも特徴。恋のスタイルも冒険がモットーで、相手が高嶺の花であろうと、どんどんアプローチしてハートを射止めます。ただし愛情が長続きしないうえに束縛を嫌うため、せっかくGETした恋人のそばにじっとしていられない一面も。

これから1年の射手座

誕生日からクリスマスまでは、絶好調運。特に恋愛運が良く、今はシングルのあなたも、恋の女神の導きでステキな彼と知り合える可能性大。お誘いにはできるだけ参加しましょう。'10年は1月中旬ころが転機。チャレンジしたいことがいろいろ出てきますが、目標はひとつに絞ってそこに全力を注ぐのがコツです。健康面は胃腸の働きが低下しやすい傾向が。暴飲暴食やお酒の飲みすぎを控え、睡眠をたっぷりとりましょう。

乙女座 8/23~9/22

対人運が絶好調！
常に「誰か」と過ごすが吉◎

の輝きはあなたの対人運を大きく盛り上げてくれます。に11月中旬までは「仲間内でワインパーティをするんけれど、一緒に参加しない？」と誘ってもらえるなど、**しい話題が多く寄せられそう**。またガルトーの内からプレゼンの企画をひらめくなど発想のヒントも人も入ってくるので、考えに詰まったときこそ友達に声かけてアイディアをいただいちゃいましょう。そしヒントになりそうな話題はすぐ手帳に書きとめるようすると、情報をしっかり活用できますよ。**恋愛面は穏かムード**。クリスマスに向けて恋人募集中のあなた 知的でさわやかな恋が待ち受けている予感がありま セミナーや趣味の集まりには、**ショートコートにェックのミニスカート**といったアクティブスタイルち出かけて。アドレス交換希望の男性が出現するか ♥ すでにホットな恋を堪能している人は、「話題の新映画を見に行く」など**流行を意識したデート**をどぞ。見終わった後にカフェでじっくり感想を語り合え相手の意外な感性に気づき、ハッピー度が高まります。

獅子座 7/23~8/22

やる気に任せて行動するのは危険！
運気は空回り気味↘

やる気モードは活性化しているのに、獅子座の運気は残念ながら低迷。気を利かせたつもりが上司を怒らせてしまったり、頑張っているわりに仕事の進行状況が思わしくなかったりと行動に結果が伴わず**不安やイライラで落ち着かなくなりがち**です。特に11月前半に結果を出したいなら、焦りは禁物。じっくり原因を見極め、慎重にアクションを起こしましょう。すぐあわててしまう…という人は、**パール感のあるネイルカラー**をつけて出かけると、上品なきらめきがあなたに冷静さを呼び戻してくれるはず。そんなあなたに追い打ちをかけるように恋愛運も雨模様。どちらかといえば強気で攻めていきたいあなたですが、今期はアピールしすぎて失敗しやすいので、注意が必要です。彼にアプローチするなら、**「回数控えめ、お色気抑えめ」**を心がけて。少し物足りないかもしれないけれど、相手の好感度はグンとアップします。恋を探しに出かける日はオフホワイトのポンチョにデニムといった、ナチュラル感のあるコーデが◎。自然体のあなたの魅力に、**男性の視線が集中**します。

蟹座 6/22~7/22

チャレンジすればかなうとき！
失敗をおそれずガンガン攻めて

蟹座にとって躍進のチャンスが巡ってきています。今期**守りに入るのはハッキリ言ってソン！**前から挑戦したかった仕事を任せてもらえるよう上司に申し出たり、敷居が高い高級ブランドのお店でショッピングを楽しんだりと、勇気を出してやってみたかったことを実現させてみてください。「思いきった」経験そのものがあなたに自信を与え、より**ポジティブに未来を変えていく原動力**になっていくはず。特に「変わりたい！」と強く願うあなたは、チャレンジ日に長めのネックレスをつけて行くと気合いが入りますよ。恋愛運は先月より上昇しているものの、まだ不安定。カップルのあなたは、自分のこだわりばかり恋人に押しつけないよう気をつけて。「今日は自分の趣味につきあってもらったから、次回は彼の好きなカクテルを極めよう」というように、**お互いが楽しめるデート企画**を心がけましょう。片思いの人はアプローチすることに熱心になるあまりに、彼の反応を無視しがちな傾向が。マスカラを強めにつけて**パワーアップした視線**で彼を見つめ、気持ちまで見極めて。

AneCan ASTROLOGY

グッと涼しくなって冬のオシャレが楽しくなってきたこのご
星の声に耳を傾けて、運まで味方につけちゃって！

あなたの今月の

射手座 11/23~12/21

スポーツが幸運のカギ！
オシャレ心も忘れずに♥

星のきらめきはあなたの健康運にスポットライトを当てています。アクティブ派の射手座は本来、運動不足や肥満と縁の薄い星座。でも、「味覚の秋に負けて食べすぎてしまった…」なんて人は今期、**シェイプアップに挑戦**してみましょう。オススメはジョギングやゴルフなど、外で楽しむスポーツ。ポイントは「**かたちから入る**」こと。お気に入りのウエアに身を包み、靴や小物までそろえて始めれば、気持ちが高揚しつつ理想の体型に近づいて、さらにストレス解消の効果も期待できますよ。早速トライして！ 恋愛面はまずまず順調。シングルのあなたは本気になって探せば、**ステキな恋を手に入れられる予感**がしています。今日はと思う集まりには、ふわふわ素材のニットやひらりとゆれるスカートなど、キュートなイメージを前面に出したコーデでお出かけしましょう。週末のデートを企画中の人は、ホテルのバーや海辺といった**ロマンティックな場所**へどうぞ。ふたりだけの甘い時間を過ごせば、恋のボルテージだけでなく、ふたりの運気もいい刺激を受けられるはずです。

蠍座 10/24~11/22

年配の方との関係に注意信号！
謙虚な愛されキャラを保って

誕生月を祝福するように多くの星が光を投げかける中、情熱の星・火星が**年上男性との関係**を心配しています。ラッキー度が上昇する今期は、先輩が担当していた仕事を任せてもらえるよう申し出たり、「ひとりで大丈夫です」などと大胆発言をしたりと、どんなことにも強気で攻めていく傾向が強まりそう。ただ積極性が高まるのはいいのですが、上司や先輩から**"生意気"と思われやすい**ので、言動には特に気をつけて。何か発言をするときは相手の気持ちを想像してから口にするとよいでしょう。印象ダウンを防ぎたい人は、外出前に朝日に向かって挨拶をすると、気持ちのこわばりが取れてイイ感じのテンションが続きます。一方、恋愛面は波乱含み。カップルのあなたは、彼の**ご両親とのトラブルに注意**が必要です。電話のタイミングやお宅を訪問するときの服装など、**マナーに細心の注意を払って**おくほうがよさそう。これから恋をしたいあなたは、さほど好きでない男性からアプローチを受ける暗示あり。断りにくいからとそのままにせず、言葉を選んで丁寧にお断りして。

天秤座 9/23~10/2

平和で安定した毎日…。
ハッピーの大きさはあなた次第!?

大ラッキーは期待できないものの、ピンチに陥ること
ない安定運です。ただ今期は星の恵みで五感が敏感
なるため、**感性を磨くのにはよいとき**。おいしい
理を食べたりアロマの香りを楽しんだりと、自分にと
て心地よいものをどんどん追求してみましょう。「幸せ
と感じられるシーンが多くなるほど、運気も高揚して
らなるハッピーを呼び込んでくれます。さて、
愛面では恋の女神がハプニングを起こそうとしている
配があります。片思いの人には接近のチャンスとなる
能性大ですから、油断は禁物！ 常に臨戦態勢で外出し
いものです。上質な素材&シンプルなコーデに身を包
上品でちょっと高めな女を狙って。そして話題の
き出しを充実させて、ここぞというときは強気で押し
いきましょう！ 最近恋人とマンネリ状態というあなた
ジューシーなグロスを使ったメークにしてみたり、
入りにトリートメントしてサラツヤ髪にしたりと、「触
たい」と思わせる**甘〜い罠を仕掛けて**みて。スキ
ップがキッカケになって、ホットな状態に戻れるかも

魚座 2/19~3/20

心も体もバランスを崩しがち…
体調管理は慎重に！

年末に向かって世の中が落ち着かなくなるこの時期、**魚座の運気もめまぐるしく変化**していきます。特に対人面では、11月前半までは楽しくコミュニケーションできていたのに、後半になると話の行き違いがあったり、険悪な状況になったりしやすい暗示。この時期は親しい関係の相手とだけつきあうのではなく、誰とでも仲よくなれる風通しのいい環境を整えることが大切です。また、生活リズムが崩れがちなため、**内臓機能の低下も心配**。消化のいい物を食べたり睡眠を多くとるなど、体にも優しい生活を心がけて。お酒の飲みすぎには、くれぐれも注意してくださいね。**サファイアのアクセサリー**を身につけて出かけると、厄除け効果が期待できます。恋愛面もやや不安定ですが、そろそろ新たな恋を楽しみたいあなたは、仕事のシーンにおいて**ドラマティックな出会い**が待っていそうです。細身で気配り上手な同僚男性が接近してきたら、注目してみてください。カップルの人は、「一緒にワインソムリエの資格を取る」のように共通の目標をもつと、マンネリ解消に役立ちます。

水瓶座 1/20~2/18

ペースが乱され波乱の予感！
割り切ることも大切です

運気は**波乱の様相**を呈しています。今期、特に11月上旬は経営者や上司の方針転換などで仕事が中断されたり担当を替えられたりと、**環境からのとばっちり**を受けるかもしれません。そもそも水瓶座はペースを乱されることが嫌いな星座なので、「なぜ急に替えられるの？」と困惑してしまいそう。でも今はそういう運気と発想を切り替え、あれこれ考えずに目の前の仕事を片付けて。**まとめ髪にネイビーや茶のベーシックスーツ**でビシッと決めて、淡々と取り組みましょう。恋愛面も難しい運気。片思いの人はアプローチしようとしても、出張や残業などに邪魔されてうまく進まない可能性が大です。進展を望むならランチに誘うとか残業を手伝うなど、ひと工夫して一緒にいる時間をつくり出しましょう。新たな恋を探しているあなたは、**お見合いにツキがあります**。「お見合いなんて…」と敬遠したくなる人もいるかもしれませんが、出会いのひとつの手段と気楽に考えて、応募してみてください。当日はクラシックな雰囲気の腕時計をつけていくと、良縁を呼び込んでくれますよ。

山羊座 12/22~1/

自分磨き月間到来。
習いごとを始めるなら今！

風が冷たさを増していく今期、山羊座の運気はなかな
順調。特に知識欲が高まってきますから、スキルア
のためビジネス講座に参加したり、カルチャースク
に通い始めたり、**内面磨きに向けてのアクション大吉**。どんどん自分を高め、勉強の秋を満喫してく
い。ただ、やや記憶力が鈍っているので、意味を勘違
して覚えるなど頭に入りにくい場合もありそう。**仕事のミスに要注意**です。ドライフルーツをおやつに食
つつじっくり取り組むと、頭がシャッキリして正確に
えられます。恋愛面は低め安定運。ただしっかり結
できているカップルは、幸せな時間を存分に堪能でき
期間です。彼とふたりでのんびり温泉旅行するなど、
ったりまったり過ごしてください。恋をゲットするべく
闘中の人は、**ライバルの登場**を星が示しています。
いえ、焦ってアプローチしても効果は期待薄。ここは
に協力をお願いしてみてください。加えてあなたの魅
を引き立てる**シャイニーなコーデやメーク**で追っ
いけば、ライバルに差をつけることができるでしょう。

今月の特集

ライフスタイルを楽しくさせるポップな家電♪

月はインテリアとしてお部屋に置くだけで楽しくなるような家電をお届け。キッチン家や美容家電など、あると便利なアイテムを紹介します。クリスマスプレゼントにも最適♥

【応募のきまり】 プレゼントをご希望の方は、巻末のアンケートハガキに氏名、年齢、職業、住所、電話番号、アンケートの答え、希望商品番号1～12を記入してご応募ください。締め切りは、2009年12月6日(日)、当日消印有効。厳正な抽選のうえ当選者を決定。発表は商品の発送をもってかえさせていただきます。なお、雑誌公正競争規約の定めにより、この懸賞に当選された方は、この号のほかの懸賞に当選できない場合があります。

撮影／清藤直樹　デザイン／Beeworks　構成／福地美穂

05 寒い季節に欠かせない!! 超便利な充電式カイロ

各1名に

電式カイロ KIR-SL2S(ピンク オープン価格)」は両面が温かくなる式のカイロ。パソコンなどのUSBポートとACアダプターからの充に対応。温度は2段階切り替えが可能で、温度の上がりすぎを防止る機能や、電池残量を表示する機能を搭載。連続使用時間は最大約分。これからの時期に手放せないアイテムです／ ㊐三洋電機6・6994・6289 http://jp.sanyo.com/

03 お料理が一層快適に! 卓上型IHクッキングヒーター

1名に

「IHクッキングヒーター CI-J1492S(￥12,800)」は使いやすさを追求したコンパクトな卓上型。操作パネルを斜めに配置したことで、どこでもスッキリと納まります。使用する鍋がIHクッキングヒーターに適しているかをチェックする機能も搭載。汚れが落ちやすいガラスプレートはお掃除も楽々。ハイパワーで200℃まで設定可能だから、あらゆる調理に最適。㊐オカダジーエージェイ☎0120・432・280

01 アロマディフューザーで リラックスタイム♥

各1名に

「アロマミストポッド ICHIRIN(右からピンク、ブラウン 各￥8,400)」は一輪ざしをイメージしたエレガントなデザインと、アロマの香りのミストが癒し空間を演出。水分を超音波方式でミスト化し、お部屋の隅々まで行き渡らせて乾燥を防ぎます。アロマオイルを入れることで香りも楽しめ、リラクゼーション効果大。商品のカラーのセレクトは編集部にお任せください。㊐スターリング☎06・6622・8070 http://www.sterling.jp

06 スタイリッシュなキッチン アイテムが登場!

セットで3名に

フルなデザインが人気のブランド"reina."のキッチンアイテム。写真バイブレーションタイマー(レッド ￥945)」は静かな場所でもブルっという振動で時間を教えてくれます。写真中「デジタルキッチン計(レッド ￥1,869)」は油の温度などを測るのに便利。写真左ナログクロック(ラベンダー ￥1,575)」は生活防水仕様なのでキッチン。㊐レアック・ジャパン☎050・5527・0985 http://www.reacjapan.com

04 ナノイオンドライヤーで 美髪をかなえる♥

1名に

「ナノイオンドライヤー TID3100(オレンジ オープン価格)」はナノサイズのミストと、熱に負けないたっぷりのマイナスイオンを放出。W効果によって潤いのあるスタイリングに仕上げます。今なら初回数量限定で、ドライヤーテクニックBOOKとヘアオイルをセットで発売中。また、ナノイオンシリーズを購入すると豪華プレゼントが当たるキャンペーンも実施中だから要チェック。㊐テスコム☎03・5719・2094 http://www.tescom-japan.co.jp/

02 ノートサイズの体重計! "プティプラス"が登場

各1名に

「プティプラス(上からホワイト、ピンク、グリーン 各￥5,250)」はA4サイズよりも小さい、縦188㎜×幅218㎜×厚さ22.5㎜の超コンパクトサイズ。小型なのに機能は大充実／ 体重の他に体脂肪率、体水分率、基礎代謝量、筋肉量、推定骨量などの測定が可能です。高級感のあるガラス製の測定台はインテリアとしてもgood。商品のカラーのセレクトは編集部にお任せください。㊐ドリテック☎048・297・8432 http://www.dretec.co.jp

hudie.com

AneCan 2009 December

今月の感謝を込めて♥

Present!

11 抱くだけで幸せな気持ちに! テンピュール テディベア

2名に

「マイテンピュール ペディックテディベア(¥7,980)」はテンピュール・ジャパン10周年記念の限定アイテム♪ 全長44cmと、腕にすっぽりと収まるサイズで、極上の肌触りと中身のふわふわとしたテンピュール素材が抱き心地抜群。上質な素材を使用しているので、ウエディングやクリスマスなどの特別なギフトにも♥ 数量限定だから見逃せません。㊐テンピュール・ジャパン ☎0120・17・1941 http://www.tempur-japan.co.jp

09 本格的な国産オーガニック〝ドゥーオーガニック〟

セットで2名に

写真右「エクストラクト ローション(120mℓ ¥4,620)」はトロリとした濃厚なテクスチャーが肌にすばやく浸透。乾燥による小ジワ対策に。写真中「パワー セラム(30mℓ ¥7,560)」はオーガニックの植物による集中力で肌のハリを高める美容液。写真左「エンリッチ クリーム(30g ¥6,300)」はふっくら肌を実現させる保湿クリーム。㊐ジャパンオーガニック ☎0120・15・0529 http://www.do-organic.com

07 セオドア・ルーズベルト協会公認のレアなアイテム♥

各1名に

〝テディベア〟は、米国元大統領のセオドア・ルーズベルトのニックネームであった〝テディ〟から由来します。今回の「クリスタルペンダント&ストラップシリーズ(シルバー ¥4,935)」は〝セオドア・ルーズベルト協会〟公認のテディベア。ネックレスとしても、携帯ストラップとしても使え、クリスタルが存在感のある輝きを放ちます。㊐クロスフォー ☎055・226・9995 http://www.crossfor.com/

12 お姫様気分が味わえる贅沢なスパで至福の時間を

2名に

ホテル ラ・スイート神戸ハーバーランド開業1周年を記念して、ホテル内のスパ・エステティック「ラ・シェール」利用券(¥18,000相当)をプレゼント。使用期限は2010年5月31日です。また、12月31日までの期間限定プランとして、保湿力の高さと希少性により砂漠の宝石と呼ばれている植物オイル〝アルガンオイル〟を使用した贅沢なコースも大注目。㊐ホテル ラ・スイート神戸ハーバーランド ☎078・371・1111 http://www.l-s.jp/

10 普段使いからスポーツまで大活躍のウォッチが誕生!

各1名に

ニューバランススポーツモニターから、新モデルのウォッチが登場。写真右「Digi Sport Pearl(¥6,300)」、左「Digi Sport Gray(¥6,300)」はスポーツをオシャレに楽しみたい女性におすすめ。日時以外にも、スポーツシーンに欠かせないストップウォッチやライト、防水機能付き。つけていることを忘れるような軽さも魅力。商品のカラーのセレクトは編集部にお任せください。㊐L-STYLE ☎03・5464・8304

08 シェイプアップに効果的な〝マッスルトレーナー〟

各1名に

「マッスルトレーナー B・B Walk(写真右からオフホワイト、レッド ¥17,640)」は金属入りのソールによって、片足800gという重みのあるシューズ。歩行時に適度な負荷を加えることで、より効率のよい脂肪燃焼を実現。スタイリッシュなオールレザー仕様、サイズは24cmで商品のカラーのセレクトは編集部にお任せください。㊐ビーウェル ☎0120・033・577 http://www.muscle.co.jp

スタッフがcatchした☆AneCanモデルたちの名言・迷言をご紹介！

クイズ 賞金総額30万円が当たります!!

今月の「Ane語（アネゴ）」

年末に向けて、今年も頑張った自分へのご褒美はお済ませですか？ファッションにビューティに欲しいものはたくさんあるけれど、今年は特に節約オススメですよ。

デザイン／Beeworks

蝴蝶网 hudie.com

Ane語 02

口、クサイですか？（焦）

スケールはビックなSレディalanの意外すぎる悩みが発覚!?

alanの素顔に迫るべくお届けしたP.281「一問一答」の取材中、「ロケセは？」と聞かれたalanが急に慌て出したと思ったら、どうやらとんでもない聞き違いをしていたらしい。キュートすぎるその姿に、一同絶されたのでした。

撮影／星山和樹

Ane語 01

「泣けもえ」！

目標高き押切もえが次に狙うは、伝説の連載第2弾！

CanCamで大好評だった連載「なれるものなら押切もえ」、通称「なれもえ」。その続編として「泣けるものなら押切もえ」をやりたい！と本人自らがアツく力説！文章や写真で、涙が出るほどの感動を与えたいんだ〜」と語ったもえ。「泣けもえ」を誌面で見られる日も近いカモ!?

撮影／村山元一

Ane語 04

きゆ、93点！

ウワサの携帯ゲーム・キス診断で熊澤枝里子がたたき出した驚愕の結果は！

携帯電話の画面にチュッとすると、キスのうまさを診断してくれる話題のゲームにスタッフみんなで挑戦。そこでクマコが記録したのはなんと93点！ダントツ1位の結果に本人がいちばん驚いていたそうな。

撮影／堀坂浩

Ane語 03

心もおなかも満タンです♥

花の都・パリで高垣麗子が至福のひと時

撮影で訪れたパリにてオフの時間を利用してのお買い物＆グルメクルーズに大忙しだった麗ちゃん。大好きなシャネルの本店にも立ち寄れて、大満足のご様子でした。気になるアノ リロケの全ぼうは、来月号をお楽しみに♥

撮影／村山元一

彗美网 vimee.net

バリバリ働く綺レディの家事は、楽チンでなくちゃ♥「頑った人から得をする♥ 最新○○」にはあなたを助けるハイテクマシンがそろっています。さて、○○に入る言葉は次のどれでしょう?

家電 B.漏電 C.里見八犬伝

応募のきまり

●クイズの解答として正しいと思う記号を左のA〜Cの中から選び、左のハガキの「クイズの解答」欄に書き、アンケートと必要事項を記入のうえ送ってください。●しめきりは2009年12月6日(日)の消印のあるものまで有効です。●正解者の中から、抽選で30名様に1万円ずつさしあげます。●当選者の発表は、「AneCan」'10年2月号('10年1月7日発売予定)で行います。●雑誌公正競争規約の定めにより、この懸賞に当選された方は、この号のほかの懸賞に当選できない場合があります。ご了承ください。

号当選者発表！

号の正解はAでした！

北海道／金谷えり子　秋田／眞行寺美香　茨城／和田じゅん子　埼玉／滝田理恵子　神奈川／藤村 歩　富山／炭山千尋　岐阜／中島愛子　三重／末澤千恵　香川／藤澤里奈　佐賀／岸川杏子
青森／柳清水香菜子　山形／鈴木倫子　栃木／林沼りこ　千葉／鈴木瑛美　山梨／田鹿 愛　石川／杉原晴美　静岡／恒松さやか　大阪／水越泰子　愛媛／佐々木美耶　熊本／木原理恵
岩手／佐々木ちひろ　福島／佐久間幸恵　群馬／萩原 茜　東京／前田昇子　新潟／柳澤百合香　福井／濱内美果　愛知／杉浦理予　徳島／坂東加奈子　福岡／西椎布由子　大分／直野依里子

次号予告 Next Issue 1月号は12月7日(月)発売です!

AneCan

※都合により内容が変更になる場合があります。ご了承ください。

定価620円

早いもので2009年もあとわずか!
年末に向けて、恋も仕事もバタバタ
慌ただしくなってきましたね。
でも! そんなときこそ自分磨きの大チャンス。
「なりたい自分」になれる企画が
満載の1月号と一緒に
2010年をHAPPYに迎えましょう♪

いよいよ2010年!

今年はもっともっと素敵な自分になる!

★1 もっと深く「自分の顔」を知る女になる!
★2 今年は「キレイ」と言われる女になる!
★3 でもやっぱり「かわいい」と言われる女になる!
★4 「カジュアルモード」を余裕でこなせる女になる!
★5 人から信頼される「仕事がデキる」女になる
★6 少しずつ、本物の「ラグジュアリー」が似合う女になる!
★7 家でも上質な時間を過ごせる女になる!

もえOL vs 友里OL 年末年始の1か月コーディネート対決!!

仕事が上向く♪
新しいバッグを手に入れよう

AneCan
ベストコスメAWARD 2010冬

春の新色コスメSCOOP
オフィスヘア、どうしてますか?
冬のお風呂はキレイのアトリエ
[illegible]

「大切にされる彼女」になるために
大切なこと、やっとわかりました!

袋とじ Special お久しぶりです! プチモも続々登場♥
あの伝説のティーン誌が1冊限りの大復活です!

プチseven(プチセブン) 2010

別冊付録 今年こそ、片づけ上手な女になる!
年末大掃除 収納法
オフィスの整理 and more!

麗ちゃんの愛犬・さくらの赤ちゃんワンコぽてこカレンダー

姉レディの習いごと人気ランキング
結婚式の、その後で
絶好調☆ ジャニーズ連載

慧美网 蝴蝶网 hudie.com

蝴蝶网
hudie.com

肌に“生命の水”をあげる

あなたの肌は、生きるための水を持っていますか？

結局、水の力に勝るものはない……多くの肌が、もう気づいています。赤ちゃんの時は体の70%を占めた水分が、
年齢とともに50%まで減ってしまう。それが衰えの原因となり、多くのトラブルを引き起こすのです。
だからその減少がより少ない水分を1秒でも多く維持するために生まれたのがこの水。水に力を与え、肌に力を与える水。
そして肌が化粧品に頼らなくなる水……半世紀前、鉱物学者ウィラード博士が発見した分子構造の違う水、
ドクター・ウィラード・ウォーターは、スキンケアとしてデビューしてから20年間、地球にもらっためざましいその保水力が
支持され続けてきました。ただただ、手放せないから続いてしまう。やめるのが恐いから続けてしまう。
だからいつの間にか、自分の素肌を好きになり、肌の力を信じられるようになるのです。
そして、この水とずっと生きて行きたいと思うのでしょう。あなたの肌は、一緒に生きていく水を、もう持っていますか？

慧美网
vimee.net

デビューから20年、肌に愛され続けた水の理由
ドクター・ウィラード・ウォーター

ウィラード博士

ウィラード自慢のマルチウォーター

Dr.ウィラード・スキンケアシリーズ全商品に配合されているウィラード・ウォーターは、独自のミネラル成分とマイナス還元作用を持つ不思議な水。赤ちゃんの肌にも敏感肌にも使えるやさしさを持ちながら、パワフルに働きかける水は、素肌本来の力にしっかりとアプローチ。年齢も肌質も問わずに使える、ウィラード自慢のマルチウォーターで、自信の持てるうるおいに満ちた健やかな肌へ導きます。

ウィラード・ウォーター 220mL ¥3,675

Web限定キャンペーン

先着20,000名のカーテイビント実施中
「ウィラード・ウォーター 70mL入り記念ボトル」
を差し上げます（お一人様1回限り）
＊お申し込みはWebのみの対応とさせていただきます。

ウィラード　検索

http://www.willard.co.jp

(株)ウィラード・ウォーター
〒106-0032 東京都港区六本木 3-6-9 K2 ビル 3F

＊ウィラード商品は（株）ロフト、AMAZON.com、ナチュラボでも購入できます。

蝴蝶网 hudie.com
vimee.net

蝴蝶网
Cartier
Collection les must®
慧美网
vimee.net
cartier.com - 0120-301-757 eブティックでもお買い求め頂けます。

誌 01447-12
4910014471290
00590
© Shogakukan 2009
Printed in Japan
定価620円
本体590円